



Edita: Excm. Diputación Provincial - Alicante
3 de octubre de 2011

Edita: Excm. Diputació Provincial - Alacant
3 d'octubre de 2011

Sumario

| | Pág. Núm. | | Pág. Núm. |
|---|--------------|--|--------------|
| ADMINISTRACIÓN ELECTORAL: | | | |
| OFICINA DEL CENSO ELECTORAL ALICANTE . -ELECCIONES A CORTES GENERALES 2011, RELACIÓN DE SECCIONES, MESAS Y LOCALES ELECTORALES CLASIFICADOS POR MUNICIPIO, DISTRITO, SECCIÓN Y MESA | 3 | -NOTIFICACIÓN RESOLUCIÓN EXPEDIENTE SANCIONADOR POR CONSUMO BEBIDAS ALCOHÓLICAS EN VÍA PÚBLICA ANTERIORES AL 19-09-11 | 53 |
| ADMINISTRACIÓN CENTRAL: | | AYUNTAMIENTO BALONES. -APROBACIÓN DEFINITIVA ORDENANZA MUNICIPAL DE TENENCIA DE ANIMALES DE COMPAÑÍA | 54 |
| SUBDELEGACIÓN DEL GOBIERNO COMUNIDAD VALENCIANA ALICANTE. -NOTIFICACIÓN RESOLUCIONES RECURSOS DE ALZADA | 28 | AYUNTAMIENTO BENIDORM. -CONTRATO ADMINISTRATIVO ESPECIAL DE USO DE LAS INSTALACIONES DE LA PLAZA DE TOROS DE BENIDORM | 57 |
| TESORERÍA GENERAL DE LA SEGURIDAD SOCIAL. -NOTIFICACIÓN EXPEDIENTE DE APREMIO 03 04 08 00575944 | 28 | AYUNTAMIENTO BENISSA. -APROBACIÓN INICIAL DESAFECTACIÓN DE PORCIÓN DE CAMINO PÚBLICO EN PARTIDA BENVIVER | 58 |
| ADMINISTRACIÓN AUTONÓMICA: | | AYUNTAMIENTO BENITACHELL. -NOTIFICACIÓN TRÁMITE BAJA EMPADRONADOS | 58 |
| SERVICIO TERRITORIAL DE ENERGIA. -LEVANTAMIENTO ACTAS PREVIAS EXPEDIENTES ATLINE/2005/379/03 Y ATLIRE/2009/68/03 | 29 | AYUNTAMIENTO BIAR. -APROBACIÓN DEFINITIVA EXPEDIENTE MODIFICACIÓN DE CRÉDITO MEDIANTE CRÉDITOS EXTRAORDINARIOS 1/2011 | 59 |
| ADMINISTRACIÓN LOCAL: | | AYUNTAMIENTO BUSOT. -ADJUDICACIÓN CONTRATO PARA EL DESARROLLO DEL PROGRAMA MUNICIPAL DEPORTIVO DE BUSOT | 59 |
| AYUNTAMIENTO ALCALALÍ. -NOTIFICACIÓN INTERESADOS PLUSVALÍA | 35 | AYUNTAMIENTO CALLOSA DE SEGURA. -NOTIFICACIÓN VEHÍCULOS ABANDONADOS EN VÍA PÚBLICA | 59 |
| AYUNTAMIENTO L'ALFÀS DEL PI. -APROBACIÓN DEFINITIVA MODIFICACIÓN ORDENANZA MUNICIPAL REGULADORA DE LOS ACTOS CON OCASIÓN DE LAS FIESTAS TRADICIONALES DEL MUNICIPIO DE L'ALFÀS DEL PI | 35 | AYUNTAMIENTO CASTELL DE CASTELLS. -APROBACIÓN PROVISIONAL ORDENANZA REGULADORA DE LA DECLARACIÓN RESPONSABLE EN LAS OBRAS MENORES | 60 |
| AYUNTAMIENTO ALICANTE. -NOTIFICACIÓN COLECTIVA EXPEDIENTES SANCIONADORES INCOADOS POR INFRACCIONES DE TRÁFICO | 36 | AYUNTAMIENTO CREVILLEN. -APROBACIÓN PADRÓN SUMINISTRO AGUA TERCER TRIMESTRE DE 2011 | 60 |
| -NOTIFICACIÓN REQUERIMIENTOS IDENTIFICACIÓN CONDUCTOR EXPEDIENTES SANCIONADORES POR MULTAS DE TRÁFICO | 49 | -APROBACIÓN PADRONES TASAS 2011 | 60 |
| -NOTIFICACIÓN RESOLUCIONES EXPEDIENTES SANCIONADORES POR MULTAS DE TRÁFICO | 51 | AYUNTAMIENTO DAYA NUEVA. -EXPOSICIÓN PÚBLICA PRESUPUESTO 2011 | 61 |
| -NOTIFICACIÓN RESOLUCIONES EXPEDIENTES SANCIONADORES POR MULTAS DE TRÁFICO | 52 | AYUNTAMIENTO FINESTRAT. -APROBACIÓN DEFINITIVA MODIFICACIÓN ORDENANZA FISCAL Nº 29 REGULADORA TASA PRESTACIÓN SERVICIO RECOGIDA MUNICIPAL ANIMALES ABANDONADOS | 61 |
| -NOTIFICACIÓN INCOACIÓN EXPEDIENTES SANCIONADORES POR CONSUMO BEBIDAS ALCOHÓLICAS EN VÍA PÚBLICA | 53 | | |



Sumario

| | Pág. Núm. | | Pág. Núm. |
|---|--------------|---|--------------|
| AYUNTAMIENTO GRANJA DE ROCAMORA. | | ADMINISTRACIÓN DE JUSTICIA: | |
| -EXPOSICIÓN PÚBLICA CUENTA GENERAL 2010 | 62 | JUZGADO DE LO SOCIAL NÚMERO DOS ALICANTE. | |
| -APROBACIÓN DEFINITIVA MODIFICACIÓN REGLAMENTO ORGÁNICO | 62 | -EJECUCIÓN 175/11 SENTENCIA | 82 |
| AYUNTAMIENTO JACARILLA. | | -EJECUCIÓN 39/11 SENTENCIA | 83 |
| -DELEGACIÓN PRESIDENCIA COMISIÓN ESPECIAL DE CUENTAS | 63 | -EJECUCIÓN 477/10 INSOLVENCIA | 83 |
| -CREACIÓN JUNTA DE GOBIERNO LOCAL | 63 | -EJECUCIÓN 97/2010 INSOLVENCIA | 84 |
| AYUNTAMIENTO LA NUCÍA. | | -EJECUCIÓN 19/11 EMBARGO | 84 |
| -NOTIFICACIÓN LICENCIAS OCUPACIÓN VIVIENDAS 53/11 Y 18/09 | 63 | -PROCEDIMIENTO 533/11 CITACIÓN | 84 |
| AYUNTAMIENTO PARCENT. | | -PROCEDIMIENTO 413/11 CITACIÓN | 85 |
| -NOTIFICACIÓN CADUCIDAD DE LICENCIA DE OBRAS | 63 | -PROCEDIMIENTO 441/11 CITACIÓN | 85 |
| AYUNTAMIENTO ELS POBLETS. | | -PROCEDIMIENTO 398/11 CITACIÓN | 85 |
| -LICITACIÓ SUBASTA BENS PATRIMONIALS | 66 | -EJECUCIÓN 118/11 INSOLVENCIA | 85 |
| AYUNTAMIENTO REDOVÁN. | | JUZGADO DE LO SOCIAL NÚMERO CUATRO ALICANTE. | |
| -APROBACIÓN INICIAL ORDENANZAS FISCALES REGULADORAS DE LA TASA ESCUELA MUNICIPAL DE FÚTBOL Y TASA FORMACIÓN DE PERSONAS ADULTAS (EPA) | 67 | -PROCEDIMIENTO 512/11 CITACIÓN | 85 |
| -APROBACIÓN INICIAL ORDENANZA ADMINISTRACIÓN ELECTRÓNICA | 67 | JUZGADO DE LO SOCIAL NÚMERO UNO ELCHE. | |
| AYUNTAMIENTO VILLAJOYOSA. | | -EJECUCIÓN 385/11 CITACIÓN | 86 |
| -APROBACIÓN DEFINITIVA REGLAMENTO DE ORGANIZACIÓN Y FUNCIONAMIENTO DE LA OFICINA DE ATENCIÓN AL CIUDADANO | 67 | -EJECUCIÓN 421/10 RESOLUCIÓN | 86 |
| -APROBACIÓN DEFINITIVA ORDENANZA ADMINISTRACIÓN ELECTRÓNICA | 69 | -EJECUCIÓN 263/11 AUTO | 86 |
| AYUNTAMIENTO XALÓ. | | -EJECUCIÓN 9/11 RESOLUCIÓN | 87 |
| -EXPOSICIÓN PADRÓN Y APERTURA PERÍODO DE COBRO VOLUNTARIO 4º BIMESTRE DE 2011 DE LA TASA POR ABASTECIMIENTO DE AGUA POTABLE | 77 | JUZGADO DE LO SOCIAL NÚMERO DOS ELCHE. | |
| MANCOMUNIDAD DE BONAIGUA. | | -EJECUCIÓN 308/11 AUTO ACLARACIÓN | 87 |
| -APROBACIÓN DEFINITIVA DEL PRESUPUESTO GENERAL EJERCICIO 2011 | 77 | -EJECUCIÓN 308/11 DECRETO DE ACLARACIÓN | 87 |
| -NOMBRAMIENTO VICEPRESIDENTE | 78 | JUZGADO DE LO SOCIAL NÚMERO TRES ELCHE. | |
| MANCOMUNITAT FONT DE LA PEDRA. | | -PROCEDIMIENTO 315/11 SENTENCIA | 88 |
| -DELEGACIÓ D'ATRIBUCIONS DEL PLÉ EN LA PRESIDÈNCIA | 78 | -PROCEDIMIENTO 1430/09 SENTENCIA | 88 |
| DIPUTACIÓN PROVINCIAL ALICANTE. | | -PROCEDIMIENTO 734/11 CITACIÓN | 89 |
| -SUBVENCIONES A ORGANIZACIONES NO GUBERNAMENTALES 2011 | 78 | JUZGADO DE LO SOCIAL NÚMERO SIETE MURCIA. | |
| -BECAS DE FORMACIÓN EN RESTAURACIÓN MUSEOGRÁFICA | 80 | -PROCEDIMIENTO 1335/10 CITACIÓN | 89 |
| | | JUZGADO DE PRIMERA INSTANCIA NÚMERO DOS ALICANTE. | |
| | | -PROCEDIMIENTO 2812/10 JUICIO VERBAL | 89 |
| | | -PROCEDIMIENTO 2380/10 SENTENCIA | 90 |
| | | JUZGADO DE PRIMERA INSTANCIA NÚMERO CUATRO ALICANTE. | |
| | | -JUICIO VERBAL 1487/09 SENTENCIA | 90 |
| | | JUZGADO DE PRIMERA INSTANCIA NÚMERO SIETE ALICANTE. | |
| | | -JUICIO VERBAL 926/09 | 90 |
| | | JUZGADO DE LO MERCANTIL NÚMERO DOS ALICANTE. | |
| | | -PROCEDIMIENTO 274/09 SENTENCIA | 90 |
| | | -PROCEDIMIENTO 485/08 NOTIFICACIÓN | 91 |
| | | JUZGADO DE INSTRUCCIÓN NÚMERO TRES BENIDORM. | |
| | | -PROCEDIMIENTO 204/11 JUICIO DE FALTAS | 91 |
| | | -PROCEDIMIENTO 209/11 JUICIO DE FALTAS SENTENCIA | 91 |

ADMINISTRACIÓN ELECTORAL

INSTITUTO NACIONAL DE ESTADÍSTICA OFICINA DEL CENSO ELECTORAL ALICANTE

EDICTO

Elecciones a Cortes Generales 2011.

Instituto Nacional de Estadística.

Delegación Provincial de la Oficina del Censo Electoral de Alicante.

RELACIÓN DE SECCIONES, MESAS Y LOCALES ELECTORALES CLASIFICADOS POR MUNICIPIO, DISTRITO, SECCIÓN Y MESA:

| MUNICIPIO | DIST. | SECC. | SUBSECC. | MESA | LETRAS | LOCAL | DOMICILIO |
|--------------------|-------|-------|----------|--------|--------|----------------------------------|--|
| ADSUBIA | 01 | 001 | | U | AZ | AYUNTAMIENTO | CALLE PUENTE NUM: 5 |
| AGOST | 01 | 001 | | A | AK | COLEGIO PÚBLICO LA RAMBLA | AVDA ALCOY NUM: 2 |
| | | | | B | LZ | COLEGIO PÚBLICO LA RAMBLA | AVDA ALCOY NUM: 2 |
| | | 002 | | A | AG | COLEGIO PÚBLICO LA RAMBLA | AVDA ALCOY NUM: 2 |
| | | | | B | HO | COLEGIO PÚBLICO LA RAMBLA | AVDA ALCOY NUM: 2 |
| | | | | C | PZ | COLEGIO PÚBLICO LA RAMBLA | AVDA ALCOY NUM: 2 |
| | | 003 | | A | AK | COLEGIO PÚBLICO LA RAMBLA | AVDA ALCOY NUM: 2 |
| | | | | B | LZ | COLEGIO PÚBLICO LA RAMBLA | AVDA ALCOY NUM: 2 |
| AGRES | 01 | 001 | | U | AZ | ESCUELAS PÚBLICAS | CALLE JAIME MIQUEL CALATAYUD NUM: 3 |
| AIGÜES | 01 | 001 | | A | AH | CASA DE CULTURA | CALLE PINTOR JOSE VILA NUM: 1 |
| | | | | B | IZ | CASA DE CULTURA | CALLE PINTOR JOSE VILA NUM: 1 |
| ALBATERA | 01 | 001 | | A | AK | CASA DE CULTURA | CALLE SAN ANTONIO NUM: 26 |
| | | | | B | LZ | CASA DE CULTURA | CALLE SAN ANTONIO NUM: 26 |
| | | 002 | | A | AL | BAJOS DEL AYUNTAMIENTO | PLAZA ESPAÑA NUM: 1 |
| | | | | B | MZ | CENTRO «REINA SOFIA» | CALLE MARQUESA DE DOS AGUAS NUM: 4 |
| | | 003 | | A | AG | CENTRO OCUPACIONAL «AZAHARES» | PLAZA SAN JAIME NUM: 2 |
| | | | | B | HQ | CENTRO OCUPACIONAL «AZAHARES» | CALLE ORIHUELA NUM: 86 |
| | | | | C | RZ | CENTRO MUNICIPAL «3 DE ABRIL» | PLAZA SAN JAIME NUM: 1 |
| | | 004 | | A | AK | C.P. SANTIAGO APOSTOL | CALLE SAN ANTONIO NUM: 28 |
| | | | | B | LZ | C.P. SANTIAGO APOSTOL | CALLE SAN ANTONIO NUM: 28 |
| | 02 | 001 | | A | AG | C.P. CERVANTES | AVDA CALVARIO NUM: 31 |
| | | | | B | HQ | C.P. CERVANTES | AVDA CALVARIO NUM: 31 |
| | | | | C | RZ | C.P. CERVANTES | AVDA CALVARIO NUM: 31 |
| | | 002 | | A | AG | C.P. VIRGEN DEL ROSARIO | AVDA CALVARIO NUM: 56 |
| | | | | B | HQ | C.P. VIRGEN DEL ROSARIO | AVDA CALVARIO NUM: 56 |
| | | | | C | RZ | C.P. VIRGEN DEL ROSARIO | AVDA CALVARIO NUM: 56 |
| | | 003 | | A | AK | I.E.S. «ANTONIO SERNA» | CALLE ALCALDE ANTONIO MARTINEZ NUM: 15 |
| | | | | B | LZ | I.E.S. «ANTONIO SERNA» | CALLE ALCALDE ANTONIO MARTINEZ NUM: 15 |
| ALCALALÍ | 01 | 001 | | U | AZ | CENTRO CÍVICO SOCIAL | C VALENT NUM: 17 |
| ALCOCCER DE PLANES | 01 | 001 | | U | AZ | AYUNTAMIENTO | CALLE SAN GIL NUM: 2 |
| ALCOLEJA | 01 | 001 | | U | AZ | AYUNTAMIENTO NUEVO | C SANT ANTONI NUM: 1 |
| ALCOY/ALCOI | 01 | 001 | | A | AK | RESIDENCIA PINTOR SALA | C/ BISBE ORBERA NUM: 2 |
| | | | | B | LZ | RESIDENCIA PINTOR SALA | C/ BISBE ORBERA NUM: 2 |
| | | 003 | | A | AL | E. P. S. A. | C/ SANT DOMENEC NUM: 10 |
| | | | | B | MZ | E. P. S. A. | C/ SANT DOMENEC NUM: 10 |
| | | | | U | AZ | RESIDENCIA PINTOR SALA | C/ BISBE ORBERA NUM: 2 |
| | | 004 | | AA.VV. | AL | VIADUCTO-LA SERRETA | PG VIADUCTE (EL) NUM: 17 |
| | | 006 | | B | MZ | AA.VV. VIADUCTO-LA SERRETA | PG VIADUCTE (EL) NUM: 17 |
| | 02 | 001 | | U | AZ | AA. VV. FONT ROJA (PORTAL 4) | C/ CAMI (EL) NUM: 40 |
| | | 002 | | A | AF | AA. VV. FONT ROJA (PORTAL 4) | C/ CAMI (EL) NUM: 40 |
| | | | | B | GM | AA. VV. FONT ROJA (PORTAL 4) | C/ CAMI (EL) NUM: 40 |
| | | | | C | NZ | AA. VV. FONT ROJA (PORTAL 4) | C/ CAMI (EL) NUM: 40 |
| | | 003 | | A | AK | AA. VV. FONT ROJA (PORTAL 4) | C/ CAMI (EL) NUM: 40 |
| | | | | B | LZ | AA. VV. FONT ROJA (PORTAL 4) | C/ CAMI (EL) NUM: 40 |
| | | 004 | | A | AL | COLEGIO SAN VICENTE | C/ SANT VICENT FERRER NUM: 50 |
| | | | | B | MZ | COLEGIO SAN VICENTE | C/ SANT VICENT FERRER NUM: 50 |
| | | 005 | | A | AK | E. P. S. A. | C/ SANT DOMENEC NUM: 10 |
| | | | | B | LZ | E. P. S. A. | C/ SANT DOMENEC NUM: 10 |
| | | 007 | | A | AL | COLEGIO SAN VICENTE | C/ SANT VICENT FERRER NUM: 50 |
| | | | | B | MZ | COLEGIO SAN VICENTE | C/ SANT VICENT FERRER NUM: 50 |
| | 03 | 001 | | A | AK | AA.VV.ELS CLOTS | C/ PINTOR LAPORTA NUM: 11 |
| | | | | B | LZ | AA.VV.ELS CLOTS | C/ PINTOR LAPORTA NUM: 11 |
| | | 002 | | A | AK | GUARDERÍA NIÑO JESUS DEL MILAGRO | PL CONCORDIA (LA) NUM: 1 |
| | | | | B | LZ | GUARDERÍA NIÑO JESUS DEL MILAGRO | PL CONCORDIA (LA) NUM: 1 |
| | | 003 | | A | AG | AA.VV. LA MISTERA | PL CENTENARI NUM: 50 |
| | | | | B | HO | AA.VV. LA MISTERA | PL CENTENARI NUM: 50 |
| | | | | C | PZ | AA.VV. LA MISTERA | PL CENTENARI NUM: 50 |
| | | 004 | | A | AK | COLEGIO EL ROMERAL | C/ MESTRE J. RIBERA MONTES NUM: 10 |
| | | | | B | LZ | COLEGIO EL ROMERAL | C/ MESTRE J. RIBERA MONTES NUM: 10 |
| | | 005 | | A | AL | CENTRE SOCIAL DE MAJORS DE BATOI | C/ SERRELLA NUM: 20 |
| | | | | B | MZ | CENTRE SOCIAL DE MAJORS DE BATOI | C/ SERRELLA NUM: 20 |
| | | 006 | | U | AZ | CENTRE SOCIAL DE MAJORS DE BATOI | C/ SERRELLA NUM: 20 |
| | 04 | 001 | | U | AZ | ANTIGUO COLEGIO CERVANTES | C/ ALÇAMORA (ELS) NUM: 1 |
| | | 002 | | A | AF | ANTIGUO COLEGIO CERVANTES | C/ ALÇAMORA (ELS) NUM: 1 |
| | | | | B | GO | ANTIGUO COLEGIO CERVANTES | C/ ALÇAMORA (ELS) NUM: 1 |
| | | | | C | PZ | ANTIGUO COLEGIO CERVANTES | C/ ALÇAMORA (ELS) NUM: 1 |
| | | 003 | | A | AL | COLEGIO SAN ROQUE | C/ ESPRONCEDA NUM: 1 |
| | | | | B | MZ | COLEGIO SAN ROQUE | C/ ESPRONCEDA NUM: 1 |
| | | 004 | | A | AL | COLEGIO EL ROMERAL | C/ MESTRE J. RIBERA MONTES NUM: 10 |
| | | | | B | MZ | COLEGIO EL ROMERAL | C/ MESTRE J. RIBERA MONTES NUM: 10 |
| | | 005 | | U | AZ | COLEGIO EL ROMERAL | C/ MESTRE J. RIBERA MONTES NUM: 10 |
| | | 006 | | A | AL | COLEGIO EL ROMERAL | C/ MESTRE J. RIBERA MONTES NUM: 10 |
| | | | | B | MZ | COLEGIO EL ROMERAL | C/ MESTRE J. RIBERA MONTES NUM: 10 |
| | | 007 | | A | AK | COLEGIO SAN ROQUE | C/ ESPRONCEDA NUM: 1 |
| | | | | B | LZ | COLEGIO SAN ROQUE | C/ ESPRONCEDA NUM: 1 |
| | | 008 | | A | AK | ANTIGUO COLEGIO CERVANTES | C/ ALÇAMORA (ELS) NUM: 1 |
| | | | | B | LZ | ANTIGUO COLEGIO CERVANTES | C/ ALÇAMORA (ELS) NUM: 1 |
| | 05 | 001 | | A | AL | COLEGIO SAN ROQUE | C/ ESPRONCEDA NUM: 1 |

| MUNICIPIO | DIST. | SECC. | SUBSECC. | MESA | LETRAS | LOCAL | DOMICILIO |
|-------------------|-------|-------|----------|------|--------|---|---------------------------------------|
| | | | | B | MZ | COLEGIO SAN ROQUE | C/ ESPRONCEDA NUM: 1 |
| | | 002 | | A | AK | COLEGIO SAN ROQUE | C/ ESPRONCEDA NUM: 1 |
| | | | | B | LZ | COLEGIO SAN ROQUE | C/ ESPRONCEDA NUM: 1 |
| | | 003 | | A | AL | COLEGIO SAN ROQUE | C/ ESPRONCEDA NUM: 1 |
| | | | | B | MZ | COLEGIO SAN ROQUE | C/ ESPRONCEDA NUM: 1 |
| | | 004 | | A | AL | COLEGIO SAN ROQUE | C/ ESPRONCEDA NUM: 1 |
| | | | | B | MZ | COLEGIO SAN ROQUE | C/ ESPRONCEDA NUM: 1 |
| | | 005 | | A | AL | COLEGIO SAN ROQUE | C/ ESPRONCEDA NUM: 1 |
| | | | | B | MZ | COLEGIO SAN ROQUE | C/ ESPRONCEDA NUM: 1 |
| | | 006 | | A | AL | COLEGIO EL ROMERAL | C/ MESTRE J. RIBERA MONTES NUM: 10 |
| | | | | B | MZ | COLEGIO EL ROMERAL | C/ MESTRE J. RIBERA MONTES NUM: 10 |
| | 06 | 001 | | A | AL | CENTRO SOCIAL ENSANCHE | C/ ISABEL LA CATOLICA NUM: 36 |
| | | | | B | MZ | CENTRO SOCIAL ENSANCHE | C/ ISABEL LA CATOLICA NUM: 36 |
| | | 002 | | A | AL | CENTRO SOCIAL ENSANCHE | C/ ISABEL LA CATOLICA NUM: 36 |
| | | | | B | MZ | CENTRO SOCIAL ENSANCHE | C/ ISABEL LA CATOLICA NUM: 36 |
| | | 003 | | A | AL | HOGAR RESIDENCIA EL TEIX | AV ALAMEDA (L') NUM: 56 |
| | | | | B | MZ | HOGAR RESIDENCIA EL TEIX | AV ALAMEDA (L') NUM: 56 |
| | | 004 | | A | AK | HOGAR RESIDENCIA EL TEIX | AV ALAMEDA (L') NUM: 56 |
| | | | | B | LZ | HOGAR RESIDENCIA EL TEIX | AV ALAMEDA (L') NUM: 56 |
| | | 005 | | U | AZ | HOGAR RESIDENCIA EL TEIX | AV ALAMEDA (L') NUM: 56 |
| | 07 | 001 | | A | AL | ESCUELAS JUAN XXIII | AV HISPANITAT NUM: 1 |
| | | | | B | MZ | ESCUELAS JUAN XXIII | AV HISPANITAT NUM: 1 |
| | | 002 | | A | AF | ESCUELAS JUAN XXIII | AV HISPANITAT NUM: 1 |
| | | | | B | GO | ESCUELAS JUAN XXIII | AV HISPANITAT NUM: 1 |
| | | | | C | PZ | ESCUELAS JUAN XXIII | AV HISPANITAT NUM: 1 |
| | | 003 | | A | AL | CENTRO SOCIAL ZONA NORTE | AV ANDALUSIA NUM: 9 |
| | | | | B | MZ | CENTRO SOCIAL ZONA NORTE | AV ANDALUSIA NUM: 9 |
| | | 005 | | A | AL | COLEGIO MIGUEL HERNANDEZ | C/ SANTA TERESA DE JORNET NUM: 2 |
| | | | | B | MZ | COLEGIO MIGUEL HERNANDEZ | C/ SANTA TERESA DE JORNET NUM: 2 |
| | | 007 | | A | AK | COLEGIO ESCLAVAS | C/ ARQUEBISBE DOMENECH NUM: 19 |
| | | | | B | LZ | COLEGIO ESCLAVAS | C/ ARQUEBISBE DOMENECH NUM: 19 |
| | | 008 | | U | AZ | COLEGIO ESCLAVAS | C/ ARQUEBISBE DOMENECH NUM: 19 |
| | 08 | 001 | | A | AF | ESCUELAS JUAN XXIII | AV HISPANITAT NUM: 1 |
| | | | | B | GO | ESCUELAS JUAN XXIII | AV HISPANITAT NUM: 1 |
| | | | | C | PZ | ESCUELAS JUAN XXIII | AV HISPANITAT NUM: 1 |
| | | 002 | | A | AK | INSTITUT COTES BAIXES | POLIG COTES BAIXES C NUM: 4 |
| | | | | B | LZ | INSTITUT COTES BAIXES | POLIG COTES BAIXES C NUM: 4 |
| | | 003 | 01 | A | AZ | CENTRO SOCIAL «BARADELLO GELAT» | C/ TEIX NUM: 24 |
| | | | 02 | B | AZ | COLEGIO EL ROMERAL | C/ MESTRE J. RIBERA MONTES NUM: 10 |
| | | 004 | | A | AK | ESCUELAS JUAN XXIII | AV HISPANITAT NUM: 1 |
| | | | | B | LZ | ESCUELAS JUAN XXIII | AV HISPANITAT NUM: 1 |
| | | 005 | | A | AL | CENTRO SOCIAL ZONA NORTE | AV ANDALUSIA NUM: 9 |
| | | | | B | MZ | CENTRO SOCIAL ZONA NORTE | AV ANDALUSIA NUM: 9 |
| | | 006 | | A | AF | MERCADO DE LA ZONA NORD | C/ ARQUEBISBE DOMENECH NUM: 3 |
| | | | | B | GN | MERCADO DE LA ZONA NORD | C/ ARQUEBISBE DOMENECH NUM: 3 |
| | | | | C | OZ | MERCADO DE LA ZONA NORD | C/ ARQUEBISBE DOMENECH NUM: 3 |
| | | 007 | | A | AK | INSTITUT COTES BAIXES | POLIG COTES BAIXES C NUM: 4 |
| | | | | B | LZ | INSTITUT COTES BAIXES | POLIG COTES BAIXES C NUM: 4 |
| ALFAPARA | 01 | 001 | | U | AZ | ESCUELAS MIXTAS ALVAREZ PONS | AV GENERALITAT VALENCIANA NUM: 1 |
| ALFÁS DEL PI (L') | 01 | 001 | | A | AL | AJUNTAMENT | CARRE ESCOLES (LES) NUM: 3 |
| | | | | B | MZ | AJUNTAMENT | CARRE ESCOLES (LES) NUM: 3 |
| | | 002 | | A | AF | CENTRO SOCIAL ALBIR | CARRE SANT MIQUEL NUM: 10 |
| | | | | B | GO | CENTRO SOCIAL ALBIR | CARRE SANT MIQUEL NUM: 10 |
| | | | | C | PZ | CENTRO SOCIAL ALBIR | CARRE SANT MIQUEL NUM: 10 |
| | | 003 | | A | AF | C.P.STMO.CRISTO DEL BUEN ACIERTO | CAMI MAR (LA) NUM: 21 |
| | | | | B | GO | C.P.STMO.CRISTO DEL BUEN ACIERTO | CAMI MAR (LA) NUM: 21 |
| | | | | C | PZ | C.P.STMO.CRISTO DEL BUEN ACIERTO | CAMI MAR (LA) NUM: 21 |
| | | 004 | | A | AF | CEIP VELES E VENTS | AV CORTS VALENCIANES (DE LES) NUM: 1 |
| | | | | B | GO | CEIP VELES E VENTS | AV CORTS VALENCIANES (DE LES) NUM: 1 |
| | | | | C | PZ | CEIP VELES E VENTS | AV CORTS VALENCIANES (DE LES) NUM: 1 |
| | | 005 | | A | AF | COLEGIO SIERRA BERNIA SCHOOL | AV SANT RAFAEL NUM: 8 |
| | | | | B | GL | COLEGIO SIERRA BERNIA SCHOOL | AV SANT RAFAEL NUM: 8 |
| | | | | C | MQ | COLEGIO SIERRA BERNIA SCHOOL | AV SANT RAFAEL NUM: 8 |
| | | | | D | RZ | COLEGIO SIERRA BERNIA SCHOOL | AV SANT RAFAEL NUM: 8 |
| | | 006 | | A | AG | C.P. RACÓ DE L'ALBIR | CARRE R. WAGNER NUM: 7 |
| | | | | B | HO | C.P. RACÓ DE L'ALBIR | CARRE R. WAGNER NUM: 7 |
| | | | | C | PZ | C.P. RACÓ DE L'ALBIR | CARRE R. WAGNER NUM: 7 |
| | | 007 | | A | AL | CASA DE CULTURA | PL JUAN CARLOS I REY DE ESPAÑA NUM: 1 |
| | | | | B | MZ | CASA DE CULTURA | PL JUAN CARLOS I REY DE ESPAÑA NUM: 1 |
| | | 008 | | A | AL | INSTITUT DE SECUNDARIA L'ARABI | AV CONSTITUCIÓ (DE LA) NUM: 2 |
| | | | | B | MZ | INSTITUT DE SECUNDARIA L'ARABI | AV CONSTITUCIÓ (DE LA) NUM: 2 |
| ALGORFA | 01 | 001 | | A | AL | COLEGIO MIGUEL DE CERVANTES | CALLE MIGUEL HERNANDEZ NUM: 4 |
| | | | | B | MZ | COLEGIO MIGUEL DE CERVANTES | CALLE MIGUEL HERNANDEZ NUM: 4 |
| ALGUENÑA | 01 | 001 | | A | AM | COLEGIO VIRGEN DEL REMEDIO | PASEO LIBERTAD (LA) NUM: 17 |
| | | | | B | NZ | COLEGIO VIRGEN DEL REMEDIO | PASEO LIBERTAD (LA) NUM: 17 |
| ALICANTE/ALACANT | 01 | 001 | | A | AL | AYUNTAMIENTO DE ALICANTE-OFICINA | CALLE ARZOBISPO LOACES NUM: 15 |
| | | | | B | MZ | AYUNTAMIENTO DE ALICANTE-OFICINA | CALLE ARZOBISPO LOACES NUM: 15 |
| | | 002 | | A | AK | CEAM-PARQUE GALICIA | CALLE ARZOBISPO LOACES NUM: 26 |
| | | | | B | LZ | CEAM-PARQUE GALICIA | CALLE ARZOBISPO LOACES NUM: 26 |
| | | 003 | | U | AZ | I.N.S.S. | CALLE CHURRUCÁ NUM: 24 |
| | | 004 | | A | AK | INSPECCION PROVINCIAL DE TRABAJO Y SEG.SOCIAL | CALLE PINTOR LORENZO CASANOVA NUM: 6 |
| | | | | B | LZ | INSPECCION PROVINCIAL DE TRABAJO Y SEG.SOCIAL | CALLE PINTOR LORENZO CASANOVA NUM: 6 |
| | | 005 | | A | AK | UNIVERSIDAD DE ALICANTE | AVDA DOCTOR RAMON Y CAJAL NUM: 4 |
| | | | | B | LZ | UNIVERSIDAD DE ALICANTE | AVDA DOCTOR RAMON Y CAJAL NUM: 4 |
| | | 006 | | A | AL | I.N.S.S. | CALLE CHURRUCÁ NUM: 24 |
| | | | | B | MZ | I.N.S.S. | CALLE CHURRUCÁ NUM: 24 |
| | | 007 | | A | AK | DIPUTACION PROVINCIAL | AVDA ESTACION (LA) NUM: 6 |
| | | | | B | LZ | DIPUTACION PROVINCIAL | AVDA ESTACION (LA) NUM: 6 |
| | | 008 | | A | AK | SUMA GESTION TRIBUTARIA | CALLE PORTA VILA Y BLANCO NUM: 7 |
| | | | | B | LZ | SUMA GESTION TRIBUTARIA | CALLE PORTA VILA Y BLANCO NUM: 7 |
| | | 009 | | A | AL | CONSELLERIA DE SANIDAD-DIRECCION TERRITORIAL | CALLE GERONA NUM: 26 |
| | | | | B | MZ | CONSELLERIA DE SANIDAD-DIRECCION TERRITORIAL | CALLE GERONA NUM: 26 |
| | | 010 | | A | AK | CONCEJALIA DE ACCION SOCIAL | AVDA CONSTITUCION NUM: 1 |
| | | | | B | LZ | CONCEJALIA DE ACCION SOCIAL | AVDA CONSTITUCION NUM: 1 |
| | | 011 | | U | AZ | GERENCIA DE URBANISMO | PLAZA SAN CRISTOBAL NUM: 14 |
| | | 012 | | U | AZ | CASA CONSISTORIAL | PLAZA AYUNTAMIENTO NUM: 1 |
| | | 013 | | U | AZ | CENTRO MUNICIPAL DE LAS ARTES | PLAZA QUILIANO NUM: 2 |
| | | 014 | | U | AZ | JEFATURA DE OBRAS PUBLICAS | PLAZA MONTANYETA (LA) NUM: 5 |
| | | 015 | | A | AK | CENTRO DE MAYORES «GABRIEL MIRO» | PLAZA GABRIEL MIRO NUM: 8 |
| | | | | B | LZ | CENTRO DE MAYORES «GABRIEL MIRO» | PLAZA GABRIEL MIRO NUM: 8 |

| MUNICIPIO | DIST. | SECC. | SUBSECC. | MESA | LETRAS | LOCAL | DOMICILIO |
|-----------|-------|-------|----------|------|--------|--|---|
| | | | | U | AZ | CENTRO DE MAYORES «GABRIEL MIRO» | PLAZA GABRIEL MIRO NUM: 8 |
| | | 017 | | A | AL | CASA CONSISTORIAL | PLAZA AYUNTAMIENTO NUM: 1 |
| | | 018 | | B | MZ | CASA CONSISTORIAL | PLAZA AYUNTAMIENTO NUM: 1 |
| | | 019 | | U | AZ | BIBLIOTECA PUBLICA AZORIN | PLAZA PASEITO RAMIRO NUM: 15 |
| | | 020 | | A | AK | I.N.S.S. | CALLE CHURRUCA NUM: 24 |
| | | | | B | LZ | I.N.S.S. | CALLE CHURRUCA NUM: 24 |
| | | 021 | | A | AL | CONSELLERIA DE ECONOMIA Y HACIENDA | CALLE CHURRUCA NUM: 25 |
| | | | | B | MZ | CONSELLERIA DE ECONOMIA Y HACIENDA | CALLE CHURRUCA NUM: 25 |
| | | 022 | | A | AK | SUMA GESTION TRIBUTARIA | CALLE PORTA VILA Y BLANCO NUM: 7 |
| | | | | B | LZ | SUMA GESTION TRIBUTARIA | CALLE PORTA VILA Y BLANCO NUM: 7 |
| | | 023 | | A | AK | CONSELLERIA DE INDUSTRIA | CALLE CHURRUCA NUM: 29 |
| | | | | B | LZ | CONSELLERIA DE INDUSTRIA | CALLE CHURRUCA NUM: 29 |
| | | 026 | | U | AZ | BIBLIOTECA PUBLICA AZORIN | PLAZA PASEITO RAMIRO NUM: 15 |
| 02 | | 001 | | A | AL | DIPUTACION PROVINCIAL | AVDA ESTACION (LA) NUM: 6 |
| | | | | B | MZ | DIPUTACION PROVINCIAL | AVDA ESTACION (LA) NUM: 6 |
| | | 002 | | A | AL | DIPUTACION PROVINCIAL | AVDA ESTACION (LA) NUM: 6 |
| | | | | B | MZ | DIPUTACION PROVINCIAL | AVDA ESTACION (LA) NUM: 6 |
| | | 003 | | A | AL | ESCUELA OFICIAL DE IDIOMAS | CALLE MARQUES DE MOLINS NUM: 60 |
| | | | | B | MZ | ESCUELA OFICIAL DE IDIOMAS | CALLE MARQUES DE MOLINS NUM: 60 |
| | | 005 | | A | AK | ESCUELA OFICIAL DE IDIOMAS | CALLE MARQUES DE MOLINS NUM: 60 |
| | | | | B | LZ | ESCUELA OFICIAL DE IDIOMAS | CALLE MARQUES DE MOLINS NUM: 60 |
| | | 006 | | A | AK | MERCADO CENTRAL | AVDA ALFONSO EL SABIO NUM: 10 |
| | | | | B | LZ | MERCADO CENTRAL | AVDA ALFONSO EL SABIO NUM: 10 |
| | | 007 | | U | AZ | CONCEJALIA DE ACCION SOCIAL | AVDA CONSTITUCION NUM: 1 |
| | | 008 | | A | AK | MERCADO CENTRAL | AVDA ALFONSO EL SABIO NUM: 10 |
| | | | | B | LZ | MERCADO CENTRAL | AVDA ALFONSO EL SABIO NUM: 10 |
| | | 009 | | A | AL | CENTRO DE RECURSOS EDUCATIVOS | CALLE PADRE MARIANA NUM: 19 |
| | | | | B | MZ | CENTRO DE RECURSOS EDUCATIVOS | CALLE PADRE MARIANA NUM: 19 |
| | | 010 | | A | AL | CENTRO DE RECURSOS EDUCATIVOS | CALLE PADRE MARIANA NUM: 19 |
| | | | | B | MZ | CENTRO DE RECURSOS EDUCATIVOS | CALLE PADRE MARIANA NUM: 19 |
| | | 011 | | A | AL | CONSELLERIA DE SANIDAD | PASEO CAMPOAMOR NUM: 2 |
| | | | | B | MZ | CONSELLERIA DE SANIDAD | PASEO CAMPOAMOR NUM: 2 |
| | | 012 | | A | AK | COLEGIO NUESTRA SEÑORA DEL REMEDIO | PASEO CAMPOAMOR NUM: 4 |
| | | | | B | LZ | COLEGIO NUESTRA SEÑORA DEL REMEDIO | PASEO CAMPOAMOR NUM: 4 |
| | | 013 | | A | AL | COLEGIO NUESTRA SEÑORA DEL REMEDIO | PASEO CAMPOAMOR NUM: 4 |
| | | | | B | MZ | COLEGIO NUESTRA SEÑORA DEL REMEDIO | PASEO CAMPOAMOR NUM: 4 |
| | | 014 | | A | AL | COLEGIO SAN NICOLAS DE BARI | CALLE GENERAL ROS DE OLANO NUM: 20 |
| | | | | B | MZ | COLEGIO SAN NICOLAS DE BARI | CALLE GENERAL ROS DE OLANO NUM: 20 |
| | | 016 | | A | AL | COLEGIO SAGRADA FAMILIA | CALLE FRANCISCO CARRATALA CERN. NUM: 13 |
| | | | | B | MZ | COLEGIO SAGRADA FAMILIA | CALLE FRANCISCO CARRATALA CERN. NUM: 13 |
| | | 017 | | A | AL | CENTRO CULTURAL LAS CIGARRERAS | CALLE SAN CARLOS NUM: 78 |
| | | | | B | MZ | CENTRO CULTURAL LAS CIGARRERAS | CALLE SAN CARLOS NUM: 78 |
| | | 018 | | A | AK | MERCADO CENTRAL | AVDA ALFONSO EL SABIO NUM: 10 |
| | | | | B | LZ | MERCADO CENTRAL | AVDA ALFONSO EL SABIO NUM: 10 |
| | | 019 | | A | AK | MERCADO CENTRAL | AVDA ALFONSO EL SABIO NUM: 10 |
| | | | | B | LZ | MERCADO CENTRAL | AVDA ALFONSO EL SABIO NUM: 10 |
| | | 020 | | A | AL | MERCADO CENTRAL | AVDA ALFONSO EL SABIO NUM: 10 |
| | | | | B | MZ | MERCADO CENTRAL | AVDA ALFONSO EL SABIO NUM: 10 |
| | | 021 | | A | AL | HOTEL DE ENTIDADES | CALLE RAFAEL ASIN NUM: 12 |
| | | | | B | MZ | HOTEL DE ENTIDADES | CALLE RAFAEL ASIN NUM: 12 |
| | | 022 | | U | AZ | CENTRO DE RECURSOS DE CONSUMO | CALLE CALDERON DE LA BARCA NUM: 3 |
| | | 023 | | U | AZ | COLEGIO SANTISIMO SACRAMENTO | CALLE TREINTA DE MARZO NUM: 1 |
| | | 024 | | A | AK | CENTRO CULTURAL LAS CIGARRERAS | CALLE SAN CARLOS NUM: 78 |
| | | | | B | LZ | CENTRO CULTURAL LAS CIGARRERAS | CALLE SAN CARLOS NUM: 78 |
| | | 025 | | U | AZ | CENTRO SOCIAL Nº 7 | CALLE BARCELONA NUM: 12 |
| | | 026 | | U | AZ | CENTRO CULTURAL LAS CIGARRERAS | CALLE SAN CARLOS NUM: 78 |
| | | 027 | | U | AZ | CENTRO CULTURAL LAS CIGARRERAS | CALLE SAN CARLOS NUM: 78 |
| | | 028 | | A | AL | COLEGIO SAN JOSE DE CAROLINAS | CALLE GARBINET NUM: 87 |
| | | | | B | MZ | COLEGIO SAN JOSE DE CAROLINAS | CALLE GARBINET NUM: 87 |
| | | 029 | | A | AL | COLEGIO SAN JOSE DE CAROLINAS | CALLE GARBINET NUM: 87 |
| | | | | B | MZ | COLEGIO SAN JOSE DE CAROLINAS | CALLE GARBINET NUM: 87 |
| | | 030 | | U | AZ | COLEGIO SANTISIMO SACRAMENTO | CALLE TREINTA DE MARZO NUM: 1 |
| | | 031 | | A | AK | COLEGIO SANTISIMO SACRAMENTO | CALLE TREINTA DE MARZO NUM: 1 |
| | | | | B | LZ | COLEGIO SANTISIMO SACRAMENTO | CALLE TREINTA DE MARZO NUM: 1 |
| | | 032 | | U | AZ | COLEGIO SAGRADA FAMILIA | CALLE FRANCISCO CARRATALA CERN. NUM: 13 |
| | | 033 | | U | AZ | COLEGIO SANTISIMO SACRAMENTO | CALLE TREINTA DE MARZO NUM: 1 |
| 03 | | 001 | | A | AL | CENTRO SOCIAL Nº 7 | CALLE BARCELONA NUM: 12 |
| | | | | B | MZ | CENTRO SOCIAL Nº 7 | CALLE BARCELONA NUM: 12 |
| | | 002 | | U | AZ | CENTRO SOCIAL Nº 7 | CALLE BARCELONA NUM: 12 |
| | | 003 | | A | AK | MERCADO DE CAROLINAS | CALLE SAN PABLO NUM: 16 |
| | | | | B | LZ | MERCADO DE CAROLINAS | CALLE SAN PABLO NUM: 16 |
| | | 004 | | A | AK | ANTIGUO COLEGIO ANTONIO RAMOS CARRATALA | CALLE MIGUEL JIMENEZ REYES NUM: 18 |
| | | | | B | LZ | ANTIGUO COLEGIO ANTONIO RAMOS CARRATALA | CALLE MIGUEL JIMENEZ REYES NUM: 18 |
| | | 005 | | U | AZ | MERCADO DE CAROLINAS | CALLE SAN PABLO NUM: 16 |
| | | 006 | | A | AK | COLEGIO NOU D'OCTUBRE | CALLE PINOSO NUM: 27 |
| | | | | B | LZ | COLEGIO NOU D'OCTUBRE | CALLE PINOSO NUM: 27 |
| | | 007 | | U | AZ | COLEGIO NOU D'OCTUBRE | CALLE PINOSO NUM: 27 |
| | | 008 | | A | AK | AULA MUNICIPAL DE CULTURA «CAROLINAS» | CALLE PRIMAVERA NUM: 19 |
| | | | | B | LZ | AULA MUNICIPAL DE CULTURA «CAROLINAS» | CALLE PRIMAVERA NUM: 19 |
| | | 009 | | A | AK | BIBLIOTECA MUNICIPAL CAROLINAS | CALLE FRANCISCO GINER DE RIOS NUM: 10 |
| | | | | B | LZ | BIBLIOTECA MUNICIPAL CAROLINAS | CALLE FRANCISCO GINER DE RIOS NUM: 10 |
| | | 010 | | A | AL | COLEGIO CARLOS ARNICHES | CALLE ALONSO CANO NUM: 19 |
| | | | | B | MZ | COLEGIO CARLOS ARNICHES | CALLE ALONSO CANO NUM: 19 |
| | | 011 | | A | AL | COLEGIO NOU D'OCTUBRE | CALLE PINOSO NUM: 27 |
| | | | | B | MZ | COLEGIO NOU D'OCTUBRE | CALLE PINOSO NUM: 27 |
| | | 012 | | A | AK | COLEGIO ISLA DE TABARCA | CALLE BENIFALLIM NUM: 4 |
| | | | | B | LZ | COLEGIO ISLA DE TABARCA | CALLE BENIFALLIM NUM: 4 |
| | | 013 | | U | AZ | COLEGIO CARLOS ARNICHES | CALLE ALONSO CANO NUM: 19 |
| | | 014 | | A | AL | COLEGIO CARLOS ARNICHES | CALLE ALONSO CANO NUM: 19 |
| | | | | B | MZ | COLEGIO CARLOS ARNICHES | CALLE ALONSO CANO NUM: 19 |
| | | 015 | | U | AZ | COLEGIO ISLA DE TABARCA | CALLE BENIFALLIM NUM: 4 |
| | | 016 | | A | AF | ASOCIACION DE VECINOS BARRIO OBRERO | CALLE MARIA AUXILIADORA NUM: 19 |
| | | | | B | GM | ASOCIACION DE VECINOS BARRIO OBRERO | CALLE MARIA AUXILIADORA NUM: 19 |
| | | | | C | NZ | ASOCIACION DE VECINOS BARRIO OBRERO | CALLE MARIA AUXILIADORA NUM: 19 |
| | | 017 | | U | AZ | CENTRO E.P.A. «FRANCISCO G. DE LOS RIOS» | CALLE DOCTOR CLAVERO NUM: 4 |
| | | 018 | | U | AZ | CENTRO E.P.A. «FRANCISCO G. DE LOS RIOS» | CALLE DOCTOR CLAVERO NUM: 4 |
| | | 019 | | A | AK | CENTRO E.P.A. «FRANCISCO G. DE LOS RIOS» | CALLE DOCTOR CLAVERO NUM: 4 |
| | | | | B | LZ | CENTRO E.P.A. «FRANCISCO G. DE LOS RIOS» | CALLE DOCTOR CLAVERO NUM: 4 |
| | | 020 | | A | AK | ANTIGUO COLEGIO ANTONIO RAMOS CARRATALA | CALLE MIGUEL JIMENEZ REYES NUM: 18 |
| | | | | B | LZ | ANTIGUO COLEGIO ANTONIO RAMOS CARRATALA | CALLE MIGUEL JIMENEZ REYES NUM: 18 |

| MUNICIPIO | DIST. | SECC. | SUBSECC. | MESA | LETRAS | LOCAL | DOMICILIO |
|-----------|-------|-------|----------|------|--------|---|---|
| | | 021 | | U | AZ | ANTIGUO COLEGIO ANTONIO RAMOS CARRATALA | CALLE MIGUEL JIMENEZ REYES NUM: 18 |
| | | 022 | | A | AK | COLEGIO AZORIN | CALLE BIOLOGO KONRAD LORENZ NUM: 5 |
| | | | | B | LZ | COLEGIO AZORIN | CALLE BIOLOGO KONRAD LORENZ NUM: 5 |
| | | 023 | | U | AZ | ANTIGUO COLEGIO ANTONIO RAMOS CARRATALA | CALLE MIGUEL JIMENEZ REYES NUM: 18 |
| | | 024 | | U | AZ | COLEGIO NOU D'OCTUBRE | CALLE PINOSO NUM: 27 |
| | | 025 | | U | AZ | COLEGIO NOU D'OCTUBRE | CALLE PINOSO NUM: 27 |
| | | 026 | | A | AL | COLEGIO AZORIN | CALLE BIOLOGO KONRAD LORENZ NUM: 5 |
| | | | | B | MZ | COLEGIO AZORIN | CALLE BIOLOGO KONRAD LORENZ NUM: 5 |
| | | 027 | | U | AZ | COLEGIO AZORIN | CALLE BIOLOGO KONRAD LORENZ NUM: 5 |
| | | 028 | | A | AL | COLEGIO NOU D'OCTUBRE | CALLE PINOSO NUM: 27 |
| | | | | B | MZ | COLEGIO NOU D'OCTUBRE | CALLE PINOSO NUM: 27 |
| | | 029 | | A | AL | COLEGIO AZORIN | CALLE BIOLOGO KONRAD LORENZ NUM: 5 |
| | | | | B | MZ | COLEGIO AZORIN | CALLE BIOLOGO KONRAD LORENZ NUM: 5 |
| | | 030 | | A | AK | INSTITUTO JAIME II | CALLE DOCTOR CRISTOBAL PARDO NUM: 171 |
| | | | | B | LZ | INSTITUTO JAIME II | CALLE DOCTOR CRISTOBAL PARDO NUM: 171 |
| | | 031 | | A | AL | COLEGIO AZORIN | CALLE BIOLOGO KONRAD LORENZ NUM: 5 |
| | | | | B | MZ | COLEGIO AZORIN | CALLE BIOLOGO KONRAD LORENZ NUM: 5 |
| | | 032 | | A | AK | COLEGIO SAN JOSE DE CAROLINAS | CALLE GARBINET NUM: 87 |
| | | | | B | LZ | COLEGIO SAN JOSE DE CAROLINAS | CALLE GARBINET NUM: 87 |
| | | 033 | | U | AZ | MERCADO DE CAROLINAS | CALLE SAN PABLO NUM: 16 |
| | | 034 | | A | AK | ANTIGUO COLEGIO ANTONIO RAMOS CARRATALA | CALLE MIGUEL JIMENEZ REYES NUM: 18 |
| | | | | B | LZ | ANTIGUO COLEGIO ANTONIO RAMOS CARRATALA | CALLE MIGUEL JIMENEZ REYES NUM: 18 |
| | | 035 | | A | AK | COLEGIO CARLOS ARNICHES | CALLE ALONSO CANO NUM: 19 |
| | | | | B | LZ | COLEGIO CARLOS ARNICHES | CALLE ALONSO CANO NUM: 19 |
| | | 036 | | A | AK | INSTITUTO JAIME II | CALLE DOCTOR CRISTOBAL PARDO NUM: 171 |
| | | | | B | LZ | INSTITUTO JAIME II | CALLE DOCTOR CRISTOBAL PARDO NUM: 171 |
| | | 037 | | A | AF | INSTITUTO EL PLA | AVDA CIUDAD DE LEON DE NICARAGUA NUM: 8 |
| | | | | B | GM | INSTITUTO EL PLA | AVDA CIUDAD DE LEON DE NICARAGUA NUM: 8 |
| | | | | C | NZ | INSTITUTO EL PLA | AVDA CIUDAD DE LEON DE NICARAGUA NUM: 8 |
| | | 038 | | A | AF | COLEGIO PEDRO DUQUE | CALLE ARTISTA FOGUERER NUM: 2 |
| | | | | B | GM | COLEGIO PEDRO DUQUE | CALLE ARTISTA FOGUERER NUM: 2 |
| | | | | C | NZ | COLEGIO PEDRO DUQUE | CALLE ARTISTA FOGUERER NUM: 2 |
| | | 039 | | A | AF | INSTITUTO JAIME II | CALLE DOCTOR CRISTOBAL PARDO NUM: 171 |
| | | | | B | GM | INSTITUTO JAIME II | CALLE DOCTOR CRISTOBAL PARDO NUM: 171 |
| | | | | C | NZ | INSTITUTO JAIME II | CALLE DOCTOR CRISTOBAL PARDO NUM: 171 |
| | | 040 | | A | AK | INSTITUTO JAIME II | CALLE DOCTOR CRISTOBAL PARDO NUM: 171 |
| | | | | B | LZ | INSTITUTO JAIME II | CALLE DOCTOR CRISTOBAL PARDO NUM: 171 |
| 04 | | 001 | | A | AI | INSTITUTO GRAN VIA | CALLE ALONSO CANO NUM: 80 |
| | | | | B | JZ | INSTITUTO GRAN VIA | CALLE ALONSO CANO NUM: 80 |
| | | 002 | | A | AL | COLEGIO ALBUFERETA | CALLE ZEUS NUM: 3 |
| | | | | B | MZ | COLEGIO ALBUFERETA | CALLE ZEUS NUM: 3 |
| | | 003 | | A | AK | CENTRO COMUNITARIO PLAYAS | AVDA COSTA BLANCA NUM: 19 |
| | | | | B | LZ | CENTRO COMUNITARIO PLAYAS | AVDA COSTA BLANCA NUM: 19 |
| | | 004 | | A | AI | CENTRO COMUNITARIO VIRGEN DEL CARMEN | CALLE SIERRA DE CAVALLS NUM: 1 |
| | | | | B | JZ | CENTRO COMUNITARIO VIRGEN DEL CARMEN | CALLE SIERRA DE CAVALLS NUM: 1 |
| | | 005 | | A | AL | COLEGIO ALBUFERETA | CALLE ZEUS NUM: 3 |
| | | | | B | MZ | COLEGIO ALBUFERETA | CALLE ZEUS NUM: 3 |
| | | 006 | | A | AK | COLEGIO VIRGEN DEL REMEDIO | CALLE PALMAS (LAS) NUM: 1 |
| | | | | B | LZ | COLEGIO VIRGEN DEL REMEDIO | CALLE PALMAS (LAS) NUM: 1 |
| | | 007 | | A | AK | COLEGIO EL TOSSALET | CALLE CRSTA V. MARTINEZ MORELLA NUM: 2 |
| | | | | B | LZ | COLEGIO EL TOSSALET | CALLE CRSTA V. MARTINEZ MORELLA NUM: 2 |
| | | 008 | | A | AK | COLEGIO MONTE BENACANTIL | CALLE CRSTA V. MARTINEZ MORELLA NUM: 16 |
| | | | | B | LZ | COLEGIO MONTE BENACANTIL | CALLE CRSTA V. MARTINEZ MORELLA NUM: 16 |
| | | 009 | | A | AK | COLEGIO GLORIA FUERTES | CALLE CUARZO NUM: 21 |
| | | | | B | LZ | COLEGIO GLORIA FUERTES | CALLE CUARZO NUM: 21 |
| | | 010 | | A | AK | COLEGIO GLORIA FUERTES | CALLE CUARZO NUM: 21 |
| | | | | B | LZ | COLEGIO GLORIA FUERTES | CALLE CUARZO NUM: 21 |
| | | 012 | | A | AK | COLEGIO SANTISIMA FAZ | CALLE BARITONO PACO LATORRE NUM: 10 |
| | | | | B | LZ | COLEGIO SANTISIMA FAZ | CALLE BARITONO PACO LATORRE NUM: 10 |
| | | 013 | | A | AK | COLEGIO SANTISIMA FAZ | CALLE BARITONO PACO LATORRE NUM: 10 |
| | | | | B | LZ | COLEGIO SANTISIMA FAZ | CALLE BARITONO PACO LATORRE NUM: 10 |
| | | 014 | | A | AL | COLEGIO MONTE BENACANTIL | CALLE CRSTA V. MARTINEZ MORELLA NUM: 16 |
| | | | | B | MZ | COLEGIO MONTE BENACANTIL | CALLE CRSTA V. MARTINEZ MORELLA NUM: 16 |
| | | 015 | | A | AL | COLEGIO PEDRO DUQUE | CALLE ARTISTA FOGUERER NUM: 2 |
| | | | | B | MZ | COLEGIO PEDRO DUQUE | CALLE ARTISTA FOGUERER NUM: 2 |
| | | 016 | | A | AK | COLEGIO PEDRO DUQUE | CALLE ARTISTA FOGUERER NUM: 2 |
| | | | | B | LZ | COLEGIO PEDRO DUQUE | CALLE ARTISTA FOGUERER NUM: 2 |
| | | 017 | | A | AL | ASOCIACION DE VECINOS LA GOTETA | CALLE VIRGEN DE LAS INJURIAS NUM: 4 |
| | | | | B | MZ | ASOCIACION DE VECINOS LA GOTETA | CALLE VIRGEN DE LAS INJURIAS NUM: 4 |
| | | 018 | | A | AK | COLEGIO ALBUFERETA | CALLE ZEUS NUM: 3 |
| | | | | B | LZ | COLEGIO ALBUFERETA | CALLE ZEUS NUM: 3 |
| | | 019 | | A | AK | A.V.V. COMPLEJO VISTAHERMOSA | AVDA DENIA NUM: 140 |
| | | | | B | LZ | A.V.V. COMPLEJO VISTAHERMOSA | AVDA DENIA NUM: 140 |
| | | 020 | | A | AK | FUNDESEM | CALLE DEPTAS. HERMANOS TORRES NUM: 4 |
| | | | | B | LZ | FUNDESEM | CALLE DEPTAS. HERMANOS TORRES NUM: 4 |
| | | 021 | | A | AK | COLEGIO VORAMAR | CALLE SALABRE NUM: 9 |
| | | | | B | LZ | COLEGIO VORAMAR | CALLE SALABRE NUM: 9 |
| | | 022 | | A | AL | INSTITUTO PLAYA SAN JUAN | AVDA SAN SEBASTIAN NUM: 39 |
| | | | | B | MZ | INSTITUTO PLAYA SAN JUAN | AVDA SAN SEBASTIAN NUM: 39 |
| | | 023 | | A | AL | CENTRO DE MAYORES «VILLAFRANQUEZA» | CALLE CASTELAR NUM: 40 |
| | | | | B | MZ | CENTRO DE MAYORES «VILLAFRANQUEZA» | CALLE CASTELAR NUM: 40 |
| | | 024 | | A | AK | CENTRO DE MAYORES «VILLAFRANQUEZA» | CALLE CASTELAR NUM: 40 |
| | | | | B | LZ | CENTRO DE MAYORES «VILLAFRANQUEZA» | CALLE CASTELAR NUM: 40 |
| | | 025 | | A | AK | COLEGIO MONTE BENACANTIL | CALLE CRSTA V. MARTINEZ MORELLA NUM: 16 |
| | | | | B | LZ | COLEGIO MONTE BENACANTIL | CALLE CRSTA V. MARTINEZ MORELLA NUM: 16 |
| | | 026 | | A | AF | COLEGIO EL FARO | CALLE SARGO NUM: 4 |
| | | | | B | GM | COLEGIO EL FARO | CALLE SARGO NUM: 4 |
| | | | | C | NZ | COLEGIO EL FARO | CALLE SARGO NUM: 4 |
| | | 027 | | A | AK | COLEGIO MEDITERRANEO | CALLE DEPORTISTA JOSE BAÑON NUM: 4 |
| | | | | B | LZ | COLEGIO MEDITERRANEO | CALLE DEPORTISTA JOSE BAÑON NUM: 4 |
| | | 028 | | A | AK | COLEGIO LA CONDOMINA | AVDA PAISES ESCANDINAVOS NUM: 17 |
| | | | | B | LZ | COLEGIO LA CONDOMINA | AVDA PAISES ESCANDINAVOS NUM: 17 |
| | | 029 | | A | AK | COLEGIO MONTE BENACANTIL | CALLE CRSTA V. MARTINEZ MORELLA NUM: 16 |
| | | | | B | LZ | COLEGIO MONTE BENACANTIL | CALLE CRSTA V. MARTINEZ MORELLA NUM: 16 |
| | | 030 | | A | AL | COLEGIO LA CONDOMINA | AVDA PAISES ESCANDINAVOS NUM: 17 |
| | | | | B | MZ | COLEGIO LA CONDOMINA | AVDA PAISES ESCANDINAVOS NUM: 17 |
| | | 031 | | A | AL | COLEGIO ALBUFERETA | CALLE ZEUS NUM: 3 |
| | | | | B | MZ | COLEGIO ALBUFERETA | CALLE ZEUS NUM: 3 |
| | | 032 | | A | AF | COLEGIO EL FARO | CALLE SARGO NUM: 4 |
| | | | | B | GM | COLEGIO EL FARO | CALLE SARGO NUM: 4 |

| MUNICIPIO | DIST. | SECC. | SUBSECC. | MESA | LETRAS | LOCAL | DOMICILIO |
|-----------|-------|-------|----------|------|--------|---|--|
| | | | | C | NZ | COLEGIO EL FARO | CALLE SARGO NUM: 4 |
| | | 033 | | A | AK | COLEGIO VORAMAR | CALLE SALABRE NUM: 9 |
| | | | | B | LZ | COLEGIO VORAMAR | CALLE SALABRE NUM: 9 |
| | | 034 | | A | AL | CENTRO COMUNITARIO PLAYAS | AVDA COSTA BLANCA NUM: 19 |
| | | | | B | MZ | CENTRO COMUNITARIO PLAYAS | AVDA COSTA BLANCA NUM: 19 |
| | | 035 | | A | AF | COLEGIO ALBUFERETA | CALLE ZEUS NUM: 3 |
| | | | | B | GO | COLEGIO ALBUFERETA | CALLE ZEUS NUM: 3 |
| | | | | C | PZ | COLEGIO ALBUFERETA | CALLE ZEUS NUM: 3 |
| | | 036 | | A | AK | INSTITUTO PLAYA SAN JUAN | AVDA SAN SEBASTIAN NUM: 39 |
| | | | | B | LZ | INSTITUTO PLAYA SAN JUAN | AVDA SAN SEBASTIAN NUM: 39 |
| | | 037 | | A | AL | INSTITUTO CABO HUERTAS | AVDA COSTA BLANCA NUM: 17 |
| | | | | B | MZ | INSTITUTO CABO HUERTAS | AVDA COSTA BLANCA NUM: 17 |
| | | 038 | | A | AL | INSTITUTO PLAYA SAN JUAN | AVDA SAN SEBASTIAN NUM: 39 |
| | | | | B | MZ | INSTITUTO PLAYA SAN JUAN | AVDA SAN SEBASTIAN NUM: 39 |
| | | 039 | | A | AK | INSTITUTO CABO HUERTAS | AVDA COSTA BLANCA NUM: 17 |
| | | | | B | LZ | INSTITUTO CABO HUERTAS | AVDA COSTA BLANCA NUM: 17 |
| | | 040 | | A | AL | COLEGIO COSTA BLANCA | AVDA NACIONES (LAS) NUM: 9 |
| | | | | B | MZ | COLEGIO COSTA BLANCA | AVDA NACIONES (LAS) NUM: 9 |
| | | 041 | | A | AK | ASOCIACION DE VECINOS SANTA FAZ | CALLE VICENTE ROCAMORA ONTENIENTE NUM: 8 |
| | | | | B | LZ | ASOCIACION DE VECINOS SANTA FAZ | CALLE VICENTE ROCAMORA ONTENIENTE NUM: 8 |
| | | 042 | | A | AF | COLEGIO COSTA BLANCA | AVDA NACIONES (LAS) NUM: 9 |
| | | | | B | GM | COLEGIO COSTA BLANCA | AVDA NACIONES (LAS) NUM: 9 |
| | | | | C | NZ | COLEGIO COSTA BLANCA | AVDA NACIONES (LAS) NUM: 9 |
| | | 043 | | A | AK | COLEGIO COSTA BLANCA | AVDA NACIONES (LAS) NUM: 9 |
| | | | | B | LZ | COLEGIO COSTA BLANCA | AVDA NACIONES (LAS) NUM: 9 |
| | | 044 | | A | AK | FUNDESEM | CALLE DEPTAS. HERMANOS TORRES NUM: 4 |
| | | | | B | LZ | FUNDESEM | CALLE DEPTAS. HERMANOS TORRES NUM: 4 |
| | | 045 | | A | AL | COLEGIO MEDITERRANEO | CALLE DEPORTISTA JOSE BAÑON NUM: 4 |
| | | | | B | MZ | COLEGIO MEDITERRANEO | CALLE DEPORTISTA JOSE BAÑON NUM: 4 |
| | | 046 | | A | AK | COLEGIO LA CONDOMINA | AVDA PAISES ESCANDINAVOS NUM: 17 |
| | | | | B | LZ | COLEGIO LA CONDOMINA | AVDA PAISES ESCANDINAVOS NUM: 17 |
| 05 | | 001 | | A | AK | COLEGIO SAN NICOLAS DE BARI | CALLE GENERAL ROS DE OLANO NUM: 20 |
| | | | | B | LZ | COLEGIO SAN NICOLAS DE BARI | CALLE GENERAL ROS DE OLANO NUM: 20 |
| | | 002 | | A | AL | COLEGIO SAN NICOLAS DE BARI | CALLE GENERAL ROS DE OLANO NUM: 20 |
| | | | | B | MZ | COLEGIO SAN NICOLAS DE BARI | CALLE GENERAL ROS DE OLANO NUM: 20 |
| | | 003 | | A | AL | COLEGIO GASTON CASTELLO | CALLE CLAUDIO COELLO NUM: 2 |
| | | | | B | MZ | COLEGIO GASTON CASTELLO | CALLE CLAUDIO COELLO NUM: 2 |
| | | 004 | | A | AL | COLEGIO OSCAR ESPLA | PLAZA LIBERTAD (LA) NUM: 1 |
| | | | | B | MZ | COLEGIO OSCAR ESPLA | PLAZA LIBERTAD (LA) NUM: 1 |
| | | 005 | | A | AK | COLEGIO OSCAR ESPLA | PLAZA LIBERTAD (LA) NUM: 1 |
| | | | | B | LZ | COLEGIO OSCAR ESPLA | PLAZA LIBERTAD (LA) NUM: 1 |
| | | 006 | | A | AF | COLEGIO OSCAR ESPLA | PLAZA LIBERTAD (LA) NUM: 1 |
| | | | | B | GM | COLEGIO OSCAR ESPLA | PLAZA LIBERTAD (LA) NUM: 1 |
| | | | | C | NZ | COLEGIO OSCAR ESPLA | PLAZA LIBERTAD (LA) NUM: 1 |
| | | 007 | | A | AG | COLEGIO DE EDUCACION ESPECIAL «LO MORANT» | CALLE PABLO NERUDA NUM: 7 |
| | | | | B | HO | COLEGIO DE EDUCACION ESPECIAL «LO MORANT» | CALLE PABLO NERUDA NUM: 7 |
| | | | | C | PZ | COLEGIO DE EDUCACION ESPECIAL «LO MORANT» | CALLE PABLO NERUDA NUM: 7 |
| | | 008 | | U | AZ | COLEGIO DE EDUCACION ESPECIAL «LO MORANT» | CALLE PABLO NERUDA NUM: 7 |
| | | 009 | | A | AK | COLEGIO EMILIO VARELA | CALLE CLOT NUM: 10 |
| | | | | B | LZ | COLEGIO EMILIO VARELA | CALLE CLOT NUM: 10 |
| | | | | U | AZ | COLEGIO NTRA SRA DE LA PAZ | CALLE ABOGADO PEREZ MIRETE NUM: 1 |
| | | 010 | | A | AL | CENTRO DE MAYORES «VIRGEN DEL REMEDIO» | CALLE DOCTOR CLARAMUNT NUM: 5 |
| | | | | B | MZ | CENTRO DE MAYORES «VIRGEN DEL REMEDIO» | CALLE DOCTOR CLARAMUNT NUM: 5 |
| | | 014 | | U | AZ | CENTRO SOCIAL Nº 4 «GASTON CASTELLO» | CALLE PINO SANTO NUM: 1 |
| | | 015 | | A | AK | COLEGIO VIRGEN DEL REMEDIO | CALLE PALMAS (LAS) NUM: 1 |
| | | | | B | LZ | COLEGIO VIRGEN DEL REMEDIO | CALLE PALMAS (LAS) NUM: 1 |
| | | 016 | | A | AK | COLEGIO NTRA SRA DE LA PAZ | CALLE ABOGADO PEREZ MIRETE NUM: 1 |
| | | | | B | LZ | COLEGIO NTRA SRA DE LA PAZ | CALLE ABOGADO PEREZ MIRETE NUM: 1 |
| | | 017 | | A | AK | CENTRO SOCIAL Nº 4 «GASTON CASTELLO» | CALLE PINO SANTO NUM: 1 |
| | | | | B | LZ | CENTRO SOCIAL Nº 4 «GASTON CASTELLO» | CALLE PINO SANTO NUM: 1 |
| | | 018 | | A | AK | COLEGIO SAN NICOLAS DE BARI | CALLE GENERAL ROS DE OLANO NUM: 20 |
| | | | | B | LZ | COLEGIO SAN NICOLAS DE BARI | CALLE GENERAL ROS DE OLANO NUM: 20 |
| | | 019 | | A | AK | COLEGIO LUCENTUM | CALLE ORTEGA Y GASSET NUM: 23 |
| | | | | B | LZ | COLEGIO LUCENTUM | CALLE ORTEGA Y GASSET NUM: 23 |
| | | 020 | | U | AZ | COLEGIO LUCENTUM | CALLE ORTEGA Y GASSET NUM: 23 |
| | | 021 | | U | AZ | COLEGIO LUCENTUM | CALLE ORTEGA Y GASSET NUM: 23 |
| | | 022 | | U | AZ | COLEGIO SAN NICOLAS DE BARI | CALLE GENERAL ROS DE OLANO NUM: 20 |
| | | 023 | | A | AK | COLEGIO SAN NICOLAS DE BARI | CALLE GENERAL ROS DE OLANO NUM: 20 |
| | | | | B | LZ | COLEGIO SAN NICOLAS DE BARI | CALLE GENERAL ROS DE OLANO NUM: 20 |
| | | 024 | | A | AL | COLEGIO OSCAR ESPLA | PLAZA LIBERTAD (LA) NUM: 1 |
| | | | | B | MZ | COLEGIO OSCAR ESPLA | PLAZA LIBERTAD (LA) NUM: 1 |
| | | 025 | | A | AL | COLEGIO SAN NICOLAS DE BARI | CALLE GENERAL ROS DE OLANO NUM: 20 |
| | | | | B | MZ | COLEGIO SAN NICOLAS DE BARI | CALLE GENERAL ROS DE OLANO NUM: 20 |
| | | 026 | | A | AL | COLEGIO GASTON CASTELLO | CALLE CLAUDIO COELLO NUM: 2 |
| | | | | B | MZ | COLEGIO GASTON CASTELLO | CALLE CLAUDIO COELLO NUM: 2 |
| 06 | | 001 | | A | AL | SERVEF | CALLE ISABEL LA CATOLICA NUM: 1 |
| | | | | B | MZ | SERVEF | CALLE ISABEL LA CATOLICA NUM: 1 |
| | | 002 | | U | AZ | DIRECCION PROVINCIAL DEL INEM | CALLE SAN JUAN BOSCO NUM: 15 |
| | | 003 | | A | AK | COLEGIO JOAQUIN SOROLLA | CALLE ADOLFO MUÑOZ ALONSO NUM: 6 |
| | | | | B | LZ | COLEGIO JOAQUIN SOROLLA | CALLE ADOLFO MUÑOZ ALONSO NUM: 6 |
| | | 004 | | A | AL | COLEGIO JOAQUIN SOROLLA | CALLE ADOLFO MUÑOZ ALONSO NUM: 6 |
| | | | | B | MZ | COLEGIO JOAQUIN SOROLLA | CALLE ADOLFO MUÑOZ ALONSO NUM: 6 |
| | | 005 | | A | AL | COLEGIO EL TOSSAL | CALLE JUANITO SANTERO NUM: 3 |
| | | | | B | MZ | COLEGIO EL TOSSAL | CALLE JUANITO SANTERO NUM: 3 |
| | | 006 | | U | AZ | COLEGIO EL TOSSAL | CALLE JUANITO SANTERO NUM: 3 |
| | | 007 | | A | AK | COLEGIO EL TOSSAL | CALLE JUANITO SANTERO NUM: 3 |
| | | | | B | LZ | COLEGIO EL TOSSAL | CALLE JUANITO SANTERO NUM: 3 |
| | | 008 | | A | AL | COLEGIO EL TOSSAL | CALLE JUANITO SANTERO NUM: 3 |
| | | | | B | MZ | COLEGIO EL TOSSAL | CALLE JUANITO SANTERO NUM: 3 |
| | | 009 | | A | AK | COLEGIO JOAQUIN SOROLLA | CALLE ADOLFO MUÑOZ ALONSO NUM: 6 |
| | | | | B | LZ | COLEGIO JOAQUIN SOROLLA | CALLE ADOLFO MUÑOZ ALONSO NUM: 6 |
| | | 010 | | A | AK | COLEGIO JOAQUIN SOROLLA | CALLE ADOLFO MUÑOZ ALONSO NUM: 6 |
| | | | | B | LZ | COLEGIO JOAQUIN SOROLLA | CALLE ADOLFO MUÑOZ ALONSO NUM: 6 |
| | | 011 | | U | AZ | COLEGIO SAN FERNANDO | CALLE CIUDAD REAL NUM: 19 |
| | | 012 | | A | AG | COLEGIO AUSIAS MARCH | CALLE CERES NUM: 24 |
| | | | | B | HO | COLEGIO AUSIAS MARCH | CALLE CERES NUM: 24 |
| | | | | C | PZ | COLEGIO AUSIAS MARCH | CALLE CERES NUM: 24 |
| | | 013 | | A | AL | COLEGIO AUSIAS MARCH | CALLE CERES NUM: 24 |
| | | | | B | MZ | COLEGIO AUSIAS MARCH | CALLE CERES NUM: 24 |
| | | 014 | | A | AL | COLEGIO AUSIAS MARCH | CALLE CERES NUM: 24 |

| MUNICIPIO | DIST. | SECC. | SUBSECC. | MESA | LETRAS | LOCAL | DOMICILIO |
|-----------|-------|-------|----------|------|--------|---|--|
| | | | | B | MZ | COLEGIO AUSIAS MARCH | CALLE CERES NUM: 24 |
| | | 015 | | A | AK | COLEGIO JOAQUIN MARIA LOPEZ | CALLE TUBERIA NUM: 93 |
| | | | | B | LZ | COLEGIO JOAQUIN MARIA LOPEZ | CALLE TUBERIA NUM: 93 |
| | | 016 | | A | AL | COLEGIO SIERRA MARIOLA | AVDA JAIME I NUM: 30 |
| | | | | B | MZ | COLEGIO SIERRA MARIOLA | AVDA JAIME I NUM: 30 |
| | | 017 | | A | AL | COLEGIO SIERRA MARIOLA | AVDA JAIME I NUM: 30 |
| | | | | B | MZ | COLEGIO SIERRA MARIOLA | AVDA JAIME I NUM: 30 |
| | | 018 | | A | AK | CENTRO CIVICO TOMBOLA | CALLE VIRGEN DEL PUIG NUM: 17 |
| | | | | B | LZ | CENTRO CIVICO TOMBOLA | CALLE VIRGEN DEL PUIG NUM: 17 |
| | | 019 | | A | AL | COLEGIO EUSEBIO SEMPERE | CALLE ISIDORO SEVILLA NUM: 2 |
| | | | | B | MZ | COLEGIO EUSEBIO SEMPERE | CALLE ISIDORO SEVILLA NUM: 2 |
| | | 020 | | A | AL | COLEGIO EUSEBIO SEMPERE | CALLE ISIDORO SEVILLA NUM: 2 |
| | | | | B | MZ | COLEGIO EUSEBIO SEMPERE | CALLE ISIDORO SEVILLA NUM: 2 |
| | | 021 | | A | AL | COLEGIO SIERRA MARIOLA | AVDA JAIME I NUM: 30 |
| | | | | B | MZ | COLEGIO SIERRA MARIOLA | AVDA JAIME I NUM: 30 |
| | | 022 | | U | AZ | CENTRO CIVICO TOMBOLA | CALLE VIRGEN DEL PUIG NUM: 17 |
| | | 023 | | A | AL | COLEGIO SANTO DOMINGO | PLAZA FOGUERER TOMAS VALCARCEL NUM: 10 |
| | | | | B | MZ | COLEGIO SANTO DOMINGO | PLAZA FOGUERER TOMAS VALCARCEL NUM: 10 |
| | | 024 | | A | AG | COLEGIO EUSEBIO SEMPERE | CALLE ISIDORO SEVILLA NUM: 2 |
| | | | | B | HO | COLEGIO EUSEBIO SEMPERE | CALLE ISIDORO SEVILLA NUM: 2 |
| | | | | C | PZ | COLEGIO EUSEBIO SEMPERE | CALLE ISIDORO SEVILLA NUM: 2 |
| | | 025 | | A | AL | INSTITUTO SAN BLAS | AVDA ISLA DE CORFU NUM: 9 |
| | | | | B | MZ | INSTITUTO SAN BLAS | AVDA ISLA DE CORFU NUM: 9 |
| | | 026 | | U | AZ | COLEGIO EL TOSSAL | CALLE JUANITO SANTERO NUM: 3 |
| | | 027 | | A | AK | PARVULARIO DEL COLEGIO SANTO DOMINGO | CALLE TARRAGONA NUM: 6 |
| | | | | B | LZ | PARVULARIO DEL COLEGIO SANTO DOMINGO | CALLE TARRAGONA NUM: 6 |
| | | 028 | | A | AK | DIRECCION PROVINCIAL DEL INEM | CALLE SAN JUAN BOSCO NUM: 15 |
| | | | | B | LZ | DIRECCION PROVINCIAL DEL INEM | CALLE SAN JUAN BOSCO NUM: 15 |
| | | 029 | | A | AL | COLEGIO SANTO DOMINGO | PLAZA FOGUERER TOMAS VALCARCEL NUM: 10 |
| | | | | B | MZ | COLEGIO SANTO DOMINGO | PLAZA FOGUERER TOMAS VALCARCEL NUM: 10 |
| | | 030 | | A | AK | COLEGIO SANTO DOMINGO | PLAZA FOGUERER TOMAS VALCARCEL NUM: 10 |
| | | | | B | LZ | COLEGIO SANTO DOMINGO | PLAZA FOGUERER TOMAS VALCARCEL NUM: 10 |
| | | 031 | | A | AL | CENTRO FORMACION OCUPACIONAL | AVDA DOCTOR JIMENEZ DIAZ NUM: 27 |
| | | | | B | MZ | CENTRO FORMACION OCUPACIONAL | AVDA DOCTOR JIMENEZ DIAZ NUM: 27 |
| | | 032 | | A | AK | CENTRO FORMACION OCUPACIONAL | AVDA DOCTOR JIMENEZ DIAZ NUM: 27 |
| | | | | B | LZ | CENTRO FORMACION OCUPACIONAL | AVDA DOCTOR JIMENEZ DIAZ NUM: 27 |
| | | 033 | | U | AZ | INSTITUTO SAN BLAS | AVDA ISLA DE CORFU NUM: 9 |
| | | 034 | | A | AF | INSTITUTO SAN BLAS | AVDA ISLA DE CORFU NUM: 9 |
| | | | | B | GM | INSTITUTO SAN BLAS | AVDA ISLA DE CORFU NUM: 9 |
| | | | | C | NZ | INSTITUTO SAN BLAS | AVDA ISLA DE CORFU NUM: 9 |
| 07 | | 001 | | A | AL | COLEGIO JOSE CARLOS AGUILERA | CALLE MEDICO PEDRO HERRERO NUM: 7 |
| | | | | B | MZ | COLEGIO JOSE CARLOS AGUILERA | CALLE MEDICO PEDRO HERRERO NUM: 7 |
| | | 002 | | U | AZ | COLEGIO JOSE CARLOS AGUILERA | CALLE MEDICO PEDRO HERRERO NUM: 7 |
| | | 003 | | A | AK | COLEGIO GABRIEL MIRO | CALLE PROFESOR DAVID NOGUERA NUM: 2 |
| | | | | B | LZ | COLEGIO GABRIEL MIRO | CALLE PROFESOR DAVID NOGUERA NUM: 2 |
| | | 004 | | A | AK | COLEGIO GABRIEL MIRO | CALLE PROFESOR DAVID NOGUERA NUM: 2 |
| | | | | B | LZ | COLEGIO GABRIEL MIRO | CALLE PROFESOR DAVID NOGUERA NUM: 2 |
| | | 005 | | A | AL | COLEGIO GABRIEL MIRO | CALLE PROFESOR DAVID NOGUERA NUM: 2 |
| | | | | B | MZ | COLEGIO GABRIEL MIRO | CALLE PROFESOR DAVID NOGUERA NUM: 2 |
| | | 006 | | A | AK | CENTRO DE MAYORES «EL CISNE» | CALLE CISNE NUM: 2 |
| | | | | B | LZ | CENTRO DE MAYORES «EL CISNE» | CALLE CISNE NUM: 2 |
| | | 007 | | A | AK | COLEGIO GABRIEL MIRO | CALLE PROFESOR DAVID NOGUERA NUM: 2 |
| | | | | B | LZ | COLEGIO GABRIEL MIRO | CALLE PROFESOR DAVID NOGUERA NUM: 2 |
| | | 008 | | U | AZ | COLEGIO GABRIEL MIRO | CALLE PROFESOR DAVID NOGUERA NUM: 2 |
| | | 009 | | A | AK | COLEGIO LA FLORIDA | CALLE PIANISTA GONZALO SORIANO NUM: 3 |
| | | | | B | LZ | COLEGIO LA FLORIDA | CALLE PIANISTA GONZALO SORIANO NUM: 3 |
| | | 010 | | U | AZ | COLEGIO ENRIC VALOR | CALLE SAN LORENZO NUM: 33 |
| | | 011 | | A | AG | COLEGIO ENRIC VALOR | CALLE SAN LORENZO NUM: 33 |
| | | | | B | HO | COLEGIO ENRIC VALOR | CALLE SAN LORENZO NUM: 33 |
| | | | | C | PZ | COLEGIO ENRIC VALOR | CALLE SAN LORENZO NUM: 33 |
| | | 012 | | A | AL | COLEGIO RAFAEL ALTAMIRA | CALLE SAN LORENZO NUM: 29 |
| | | | | B | MZ | COLEGIO RAFAEL ALTAMIRA | CALLE SAN LORENZO NUM: 29 |
| | | 013 | | U | AZ | AULA MUNICIPAL DE CULTURA «FRANCISCO LIBERAL» | CALLE AGUILA NUM: 41 |
| | | 014 | | A | AL | AULA MUNICIPAL DE CULTURA «FRANCISCO LIBERAL» | CALLE AGUILA NUM: 41 |
| | | | | B | MZ | AULA MUNICIPAL DE CULTURA «FRANCISCO LIBERAL» | CALLE AGUILA NUM: 41 |
| | | 016 | | A | AL | COLEGIO SAN FRANCISCO DE ASIS | CALLE CEFEO NUM: 82 |
| | | | | B | MZ | COLEGIO SAN FRANCISCO DE ASIS | CALLE CEFEO NUM: 82 |
| | | 017 | | A | AK | COLEGIO SAN FRANCISCO DE ASIS | CALLE CEFEO NUM: 82 |
| | | | | B | LZ | COLEGIO SAN FRANCISCO DE ASIS | CALLE CEFEO NUM: 82 |
| | | 018 | | A | AL | COLEGIO RAFAEL ALTAMIRA | CALLE SAN LORENZO NUM: 29 |
| | | | | B | MZ | COLEGIO RAFAEL ALTAMIRA | CALLE SAN LORENZO NUM: 29 |
| | | 019 | | A | AL | COLEGIO LA FLORIDA | CALLE PIANISTA GONZALO SORIANO NUM: 3 |
| | | | | B | MZ | COLEGIO LA FLORIDA | CALLE PIANISTA GONZALO SORIANO NUM: 3 |
| | | 020 | | A | AK | COLEGIO RAFAEL ALTAMIRA | CALLE SAN LORENZO NUM: 29 |
| | | | | B | LZ | COLEGIO RAFAEL ALTAMIRA | CALLE SAN LORENZO NUM: 29 |
| | | 021 | | A | AK | COLEGIO GABRIEL MIRO | CALLE PROFESOR DAVID NOGUERA NUM: 2 |
| | | | | B | LZ | COLEGIO GABRIEL MIRO | CALLE PROFESOR DAVID NOGUERA NUM: 2 |
| | | 022 | | A | AK | COLEGIO GABRIEL MIRO | CALLE PROFESOR DAVID NOGUERA NUM: 2 |
| | | | | B | LZ | COLEGIO GABRIEL MIRO | CALLE PROFESOR DAVID NOGUERA NUM: 2 |
| | | 023 | | U | AZ | CENTRO DE MAYORES «EL CISNE» | CALLE CISNE NUM: 2 |
| | | 024 | | A | AL | AULA MUNICIPAL DE CULTURA «FRANCISCO LIBERAL» | CALLE AGUILA NUM: 41 |
| | | | | B | MZ | AULA MUNICIPAL DE CULTURA «FRANCISCO LIBERAL» | CALLE AGUILA NUM: 41 |
| | | 025 | | A | AK | COLEGIO JOSE CARLOS AGUILERA | CALLE MEDICO PEDRO HERRERO NUM: 7 |
| | | | | B | LZ | COLEGIO JOSE CARLOS AGUILERA | CALLE MEDICO PEDRO HERRERO NUM: 7 |
| | | 026 | | U | AZ | AULA MUNICIPAL DE CULTURA «FRANCISCO LIBERAL» | CALLE AGUILA NUM: 41 |
| | | 027 | | U | AZ | COLEGIO ENRIC VALOR | CALLE SAN LORENZO NUM: 33 |
| 08 | | 001 | | A | AL | AGUAS DE ALICANTE | CALLE ALONA NUM: 31 |
| | | | | B | MZ | AGUAS DE ALICANTE | CALLE ALONA NUM: 31 |
| | | 002 | | U | AZ | BIBLIOTECA PUBLICA BENALUA | CALLE GARCIA ANDREU NUM: 35 |
| | | 003 | | A | AK | BIBLIOTECA PUBLICA BENALUA | CALLE GARCIA ANDREU NUM: 35 |
| | | | | B | LZ | BIBLIOTECA PUBLICA BENALUA | CALLE GARCIA ANDREU NUM: 35 |
| | | 004 | | A | AL | JUZGADOS DE LO SOCIAL | CALLE PARDO JIMENO NUM: 43 |
| | | | | B | MZ | JUZGADOS DE LO SOCIAL | CALLE PARDO JIMENO NUM: 43 |
| | | 005 | | A | AK | JUZGADOS DE LO SOCIAL | CALLE PARDO JIMENO NUM: 43 |
| | | | | B | LZ | JUZGADOS DE LO SOCIAL | CALLE PARDO JIMENO NUM: 43 |
| | | 006 | | A | AK | JUZGADOS DE LO SOCIAL | CALLE PARDO JIMENO NUM: 43 |
| | | | | B | LZ | JUZGADOS DE LO SOCIAL | CALLE PARDO JIMENO NUM: 43 |
| | | 007 | | A | AK | CONSELLERIA DE EDUCACION | CALLE CARRATALA NUM: 47 |
| | | | | B | LZ | CONSELLERIA DE EDUCACION | CALLE CARRATALA NUM: 47 |
| | | 008 | | A | AK | CENTRO E.P.A. «BABEL» | AVDA ALCALDE LORENZO CARBONELL NUM: 16 |

| MUNICIPIO | DIST. | SECC. | SUBSECC. | MESA | LETRAS | LOCAL | DOMICILIO | |
|-----------------------|-------|-------|----------|------|--------|-------|---|--|
| | | | | | B | LZ | CENTRO E.P.A. «BABEL» | AVDA ALCALDE LORENZO CARBONELL NUM: 16 |
| | | 009 | | | A | AF | COLEGIO MAESTRO LOPEZ SORIA | AVDA ALCALDE LORENZO CARBONELL NUM: 3 |
| | | | | | B | GM | COLEGIO MAESTRO LOPEZ SORIA | AVDA ALCALDE LORENZO CARBONELL NUM: 3 |
| | | | | | C | NZ | COLEGIO MAESTRO LOPEZ SORIA | AVDA ALCALDE LORENZO CARBONELL NUM: 3 |
| | | | | | A | AL | COLEGIO MAESTRO LOPEZ SORIA | AVDA ALCALDE LORENZO CARBONELL NUM: 3 |
| | | | | | B | MZ | COLEGIO MAESTRO LOPEZ SORIA | AVDA ALCALDE LORENZO CARBONELL NUM: 3 |
| | | | | | A | AL | INSTITUTO BAHIA BABEL | CALLE PARAGUAY NUM: 6 |
| | | | | | B | MZ | INSTITUTO BAHIA BABEL | CALLE PARAGUAY NUM: 6 |
| | | | | | A | AF | INSTITUTO MARE NOSTRUM | CALLE PANAMA NUM: 22 |
| | | | | | B | GM | INSTITUTO MARE NOSTRUM | CALLE PANAMA NUM: 22 |
| | | | | | C | NZ | INSTITUTO MARE NOSTRUM | CALLE PANAMA NUM: 22 |
| | | | | | A | AL | COLEGIO SAN GABRIEL | CALLE MUSICO JOSE ALCARAZ PEREZ NUM: 4 |
| | | | | | B | MZ | COLEGIO SAN GABRIEL | CALLE MUSICO JOSE ALCARAZ PEREZ NUM: 4 |
| | | | | | U | AZ | COLEGIO EL PALMERAL | CALLE PORTET DE MORAIRA NUM: 2 |
| | | | | | A | AL | JUNTA MUNICIPAL DISTRITO Nº 5 | CALLE COLEGIO NUM: 1 |
| | | | | | B | MZ | JUNTA MUNICIPAL DISTRITO Nº 5 | CALLE COLEGIO NUM: 1 |
| | | | | | A | AG | COLEGIO LA CAÑADA DEL FENOLLAR | PTDA CAÑADA LA-POLIGONO A NUM: 271 |
| | | | | | B | HO | COLEGIO LA CAÑADA DEL FENOLLAR | PTDA CAÑADA LA-POLIGONO A NUM: 271 |
| | | | | | C | PZ | COLEGIO LA CAÑADA DEL FENOLLAR | PTDA CAÑADA LA-POLIGONO A NUM: 271 |
| | | | | | A | AL | COLEGIO ANTONIO MORA PUCHOL | PLAZA FARMACEUTICO LUIS GISBERT NUM: 4 |
| | | | | | B | MZ | COLEGIO ANTONIO MORA PUCHOL | PLAZA FARMACEUTICO LUIS GISBERT NUM: 4 |
| | | | | | A | AL | COLEGIO ANTONIO MORA PUCHOL | PLAZA FARMACEUTICO LUIS GISBERT NUM: 4 |
| | | | | | B | MZ | COLEGIO ANTONIO MORA PUCHOL | PLAZA FARMACEUTICO LUIS GISBERT NUM: 4 |
| | | | | | A | AL | COLEGIO ANTONIO MORA PUCHOL | PLAZA FARMACEUTICO LUIS GISBERT NUM: 4 |
| | | | | | B | MZ | COLEGIO ANTONIO MORA PUCHOL | PLAZA FARMACEUTICO LUIS GISBERT NUM: 4 |
| | | | | | U | AZ | BIBLIOTECA PUBLICA BENALUA | CALLE GARCIA ANDREU NUM: 35 |
| | | | | | A | AK | CENTRO E.P.A. «BABEL» | AVDA ALCALDE LORENZO CARBONELL NUM: 16 |
| | | | | | B | LZ | CENTRO E.P.A. «BABEL» | AVDA ALCALDE LORENZO CARBONELL NUM: 16 |
| | | | | | U | AZ | COLEGIO SAN GABRIEL | CALLE MUSICO JOSE ALCARAZ PEREZ NUM: 4 |
| | | | 01 | | A | AL | ANTIGUO COLEGIO PUBLICO MORALET | CTRA AGOST NUM: 68 |
| | | | 01 | | B | MZ | ANTIGUO COLEGIO PUBLICO MORALET | CTRA AGOST NUM: 68 |
| | | | 02 | | C | AZ | COLEGIO VERDEGAS | CTRA VERDEGAS NUM: 32 |
| | | | | | U | AZ | INSTITUTO MARE NOSTRUM | CALLE PANAMA NUM: 22 |
| | | | | | A | AK | INSTITUTO MARE NOSTRUM | CALLE PANAMA NUM: 22 |
| | | | | | B | LZ | INSTITUTO MARE NOSTRUM | CALLE PANAMA NUM: 22 |
| | | | | | A | AF | COLEGIO EL PALMERAL | CALLE PORTET DE MORAIRA NUM: 2 |
| | | | | | B | GM | COLEGIO EL PALMERAL | CALLE PORTET DE MORAIRA NUM: 2 |
| | | | | | C | NZ | COLEGIO EL PALMERAL | CALLE PORTET DE MORAIRA NUM: 2 |
| | | | | | A | AL | COLEGIO ANTONIO MORA PUCHOL | PLAZA FARMACEUTICO LUIS GISBERT NUM: 4 |
| | | | | | B | MZ | COLEGIO ANTONIO MORA PUCHOL | PLAZA FARMACEUTICO LUIS GISBERT NUM: 4 |
| | | | | | U | AZ | COLEGIO EL PALMERAL | CALLE PORTET DE MORAIRA NUM: 2 |
| | | | 01 | | A | AZ | CENTRO POLIVALENTE LA ALCORAYA | CTRA ALCORAYA NUM: 325 |
| | | | 02 | | B | AZ | COLEGIO BACAROT | PLAZA MADRESELVA NUM: 8 |
| | | | 03 | | C | AZ | JUNTA MUNICIPAL DISTRITO Nº 5 | CALLE COLEGIO NUM: 1 |
| ALMORADÍ | 01 | 001 | | | A | AF | PABELLON VENANCIO COSTA | PLAZA ALMORADIDENSES AUSENTES NUM: 1 |
| | | | | | B | GN | PABELLON VENANCIO COSTA | PLAZA ALMORADIDENSES AUSENTES NUM: 1 |
| | | | | | C | OZ | PABELLON VENANCIO COSTA | PLAZA ALMORADIDENSES AUSENTES NUM: 1 |
| | | | | | A | AL | COLEGIO PASCUAL ANDREU | CALLE PALMERAS (LAS) NUM: 30 |
| | | | | | B | MZ | COLEGIO PASCUAL ANDREU | CALLE PALMERAS (LAS) NUM: 30 |
| | | | 01 | | A | AK | COLEGIO MANUEL DE TORRES | CALLE TORREVEJETA NUM: 1 |
| | | | 01 | | B | LZ | COLEGIO MANUEL DE TORRES | CALLE TORREVEJETA NUM: 1 |
| | | | 02 | | C | AZ | CRUZ DE GALINDO | CALLE NORTE NUM: 18 |
| | | | | | A | AK | COLEGIO CANALES Y MARTINEZ | CALLE COMUNIDAD VALENCIANA NUM: 66 |
| | | | | | B | LZ | COLEGIO CANALES Y MARTINEZ | CALLE COMUNIDAD VALENCIANA NUM: 66 |
| | | | | | A | AG | COLEGIO PASCUAL ANDREU | CALLE PALMERAS (LAS) NUM: 30 |
| | | | | | B | HO | COLEGIO PASCUAL ANDREU | CALLE PALMERAS (LAS) NUM: 30 |
| | | | | | C | PZ | COLEGIO PASCUAL ANDREU | CALLE PALMERAS (LAS) NUM: 30 |
| | | | | | A | AK | COLEGIO MANUEL DE TORRES | CALLE TORREVEJETA NUM: 1 |
| | | | | | B | LZ | COLEGIO MANUEL DE TORRES | CALLE TORREVEJETA NUM: 1 |
| | | | | | A | AK | COLEGIO CANALES Y MARTINEZ | CALLE COMUNIDAD VALENCIANA NUM: 66 |
| | | | | | B | LZ | COLEGIO CANALES Y MARTINEZ | CALLE COMUNIDAD VALENCIANA NUM: 66 |
| | | | | | A | AL | TEATRO CORTES | CALLE COMUNIDAD VALENCIANA NUM: 11 |
| | | | | | B | MZ | JUZGADO DE AGUAS | CALLE TOMAS CAPDEPON NUM: 23 |
| | | | | | U | AZ | COLEGIO CANALES Y MARTINEZ | CALLE COMUNIDAD VALENCIANA NUM: 66 |
| | | | 02 | 01 | A | AZ | ESCUELAS DE EL RAIGUERO | PTDA RAIGUERO NUM: 60 |
| | | | | 02 | B | AZ | ESCUELAS DE LAS HEREDADES | AVDA LLANOS (DE LOS) NUM: 6 |
| | | | | 03 | C | AZ | COLEGIO MANUEL DE TORRES | CALLE TORREVEJETA NUM: 1 |
| | | | | 01 | A | AZ | POLIDEPORTIVO MUNICIPAL | AVDA PRINCIPE DE ESPAÑA NUM: 3 |
| | | | | 02 | B | AZ | ESCUELAS DE EL SALADAR | PLAZA JOAQUIN BALLESTER NUM: 1 |
| ALMUDAINA | 01 | 001 | | | U | AZ | CAMARA AGRARIA LOCAL | PL ESGLESIA (L') NUM: 1 |
| ALQUERIA D'ASNAR (L') | 01 | 001 | | | U | AZ | HOGAR PENSIONISTA | AVDA PAIS VALENCIA NUM: 8 |
| ALTEA | 01 | 001 | | | A | AL | CONSERVATORI MUNICIPAL PROFESS. D'ALTEA | C SEQUIA (LA) NUM: 122 |
| | | | | | B | MZ | CONSERVATORI MUNICIPAL PROFESS. D'ALTEA | C SEQUIA (LA) NUM: 122 |
| | | | | | A | AK | AYUNTAMIENTO | PLAZA JOSE MARIA PLANELLES NUM: 1 |
| | | | | | B | LZ | AYUNTAMIENTO | PLAZA JOSE MARIA PLANELLES NUM: 1 |
| | | | | | A | AL | LOCAL DEL CEAM | C MARINA BAIXA (LA) NUM: 4 |
| | | | | | B | MZ | LOCAL DEL CEAM | C MARINA BAIXA (LA) NUM: 4 |
| | | | | | A | AL | AYUNTAMIENTO | PLAZA JOSE MARIA PLANELLES NUM: 1 |
| | | | | | B | MZ | AYUNTAMIENTO | PLAZA JOSE MARIA PLANELLES NUM: 1 |
| | | | | | A | AL | LOCAL COFRADIA DE PESCADORES | C SANT PERE NUM: 46 |
| | | | | | B | MZ | LOCAL COFRADIA DE PESCADORES | C SANT PERE NUM: 46 |
| | | | 02 | 001 | A | AL | PALAU ALTEA | CALLE ALCOY NUM: 20 |
| | | | | | B | MZ | PALAU ALTEA | CALLE ALCOY NUM: 20 |
| | | | | | A | AK | CASA DE CULTURA | C COSTERA PONT DEL MONTCAU NUM: 14 |
| | | | | | B | LZ | CASA DE CULTURA | C COSTERA PONT DEL MONTCAU NUM: 14 |
| | | | | | A | AK | CENTRO SOCIAL Y DE LA TERCERA EDAD | C MARINA BAIXA (LA) NUM: 2 |
| | | | | | B | LZ | CENTRO SOCIAL Y DE LA TERCERA EDAD | C MARINA BAIXA (LA) NUM: 2 |
| | | | | | A | AL | PALAU ALTEA | CALLE ALCOY NUM: 20 |
| | | | | | B | MZ | PALAU ALTEA | CALLE ALCOY NUM: 20 |
| | | | 03 | 001 | A | AL | PALAU ALTEA | CALLE ALCOY NUM: 20 |
| | | | | | B | MZ | PALAU ALTEA | CALLE ALCOY NUM: 20 |
| | | | | | A | AL | CENTRO CULTURAL DE ALTEA LA VELLA | CALLE CARRETERA CALLOSA NUM: 9999 |
| | | | | | B | MZ | CENTRO CULTURAL DE ALTEA LA VELLA | CALLE CARRETERA CALLOSA NUM: 9999 |
| | | | | | U | AZ | CONSERVATORI MUNICIPAL PROFESS. D'ALTEA | C SEQUIA (LA) NUM: 122 |
| | | | | | A | AL | COLEGIO PUBLICO GARGANES | AV CORTS VALENCIANES NUM: 8 |
| | | | | | B | MZ | COLEGIO PUBLICO GARGANES | AV CORTS VALENCIANES NUM: 8 |
| | | | | | A | AK | VILLA GADEA | . PARTIDA L'OLLA NUM: 27 |
| | | | | | B | LZ | VILLA GADEA | . PARTIDA L'OLLA NUM: 27 |
| ASPE | 01 | 001 | | | A | AK | BIBLIOTECA PUBLICA | CALLE SAN JOSE NUM: 7 |
| | | | | | B | LZ | BIBLIOTECA PUBLICA | CALLE SAN JOSE NUM: 7 |

| MUNICIPIO | DIST. | SECC. | SUBSECC. | MESA | LETRAS | LOCAL | DOMICILIO |
|---------------------|-------|-------|----------|------|--------|--------------------------------------|---|
| | | 002 | | A | AK | CENTRO SOCIAL «CASA EL CISCO» | AVDA CONSTITUCION NUM: 40 |
| | | | | B | LZ | CENTRO SOCIAL «CASA EL CISCO» | AVDA CONSTITUCION NUM: 40 |
| | | 003 | | U | AZ | LOCAL SEDE CRUZ ROJA DE ASPE | CALLE SOL NUM: 78 |
| | | 004 | | U | AZ | COLEGIO VISTAHERMOSA «RAM 8» | AVDA BARITONO ALMODOVAR NUM: 50 |
| | | 005 | | U | AZ | COLEGIO VISTAHERMOSA «RAM 8» | AVDA BARITONO ALMODOVAR NUM: 50 |
| | 02 | 001 | | A | AK | COLEGIO VIRGEN DE LAS NIEVES | CALLE PEDRO GALIPIENSO NUM: 23 |
| | | | | B | LZ | COLEGIO VIRGEN DE LAS NIEVES | CALLE PEDRO GALIPIENSO NUM: 23 |
| | | 002 | | A | AK | COLEGIO LA SERRANICA | CALLE JOSE VICEDO NUM: 107 |
| | | | | B | LZ | COLEGIO LA SERRANICA | CALLE JOSE VICEDO NUM: 107 |
| | | 003 | | A | AK | COLEGIO VIRGEN DE LAS NIEVES | CALLE PEDRO GALIPIENSO NUM: 23 |
| | | | | B | LZ | COLEGIO VIRGEN DE LAS NIEVES | CALLE PEDRO GALIPIENSO NUM: 23 |
| | | 004 | | A | AK | COLEGIO LA SERRANICA | CALLE JOSE VICEDO NUM: 107 |
| | | | | B | LZ | COLEGIO LA SERRANICA | CALLE JOSE VICEDO NUM: 107 |
| | 03 | 001 | | U | AZ | CENTRO DE FORMACION «E.P.A.» | CALLE SANTANDER NUM: 4 |
| | | 002 | | A | AK | CENTRO DE FORMACION «E.P.A.» | CALLE SANTANDER NUM: 4 |
| | | | | B | LZ | CENTRO DE FORMACION «E.P.A.» | CALLE SANTANDER NUM: 4 |
| | | 003 | | A | AK | CENTRO SOCIAL VISTAHERMOSA | CALLE RUPERTO CHAPI NUM: 24 |
| | | | | B | LZ | CENTRO SOCIAL VISTAHERMOSA | CALLE RUPERTO CHAPI NUM: 24 |
| | | 004 | | U | AZ | CENTRO DE FORMACION «E.P.A.» | CALLE SANTANDER NUM: 4 |
| | | 005 | | A | AK | COLEGIO PERPETUO SOCORRO | CALLE MAESTRO ALCOLEA NUM: 1 |
| | | | | B | LZ | COLEGIO PERPETUO SOCORRO | CALLE MAESTRO ALCOLEA NUM: 1 |
| | | 006 | | A | AK | COLEGIO PERPETUO SOCORRO | CALLE MAESTRO ALCOLEA NUM: 1 |
| | | | | B | LZ | COLEGIO PERPETUO SOCORRO | CALLE MAESTRO ALCOLEA NUM: 1 |
| | 04 | 001 | | U | AZ | TEATRO WAGNER | CALLE CASTELAR NUM: 10 |
| | | 002 | | U | AZ | COLEGIO EL CASTILLO | CALLE PONIENTE NUM: 1 |
| | | 003 | | U | AZ | CENTRO SOCIAL VISTAHERMOSA | CALLE RUPERTO CHAPI NUM: 24 |
| | | 004 | | A | AL | COLEGIO EL CASTILLO | CALLE PONIENTE NUM: 1 |
| | | | | B | MZ | COLEGIO EL CASTILLO | CALLE PONIENTE NUM: 1 |
| BALONES | 01 | 001 | | U | AZ | CENTRO TERCERA EDAD | C TRINQUET NUM: 14 |
| BANVERES DE MARIOLA | 01 | 001 | | A | AK | FUNDACION RIBERA | PL AJUNTAMENT (L') NUM: 4 |
| | | | | B | LZ | FUNDACION RIBERA | PL AJUNTAMENT (L') NUM: 4 |
| | | 002 | | A | AL | COLEGIO ALFONSO INIESTA | CMNO LLAVADORET NUM: 1 |
| | | | | B | MZ | COLEGIO ALFONSO INIESTA | CMNO LLAVADORET NUM: 1 |
| | | 003 | | A | AK | CASA DE CULTURA | CALLE SAN ANTONIO NUM: 25 |
| | | | | B | LZ | CASA DE CULTURA | CALLE SAN ANTONIO NUM: 25 |
| | 02 | 001 | | A | AK | NUOVO HOGAR DEL PENSIONISTA | CALLE ANGELES (LOS) NUM: 3 |
| | | | | B | LZ | NUOVO HOGAR DEL PENSIONISTA | CALLE ANGELES (LOS) NUM: 3 |
| | | 002 | | A | AK | NUOVO HOGAR DEL PENSIONISTA | CALLE ANGELES (LOS) NUM: 3 |
| | | | | B | LZ | NUOVO HOGAR DEL PENSIONISTA | CALLE ANGELES (LOS) NUM: 3 |
| | | 003 | | A | AI | CASA DE CULTURA | CALLE SAN JORGE NUM: 34 |
| | | | | B | JZ | CASA DE CULTURA | CALLE SAN JORGE NUM: 34 |
| BENASAU | 01 | 001 | | U | AZ | AYUNTAMIENTO | CALLE MAYOR NUM: 40 |
| BENEIXAMA | 01 | 001 | | A | AG | CENTRO CIVICO Y SOCIAL | AVDA VILLENA NUM: 12 |
| | | | | B | HQ | CENTRO CIVICO Y SOCIAL | AVDA VILLENA NUM: 12 |
| | | | | C | RZ | CENTRO CIVICO Y SOCIAL | AVDA VILLENA NUM: 12 |
| BENEJÚZAR | 01 | 001 | | A | AK | COLEGIO ANTONIO SEQUEROS | CALLE RAMON JUAN LARROSA NUM: 2 |
| | | | | B | LZ | COLEGIO ANTONIO SEQUEROS | CALLE RAMON JUAN LARROSA NUM: 2 |
| | | 002 | | A | AG | COLEGIO ANTONIO SEQUEROS | CALLE RAMON JUAN LARROSA NUM: 2 |
| | | | | B | HO | COLEGIO ANTONIO SEQUEROS | CALLE RAMON JUAN LARROSA NUM: 2 |
| | | | | C | PZ | COLEGIO ANTONIO SEQUEROS | CALLE RAMON JUAN LARROSA NUM: 2 |
| | | 003 | | A | AL | COLEGIO ANTONIO SEQUEROS | CALLE RAMON JUAN LARROSA NUM: 2 |
| | | | | B | MZ | COLEGIO ANTONIO SEQUEROS | CALLE RAMON JUAN LARROSA NUM: 2 |
| | | 004 | | A | AL | COLEGIO ANTONIO SEQUEROS | CALLE RAMON JUAN LARROSA NUM: 2 |
| | | | | B | MZ | COLEGIO ANTONIO SEQUEROS | CALLE RAMON JUAN LARROSA NUM: 2 |
| BENFERRI | 01 | 001 | | A | AG | CONSULTORIO MEDICO-ESCUELA DE MUSICA | CALLE LA CRUZ NUM: 22 |
| | | | | B | HO | CONSULTORIO MEDICO-ESCUELA DE MUSICA | CALLE LA CRUZ NUM: 22 |
| | | | | C | PZ | CONSULTORIO MEDICO-ESCUELA DE MUSICA | CALLE LA CRUZ NUM: 22 |
| BENIARBEIG | 01 | 001 | | A | AL | AYUNTAMIENTO | PLAÇA 9 D'OCTUBRE (DEL) NUM: 1 |
| | | | | B | MZ | BIBLIOTECA PUBLICA | PLAÇA 9 D'OCTUBRE (DEL) NUM: 2 |
| BENIARDÁ | 01 | 001 | | U | AZ | CONSULTORIO MEDICO MUNICIPAL | CALLE CARRETERA NUM: 4 |
| BENIARRÉS | 01 | 001 | | A | AL | CENTRO CULTURAL «JOAN FUSTER» | CARRE DOCTOR ORERO NUM: 19 |
| | | | | B | MZ | CENTRO CULTURAL «JOAN FUSTER» | CARRE DOCTOR ORERO NUM: 19 |
| BENIDOLEIG | 01 | 001 | | A | AL | AYUNTAMIENTO | PL PAIS VALENCIA NUM: 5 |
| | | | | B | MZ | AYUNTAMIENTO | PL PAIS VALENCIA NUM: 5 |
| BENIDORM | 01 | 001 | | A | AL | CASA DEL FESTER | C BIGA NUM: 3 |
| | | | | B | MZ | CASA DEL FESTER | C BIGA NUM: 3 |
| | | 002 | | A | AL | OFICINA TURISMO «TORREJO» | PL CANALEJAS NUM: 1 |
| | | | | B | MZ | OFICINA TURISMO «TORREJO» | PL CANALEJAS NUM: 1 |
| | | 003 | | A | AK | COLEGIO LEONOR CANALEJAS | C ESCOLES NUM: 4 |
| | | | | B | LZ | COLEGIO LEONOR CANALEJAS | C ESCOLES NUM: 4 |
| | | 004 | | A | AK | COLEGIO LEONOR CANALEJAS | C ESCOLES NUM: 4 |
| | | | | B | LZ | COLEGIO LEONOR CANALEJAS | C ESCOLES NUM: 4 |
| | | 005 | | A | AK | COLEGIO LEONOR CANALEJAS | C ESCOLES NUM: 4 |
| | | | | B | LZ | COLEGIO LEONOR CANALEJAS | C ESCOLES NUM: 4 |
| | | 006 | | A | AF | COLEGIO LEONOR CANALEJAS | C ESCOLES NUM: 4 |
| | | | | B | GN | COLEGIO LEONOR CANALEJAS | C ESCOLES NUM: 4 |
| | | | | C | OZ | COLEGIO LEONOR CANALEJAS | C ESCOLES NUM: 4 |
| | | 007 | | A | AK | LOCAL SOCIAL CASA DE ANDALUCIA | CALLE ROCAS NUM: 4 |
| | | | | B | LZ | LOCAL SOCIAL CASA DE ANDALUCIA | CALLE ROCAS NUM: 4 |
| | | 008 | | A | AL | EXT.ADVA.A.CORRAL-MARAVALL-PL ESPAÑA | AVDA LIMONES NUM: 2 |
| | | | | B | MZ | EXT.ADVA.A.CORRAL-MARAVALL-PL ESPAÑA | AVDA LIMONES NUM: 2 |
| | | 009 | | A | AK | COLEGIO LEONOR CANALEJAS | C ESCOLES NUM: 4 |
| | | | | B | LZ | COLEGIO LEONOR CANALEJAS | C ESCOLES NUM: 4 |
| | | 010 | | A | AF | CASA DEL FESTER | C BIGA NUM: 3 |
| | | | | B | GM | CASA DEL FESTER | C BIGA NUM: 3 |
| | | | | C | NZ | CASA DEL FESTER | C BIGA NUM: 3 |
| | | 011 | | A | AK | COLEGIO LEONOR CANALEJAS | C ESCOLES NUM: 4 |
| | | | | B | LZ | COLEGIO LEONOR CANALEJAS | C ESCOLES NUM: 4 |
| | | 012 | | A | AK | AYUNTAMIENTO BENIDORM | PLAZA SS.MM. LOS REYES DE ESPAÑA NUM: 1 |
| | | | | B | LZ | AYUNTAMIENTO BENIDORM | PLAZA SS.MM. LOS REYES DE ESPAÑA NUM: 1 |
| | | 013 | | A | AK | COSO TAURINO | AV AIGUERA NUM: 6 |
| | | | | B | LZ | COSO TAURINO | AV AIGUERA NUM: 6 |
| | | 014 | | A | AK | EXT.ADVA.A.CORRAL-MARAVALL-PL ESPAÑA | AVDA LIMONES NUM: 2 |
| | | | | B | LZ | EXT.ADVA.A.CORRAL-MARAVALL-PL ESPAÑA | AVDA LIMONES NUM: 2 |
| | | 015 | | A | AK | LOCAL SOCIAL CASA DE ANDALUCIA | CALLE ROCAS NUM: 4 |
| | | | | B | LZ | LOCAL SOCIAL CASA DE ANDALUCIA | CALLE ROCAS NUM: 4 |
| | | 016 | | A | AK | COLEGIO LEONOR CANALEJAS | C ESCOLES NUM: 4 |
| | | | | B | LZ | COLEGIO LEONOR CANALEJAS | C ESCOLES NUM: 4 |
| | | 017 | | A | AK | AYUNTAMIENTO BENIDORM | PLAZA SS.MM. LOS REYES DE ESPAÑA NUM: 1 |
| | | | | B | LZ | AYUNTAMIENTO BENIDORM | PLAZA SS.MM. LOS REYES DE ESPAÑA NUM: 1 |

| MUNICIPIO | DIST. | SECC. | SUBSECC. | MESA | LETRAS | LOCAL | DOMICILIO |
|---|-------|-------|----------|------|--------|---------------------------------------|---|
| | 02 | 001 | | A | AL | EDIFICIO «FUSTER SAN FRANCISCO 1» | CALLE ESPERANTO NUM: 23 |
| | | | | B | MZ | EDIFICIO «FUSTER SAN FRANCISCO 1» | CALLE ESPERANTO NUM: 23 |
| | | 002 | | A | AK | EDIFICIO GEMELOS 20 | CALLE IBIZA NUM: 6 |
| | | | | B | LZ | EDIFICIO GEMELOS 20 | CALLE IBIZA NUM: 6 |
| | | 003 | | A | AF | BIBLIOTECA RINCON | AV JUAN FUSTER ZARAGOZA NUM: 1 |
| | | | | B | GM | BIBLIOTECA RINCON | AV JUAN FUSTER ZARAGOZA NUM: 1 |
| | | | | C | NZ | BIBLIOTECA RINCON | AV JUAN FUSTER ZARAGOZA NUM: 1 |
| | | 004 | | A | AK | EDIFICIO «FUSTER SAN FRANCISCO 1» | CALLE ESPERANTO NUM: 23 |
| | | | | B | LZ | EDIFICIO «FUSTER SAN FRANCISCO 1» | CALLE ESPERANTO NUM: 23 |
| | | 005 | | A | AL | COLEGIO PUBLICO SERRA GELADA | AVDA MALTA NUM: 12 |
| | | | | B | MZ | COLEGIO PUBLICO SERRA GELADA | AVDA MALTA NUM: 12 |
| | | 006 | | A | AK | BIBLIOTECA RINCON | AV JUAN FUSTER ZARAGOZA NUM: 1 |
| | | | | B | LZ | BIBLIOTECA RINCON | AV JUAN FUSTER ZARAGOZA NUM: 1 |
| | | 007 | | A | AF | COLEGIO PUBLICO SERRA GELADA | AVDA MALTA NUM: 12 |
| | | | | B | GN | COLEGIO PUBLICO SERRA GELADA | AVDA MALTA NUM: 12 |
| | | | | C | OZ | COLEGIO PUBLICO SERRA GELADA | AVDA MALTA NUM: 12 |
| | | 008 | | A | AK | EDIFICIO GEMELOS 20 | CALLE IBIZA NUM: 6 |
| | | | | B | LZ | EDIFICIO GEMELOS 20 | CALLE IBIZA NUM: 6 |
| | | 009 | | A | AL | COLEGIO PUBLICO SERRA GELADA | AVDA MALTA NUM: 12 |
| | | | | B | MZ | COLEGIO PUBLICO SERRA GELADA | AVDA MALTA NUM: 12 |
| | 03 | 001 | | A | AG | COLEGIO BAUTISTA LLEDO | CALLE CABALLERO REJONEADOR GINES CARTAGENA NUM: 5 |
| | | | | B | HN | COLEGIO BAUTISTA LLEDO | CALLE CABALLERO REJONEADOR GINES CARTAGENA NUM: 5 |
| | | | | C | OZ | COLEGIO BAUTISTA LLEDO | CALLE CABALLERO REJONEADOR GINES CARTAGENA NUM: 5 |
| | | 002 | | A | AG | COSO TAURINO | AV AIGUERA NUM: 6 |
| | | | | B | HN | COSO TAURINO | AV AIGUERA NUM: 6 |
| | | | | C | OZ | COSO TAURINO | AV AIGUERA NUM: 6 |
| | | 003 | | A | AK | COLEGIO BAUTISTA LLEDO | CALLE CABALLERO REJONEADOR GINES CARTAGENA NUM: 5 |
| | | | | B | LZ | COLEGIO BAUTISTA LLEDO | CALLE CABALLERO REJONEADOR GINES CARTAGENA NUM: 5 |
| | | 004 | | A | AK | COLEGIO AITANA | CALLE CAPITAN CORTES NUM: 12 |
| | | | | B | LZ | COLEGIO AITANA | CALLE CAPITAN CORTES NUM: 12 |
| | | 005 | | A | AK | COLEGIO PUIG CAMPANA | AVDA BELGICA NUM: 16 |
| | | | | B | LZ | COLEGIO PUIG CAMPANA | AVDA BELGICA NUM: 16 |
| | | 006 | | A | AL | COLEGIO PUIG CAMPANA | AVDA BELGICA NUM: 16 |
| | | | | B | MZ | COLEGIO PUIG CAMPANA | AVDA BELGICA NUM: 16 |
| | | 007 | | A | AL | COLEGIO BAUTISTA LLEDO | CALLE CABALLERO REJONEADOR GINES CARTAGENA NUM: 5 |
| | | | | B | MZ | COLEGIO BAUTISTA LLEDO | CALLE CABALLERO REJONEADOR GINES CARTAGENA NUM: 5 |
| | | 008 | | A | AK | COSO TAURINO | AV AIGUERA NUM: 6 |
| | | | | B | LZ | COSO TAURINO | AV AIGUERA NUM: 6 |
| | | 009 | | A | AG | COLEGIO AITANA | CALLE CAPITAN CORTES NUM: 12 |
| | | | | B | HN | COLEGIO AITANA | CALLE CAPITAN CORTES NUM: 12 |
| | | | | C | OZ | COLEGIO AITANA | CALLE CAPITAN CORTES NUM: 12 |
| | | 010 | | A | AG | COLEGIO ELS TOLLS | AVGDA MUNICIPI NUM: 18 |
| | | | | B | HO | COLEGIO ELS TOLLS | AVGDA MUNICIPI NUM: 18 |
| | | | | C | PZ | COLEGIO ELS TOLLS | AVGDA MUNICIPI NUM: 18 |
| | | 011 | | A | AF | COSO TAURINO | AV AIGUERA NUM: 6 |
| | | | | B | GM | COSO TAURINO | AV AIGUERA NUM: 6 |
| | | | | C | NZ | COSO TAURINO | AV AIGUERA NUM: 6 |
| | | 012 | | A | AL | COLEGIO BAUTISTA LLEDO | CALLE CABALLERO REJONEADOR GINES CARTAGENA NUM: 5 |
| | | | | B | MZ | COLEGIO BAUTISTA LLEDO | CALLE CABALLERO REJONEADOR GINES CARTAGENA NUM: 5 |
| | | 013 | | A | AL | COLEGIO PUIG CAMPANA | AVDA BELGICA NUM: 16 |
| | | | | B | MZ | COLEGIO PUIG CAMPANA | AVDA BELGICA NUM: 16 |
| | | 014 | | A | AK | COLEGIO ELS TOLLS | AVGDA MUNICIPI NUM: 18 |
| | | | | B | LZ | COLEGIO ELS TOLLS | AVGDA MUNICIPI NUM: 18 |
| | | 015 | | A | AK | COLEGIO ELS TOLLS | AVGDA MUNICIPI NUM: 18 |
| | | | | B | LZ | COLEGIO ELS TOLLS | AVGDA MUNICIPI NUM: 18 |
| | 04 | 001 | | A | AL | COLEGIO MIGUEL HERNANDEZ | AVDA NICARAGUA NUM: 17 |
| | | | | B | MZ | COLEGIO MIGUEL HERNANDEZ | AVDA NICARAGUA NUM: 17 |
| | | 002 | | A | AF | COLEGIO EL MURTAL | AV BENISSA NUM: 12 |
| | | | | B | GM | COLEGIO EL MURTAL | AV BENISSA NUM: 12 |
| | | | | C | NZ | COLEGIO EL MURTAL | AV BENISSA NUM: 12 |
| | | 003 | | A | AF | COLEGIO EL MURTAL | AV BENISSA NUM: 12 |
| | | | | B | GM | COLEGIO EL MURTAL | AV BENISSA NUM: 12 |
| | | | | C | NZ | COLEGIO EL MURTAL | AV BENISSA NUM: 12 |
| | | 004 | | A | AL | CENTRO DESARROLLO TURISTICO | AV BENISSA NUM: 4 |
| | | | | B | MZ | CENTRO DESARROLLO TURISTICO | AV BENISSA NUM: 4 |
| | | 005 | | A | AL | COLEGIO MIGUEL HERNANDEZ | AVDA NICARAGUA NUM: 17 |
| | | | | B | MZ | COLEGIO MIGUEL HERNANDEZ | AVDA NICARAGUA NUM: 17 |
| BENIFALLIM | | 01 | 001 | U | AZ | AYUNTAMIENTO | PLAZA SAGRADO CORAZON NUM: 1 |
| BENIFATO | | 01 | 001 | U | AZ | COLEGIO PÚBLICO DE BENIFATO | . LA ERA NUM: 1 |
| BENIGEMBLA | | 01 | 001 | U | AZ | ESCUELAS PUBLICAS | C LLARG NUM: 64 |
| BENIJÓFAR | | 01 | 001 | A | AF | COLEGIO PUBLICO | CALLE FRANCISCO RIVERA PEREZ NUM: 18 |
| | | | | B | GO | COLEGIO PUBLICO | CALLE FRANCISCO RIVERA PEREZ NUM: 18 |
| | | | | C | PZ | COLEGIO PUBLICO | CALLE FRANCISCO RIVERA PEREZ NUM: 18 |
| BENILLOBA | | 01 | 001 | A | AK | AYUNTAMIENTO | PL ESGLESIA (L') NUM: 1 |
| | | | | B | LZ | AYUNTAMIENTO | PL ESGLESIA (L') NUM: 1 |
| BENILLUP | | 01 | 001 | U | AZ | CASA DE LA CULTURA | C TRINQUET NUM: 9999 |
| BENIMANTELL | | 01 | 001 | U | AZ | LOCAL MUNICIPAL LA ABADÍA | PL MAJOR NUM: 6 |
| BENIMARFULL | | 01 | 001 | U | AZ | CASA DE CULTURA | CALLE SAN JAIME NUM: 17 |
| BENIMASSOT | | 01 | 001 | U | AZ | AYUNTAMIENTO | PL MAJOR NUM: 1 |
| BENIMELI | | 01 | 001 | U | AZ | CENTRO POLIVALENTE CENTRO POLIVALENTE | PLAZA MAYOR NUM: 12 |
| BENISSA | | 01 | 001 | A | AH | CENTRE D'ART TALLER DE IVARS | PL GERMANS IVARS NUM: 5 |
| | | | | B | IZ | CENTRE D'ART TALLER DE IVARS | PL GERMANS IVARS NUM: 5 |
| | | | | A | AH | CENTRE D'ART TALLER DE IVARS | PL GERMANS IVARS NUM: 5 |
| | | | | B | IZ | CENTRE D'ART TALLER DE IVARS | PL GERMANS IVARS NUM: 5 |
| | | 003 | | A | AK | CENTRE D'ART TALLER DE IVARS | PL GERMANS IVARS NUM: 5 |
| | | | | B | LZ | CENTRE D'ART TALLER DE IVARS | PL GERMANS IVARS NUM: 5 |
| | | 004 | | A | AI | CENTRE D'ART TALLER DE IVARS | PL GERMANS IVARS NUM: 5 |
| | | | | B | JZ | CENTRE D'ART TALLER DE IVARS | PL GERMANS IVARS NUM: 5 |
| | | 005 | | A | AK | CENTRE D'ART TALLER DE IVARS | PL GERMANS IVARS NUM: 5 |
| | | | | B | LZ | CENTRE D'ART TALLER DE IVARS | PL GERMANS IVARS NUM: 5 |
| | | 02 | 001 | A | AÇ | CENTRE D'ART TALLER DE IVARS | PL GERMANS IVARS NUM: 5 |
| | | | | B | DH | CENTRE D'ART TALLER DE IVARS | PL GERMANS IVARS NUM: 5 |
| | | | | C | IO | CENTRE D'ART TALLER DE IVARS | PL GERMANS IVARS NUM: 5 |
| | | | | D | PZ | CENTRE D'ART TALLER DE IVARS | PL GERMANS IVARS NUM: 5 |
| BENITACHELL/ POBLE NOU DE BENITATXELL (RL) | | 01 | 001 | A | AÇ | GRUPO ESCOLAR STA. MARIA MAGDALENA | CARRE LES ESCOLES NUM: 10 |
| | | | | B | DG | GRUPO ESCOLAR STA. MARIA MAGDALENA | CARRE LES ESCOLES NUM: 10 |
| | | | | C | HO | GRUPO ESCOLAR STA. MARIA MAGDALENA | CARRE LES ESCOLES NUM: 10 |
| | | | | D | PZ | GRUPO ESCOLAR STA. MARIA MAGDALENA | CARRE LES ESCOLES NUM: 10 |
| BIAR | | 01 | 001 | A | AK | CENTRO JUVENIL | CARRE TORRETA NUM: 9 |
| | | | | B | LZ | CENTRO JUVENIL | CARRE TORRETA NUM: 9 |

| MUNICIPIO | DIST. | SECC. | SUBSECC. | MESA | LETRAS | LOCAL | DOMICILIO |
|---------------------|---------------|-------|-----------------------------------|----------------------------------|---------------------------------------|-----------------------------------|----------------------------|
| BIGASTRO | 01 | 002 | A | AF | CENTRO SOCIAL «JOSE HERNANDEZ PARRA» | AVDA PAIS VALENCIA NUM: 1 | |
| | | | B | GO | CENTRO SOCIAL «JOSE HERNANDEZ PARRA» | AVDA PAIS VALENCIA NUM: 1 | |
| | | | C | PZ | CENTRO SOCIAL «JOSE HERNANDEZ PARRA» | AVDA PAIS VALENCIA NUM: 1 | |
| | | 003 | A | AK | CASA DE CULTURA | PLAZA CONVENTO NUM: 7 | |
| | | | B | LZ | CASA DE CULTURA | PLAZA CONVENTO NUM: 7 | |
| | | | A | AK | CENTRO SOCIAL INTEGRAL | CALLE JUBILADOS NUM: 6 | |
| | 002 | B | LZ | CENTRO SOCIAL INTEGRAL | CALLE JUBILADOS NUM: 6 | | |
| | | A | AK | LOCALES DEL AYUNTAMIENTO | CALLE UNAMUNO NUM: 1 | | |
| | | B | LZ | LOCALES DEL AYUNTAMIENTO | CALLE UNAMUNO NUM: 1 | | |
| | 003 | A | AF | SALON DE PLENOS DEL AYUNTAMIENTO | PLAZA CONSTITUCION NUM: 1 | | |
| | | B | GM | SALON DE PLENOS DEL AYUNTAMIENTO | PLAZA CONSTITUCION NUM: 1 | | |
| | | C | NZ | SALON DE PLENOS DEL AYUNTAMIENTO | PLAZA CONSTITUCION NUM: 1 | | |
| BOLULLA | 01 | 001 | U | AZ | AULA DE CULTURA | AV MARINA BAIXA NUM: 1 | |
| | 01 | 001 | A | AF | CASA DE CULTURA | C PAL (EL) NUM: 12 | |
| BUSOT | 01 | 001 | B | GM | CASA DE CULTURA | C PAL (EL) NUM: 12 | |
| | | | C | NZ | CASA DE CULTURA | C PAL (EL) NUM: 12 | |
| CALLOSA DE SEGURA | 01 | 001 | A | AL | DEPENDENCIAS MUNICIPALES | PLAZA ESPAÑA NUM: 1 | |
| | | | B | MZ | DEPENDENCIAS MUNICIPALES | PLAZA ESPAÑA NUM: 1 | |
| | | | A | AF | CASA DE CULTURA | PLAZA REINA SOFIA NUM: 10 | |
| | | 002 | B | GO | CASA DE CULTURA | PLAZA REINA SOFIA NUM: 10 | |
| | | | C | PZ | CASA DE CULTURA | PLAZA REINA SOFIA NUM: 10 | |
| | | | U | AZ | COLEGIO PRIMO DE RIVERA | CALLE CERVANTES NUM: 4 | |
| | | 003 | A | AK | CENTRO DE PLANIFICACION FAMILIAR | PLAZA CALVARIO NUM: 10 | |
| | | | B | LZ | CENTRO DE PLANIFICACION FAMILIAR | PLAZA CALVARIO NUM: 10 | |
| | | | A | AK | COLEGIO PRIMO DE RIVERA | CALLE CERVANTES NUM: 4 | |
| | | 004 | B | LZ | COLEGIO PRIMO DE RIVERA | CALLE CERVANTES NUM: 4 | |
| | | | A | AL | COLEGIO PRIMO DE RIVERA | CALLE CERVANTES NUM: 4 | |
| | | | B | MZ | COLEGIO PRIMO DE RIVERA | CALLE CERVANTES NUM: 4 | |
| | | 006 | A | AF | COLEGIO PRIMO DE RIVERA | CALLE CERVANTES NUM: 4 | |
| | | | B | GM | COLEGIO PRIMO DE RIVERA | CALLE CERVANTES NUM: 4 | |
| | | | C | NZ | COLEGIO PRIMO DE RIVERA | CALLE CERVANTES NUM: 4 | |
| | 007 | A | AF | COLEGIO PRIMO DE RIVERA | CALLE CERVANTES NUM: 4 | | |
| | | B | GM | COLEGIO PRIMO DE RIVERA | CALLE CERVANTES NUM: 4 | | |
| | | C | NZ | COLEGIO PRIMO DE RIVERA | CALLE CERVANTES NUM: 4 | | |
| | 02 | 001 | A | AK | CASA DE CULTURA | PLAZA REINA SOFIA NUM: 10 | |
| | | | B | LZ | CASA DE CULTURA | PLAZA REINA SOFIA NUM: 10 | |
| | | | A | AE | COLEGIO RAFAEL ALTAMIRA | CALLE D LUIS ESTAÑ ALPOSEA NUM: 5 | |
| | | 002 | B | FK | COLEGIO RAFAEL ALTAMIRA | CALLE D LUIS ESTAÑ ALPOSEA NUM: 5 | |
| | | | C | LP | COLEGIO RAFAEL ALTAMIRA | CALLE D LUIS ESTAÑ ALPOSEA NUM: 5 | |
| | | | D | QZ | COLEGIO RAFAEL ALTAMIRA | CALLE D LUIS ESTAÑ ALPOSEA NUM: 5 | |
| | | 003 | U | AZ | COLEGIO RAFAEL ALTAMIRA | CALLE D LUIS ESTAÑ ALPOSEA NUM: 5 | |
| | | | A | AL | COLEGIO LA PAZ | AVDA CARRERO BLANCO NUM: 1 | |
| | | | B | MZ | COLEGIO LA PAZ | AVDA CARRERO BLANCO NUM: 1 | |
| 004 | | A | AL | COLEGIO LA PAZ | AVDA CARRERO BLANCO NUM: 1 | | |
| | | B | MZ | COLEGIO LA PAZ | AVDA CARRERO BLANCO NUM: 1 | | |
| | | A | AL | COLEGIO LA PAZ | AVDA CARRERO BLANCO NUM: 1 | | |
| 005 | B | MZ | COLEGIO LA PAZ | AVDA CARRERO BLANCO NUM: 1 | | | |
| | A | AK | CASA DE CULTURA | C SELLESOS NUM: 5 | | | |
| | B | LZ | CASA DE CULTURA | C SELLESOS NUM: 5 | | | |
| CALLOSA D'EN SARRIÀ | 01 | 001 | A | AK | CASA DE LA MUSICA | C SANT FRANCESC NUM: 33 | |
| | | | B | LZ | CASA DE LA MUSICA | C SANT FRANCESC NUM: 33 | |
| | | | A | AK | COLEGIO NACIONAL | PL LLAUADOR (DEL) NUM: 4 | |
| | | 002 | B | LZ | COLEGIO NACIONAL | PL LLAUADOR (DEL) NUM: 4 | |
| | | | A | AF | LOCAL SOCIAL | PL ESPANYA (D') NUM: 14 | |
| | | | B | GO | LOCAL SOCIAL | PL ESPANYA (D') NUM: 14 | |
| | 003 | C | PZ | LOCAL SOCIAL | PL ESPANYA (D') NUM: 14 | | |
| | | A | AL | BIBLIOTECA MUNICIPAL | C JAUME ROIG NUM: 15 | | |
| | | B | MZ | BIBLIOTECA MUNICIPAL | C JAUME ROIG NUM: 15 | | |
| | 02 | 001 | A | AK | BIBLIOTECA MUNICIPAL | C JAUME ROIG NUM: 15 | |
| | | | B | LZ | BIBLIOTECA MUNICIPAL | C JAUME ROIG NUM: 15 | |
| | | | A | AK | CASA DE CULTURA | AVDA MASNOU NUM: 1 | |
| 002 | | B | LZ | CASA DE CULTURA | AVDA MASNOU NUM: 1 | | |
| | | A | AF | CASA DE CULTURA | AVDA MASNOU NUM: 1 | | |
| | | B | GO | CASA DE CULTURA | AVDA MASNOU NUM: 1 | | |
| 003 | C | PZ | CASA DE CULTURA | AVDA MASNOU NUM: 1 | | | |
| | A | AK | CASA DE CULTURA | AVDA MASNOU NUM: 1 | | | |
| | B | LZ | CASA DE CULTURA | AVDA MASNOU NUM: 1 | | | |
| 004 | A | AK | CASA DE CULTURA | AVDA MASNOU NUM: 1 | | | |
| | B | LZ | CASA DE CULTURA | AVDA MASNOU NUM: 1 | | | |
| | A | AK | CASA DE CULTURA | AVDA MASNOU NUM: 1 | | | |
| 005 | B | LZ | CASA DE CULTURA | AVDA MASNOU NUM: 1 | | | |
| | A | AK | CASA DE CULTURA | AVDA MASNOU NUM: 1 | | | |
| | B | LZ | CASA DE CULTURA | AVDA MASNOU NUM: 1 | | | |
| 02 | 001 | A | AE | CASA DE CULTURA | AVDA MASNOU NUM: 1 | | |
| | | B | FK | CASA DE CULTURA | AVDA MASNOU NUM: 1 | | |
| | | C | LP | CASA DE CULTURA | AVDA MASNOU NUM: 1 | | |
| | 002 | D | QZ | CASA DE CULTURA | AVDA MASNOU NUM: 1 | | |
| | | A | AD | CASA DE CULTURA | AVDA MASNOU NUM: 1 | | |
| | | B | EK | CASA DE CULTURA | AVDA MASNOU NUM: 1 | | |
| | 003 | C | LP | CASA DE CULTURA | AVDA MASNOU NUM: 1 | | |
| | | D | QZ | CASA DE CULTURA | AVDA MASNOU NUM: 1 | | |
| | | A | AK | BIBLIOTECA MUNICIPAL | PL CANALEJAS NUM: 6 | | |
| | CAMPELLO (EL) | 01 | 001 | B | LZ | BIBLIOTECA MUNICIPAL | PL CANALEJAS NUM: 6 |
| | | | | A | AK | CASA DE CULTURA | PL CONSTITUCIO (LA) NUM: 4 |
| | | | | B | LZ | CASA DE CULTURA | PL CONSTITUCIO (LA) NUM: 4 |
| 003 | | | A | AK | COLEGIO PUBLICO PLA DE BARRAQUES | AV AUSIAS MARCH NUM: 7 | |
| | | | B | LZ | COLEGIO PUBLICO PLA DE BARRAQUES | AV AUSIAS MARCH NUM: 7 | |
| | | | A | AL | COLEGIO PUBLICO EL VINCLE | AV VINCLE NUM: 16 | |
| 004 | | B | MZ | COLEGIO PUBLICO EL VINCLE | AV VINCLE NUM: 16 | | |
| | | A | AK | CENTRO SOCIAL EL BARRANQUET | AV DE L'ESTACIO NUM: 16 | | |
| | | B | LZ | CENTRO SOCIAL EL BARRANQUET | AV DE L'ESTACIO NUM: 16 | | |
| 006 | | A | AG | COLEGIO PUBLICO RAFAEL ALTAMIRA | C ALCALDE JOSE CARRATALA BAEZA NUM: 2 | | |
| | | B | HO | COLEGIO PUBLICO RAFAEL ALTAMIRA | C ALCALDE JOSE CARRATALA BAEZA NUM: 2 | | |
| | | C | PZ | COLEGIO PUBLICO RAFAEL ALTAMIRA | C ALCALDE JOSE CARRATALA BAEZA NUM: 2 | | |
| 007 | A | AK | INSTITUTO DE ENSEÑANZA SECUNDARIA | AV FURS (ELS) NUM: 4 | | | |
| | B | LZ | INSTITUTO DE ENSEÑANZA SECUNDARIA | AV FURS (ELS) NUM: 4 | | | |
| | A | AL | COLEGIO PUBLICO EL VINCLE | AV VINCLE NUM: 16 | | | |
| 008 | B | MZ | COLEGIO PUBLICO EL VINCLE | AV VINCLE NUM: 16 | | | |
| | A | AK | CASA DE CULTURA | PL CONSTITUCIO (LA) NUM: 4 | | | |
| | B | LZ | CASA DE CULTURA | PL CONSTITUCIO (LA) NUM: 4 | | | |
| 02 | 001 | A | AG | COLEGIO SALESIANO | C BERNAT METGE NUM: 8 | | |
| | | B | HO | COLEGIO SALESIANO | C BERNAT METGE NUM: 8 | | |
| | | C | PZ | COLEGIO SALESIANO | C BERNAT METGE NUM: 8 | | |
| | 002 | A | AF | RETEN DE LA POLICIA LOCAL | C JACINTO BENAVENTE NUM: 31 | | |
| | | B | GM | RETEN DE LA POLICIA LOCAL | C JACINTO BENAVENTE NUM: 31 | | |
| | | C | NZ | RETEN DE LA POLICIA LOCAL | C JACINTO BENAVENTE NUM: 31 | | |
| | 003 | A | AL | COLEGIO PUBLICO EL FABRAQUER | C HISENDA D'EN MIRA NUM: 2 | | |

| MUNICIPIO | DIST. | SECC. | SUBSECC. | MESA | LETRAS | LOCAL | DOMICILIO |
|-----------------------------------|-------|-------|------------|-----------------------------|-----------------------|--|--|
| | 03 | 001 | B | | MZ | COLEGIO PUBLICO EL FABRAQUER | C HISENDA D'EN MIRA NUM: 2 |
| | | | A | | AK | LOCAL HABILITADO-LA ALMADRABA | AV ALMADRABA NUM: 2 |
| | | | B | | LZ | LOCAL HABILITADO-LA ALMADRABA | AV ALMADRABA NUM: 2 |
| | | | A | | AL | LOCAL HABILITADO | PL EN CARLES NUM: 1 |
| CAMPO DE MIRRA/CAMP DE MIRRA (EL) | 01 | 001 | B | | MZ | LOCAL HABILITADO | PL EN CARLES NUM: 1 |
| | | | U | | AZ | CENTRO CIVICO Y SOCIAL | PL PARADOR NUM: 10 |
| | | | A | | AK | LOCAL MULTIUSOS | CALLE PAZ NUM: 2 |
| | | | B | | LZ | LOCAL MULTIUSOS | CALLE PAZ NUM: 2 |
| CASTALLA | 01 | 001 | U | | AZ | COLEGIO PARROQUIAL M. ASUNTA | C COLON NUM: 1 |
| | | | U | | AZ | CENTRO PARROQUIAL | C PORTAL D'ONIL NUM: 5 |
| | | | A | | AK | COLEGIO PARROQUIAL M. ASUNTA | C COLON NUM: 1 |
| | | 002 | B | | LZ | COLEGIO PARROQUIAL M. ASUNTA | C COLON NUM: 1 |
| | | | U | | AZ | CASA DE CULTURA | PG ANTIGA BASSA LA VILA NUM: 23 |
| | | | U | | AZ | AGRUPACION MUSICAL SANTA CECILIA | C DE LES ERES NUM: 9 |
| | | 003 | A | | AL | COLEGIO RICO SAPENA-AULARIO FELIX R.FUEN | CALLE DOCTOR FLEMING NUM: 44 |
| | | | B | | MZ | COLEGIO RICO SAPENA-AULARIO FELIX R.FUEN | CALLE DOCTOR FLEMING NUM: 44 |
| | | | U | | AZ | COLEGIO RICO SAPENA | CALLE DOCTOR FLEMING NUM: 52 |
| | | | U | | AL | COLEGIO RICO SAPENA | CALLE DOCTOR FLEMING NUM: 52 |
| | | | B | | MZ | COLEGIO RICO SAPENA | CALLE DOCTOR FLEMING NUM: 52 |
| | | 004 | A | | AK | ANTIGUA BIBLIOTECA MUNICIPAL | C L'ERA DEL FRARE-DEDICADA A LUIS GUILL LEAL <MACH NUM: 17 |
| | | | B | | LZ | ANTIGUA BIBLIOTECA MUNICIPAL | C L'ERA DEL FRARE-DEDICADA A LUIS GUILL LEAL <MACH NUM: 17 |
| | | | U | | AZ | CENTRO SOCIAL | CALLE SAN FERNANDO NUM: 9 |
| | | | U | | AZ | CASA DE CULTURA | CALLE AIXORTA NUM: 2 |
| A | | | AG | COLEGIO AZORIN | CALLE AZORIN NUM: 19 | | |
| CASTELL DE CASTELLS | 01 | 001 | B | | HO | COLEGIO AZORIN | CALLE AZORIN NUM: 19 |
| | | | C | | PZ | COLEGIO AZORIN | CALLE AZORIN NUM: 19 |
| | | | A | | AG | COLEGIO AZORIN | CALLE AZORIN NUM: 19 |
| | | | B | | HO | COLEGIO AZORIN | CALLE AZORIN NUM: 19 |
| | | | C | | PZ | COLEGIO AZORIN | CALLE AZORIN NUM: 19 |
| | | | A | | AG | COLEGIO AZORIN | CALLE AZORIN NUM: 19 |
| | | | B | | HO | COLEGIO AZORIN | CALLE AZORIN NUM: 19 |
| | | | C | | PZ | COLEGIO AZORIN | CALLE AZORIN NUM: 19 |
| | | | A | | AK | COLEGIO AZORIN | CALLE AZORIN NUM: 19 |
| | | | B | | LZ | COLEGIO AZORIN | CALLE AZORIN NUM: 19 |
| | | | A | | AL | COLEGIO SAN JUAN BOSCO I | PL ALCALDE REIG NUM: 6 |
| | | | B | | MZ | COLEGIO SAN JUAN BOSCO I | PL ALCALDE REIG NUM: 6 |
| CASTELL DE GUADALEST (EL) | 01 | 001 | U | | AZ | CENTRE CULTURAL EL TEULAR | PL TEULAR (DEL) NUM: 6 |
| | | | A | | AL | COLEGIO SAN JUAN BOSCO I | PL ALCALDE REIG NUM: 6 |
| | | | B | | MZ | COLEGIO SAN JUAN BOSCO I | PL ALCALDE REIG NUM: 6 |
| | | | A | | AL | COLEGIO SAN JUAN BOSCO II | PL ALCALDE REIG NUM: 6 |
| | | | B | | MZ | COLEGIO SAN JUAN BOSCO II | C MUSIC JUST SANSALVADOR NUM: 1 |
| | | | A | | AL | COLEGIO SAN JUAN BOSCO I | C MUSIC JUST SANSALVADOR NUM: 1 |
| | | | B | | MZ | COLEGIO SAN JUAN BOSCO I | PL ALCALDE REIG NUM: 6 |
| | | | A | | AL | CENTRE CULTURAL EL TEULAR | PL ALCALDE REIG NUM: 6 |
| | | | B | | MZ | CENTRE CULTURAL EL TEULAR | PL TEULAR (DEL) NUM: 6 |
| | | | A | | AL | COLEGIO SAN JUAN BOSCO II | C MUSIC JUST SANSALVADOR NUM: 1 |
| | | | B | | MZ | COLEGIO SAN JUAN BOSCO II | C MUSIC JUST SANSALVADOR NUM: 1 |
| | | | C | | PZ | COLEGIO SAN JUAN BOSCO II | C MUSIC JUST SANSALVADOR NUM: 1 |
| CATRAL | 01 | 001 | A | | AL | COLEGIO SAN JUAN BOSCO II | C MUSIC JUST SANSALVADOR NUM: 1 |
| | | | B | | MZ | COLEGIO SAN JUAN BOSCO II | C MUSIC JUST SANSALVADOR NUM: 1 |
| | | | A | | AL | CENTRE CULTURAL EL TEULAR | PL TEULAR (DEL) NUM: 6 |
| | | | B | | MZ | CENTRE CULTURAL EL TEULAR | PL TEULAR (DEL) NUM: 6 |
| | | | A | | AL | GRUPO ESCOLAR | PL TEULAR (DEL) NUM: 6 |
| | | | B | | AZ | AYUNTAMIENTO | CALLE ALICANTE NUM: 10 |
| | | | A | | AL | AYUNTAMIENTO | PLAZA GLORIETA (LA) NUM: 1 |
| | | | B | | MZ | AYUNTAMIENTO | PLAZA GLORIETA (LA) NUM: 1 |
| | | | A | | AM | CENTRO SOCIAL Y CULTURAL | AVDA CARMEN NUM: 15 |
| | | | B | | NZ | CENTRO SOCIAL Y CULTURAL | AVDA CARMEN NUM: 15 |
| | | | A | | AM | CENTRO SOCIAL Y CULTURAL | AVDA CARMEN NUM: 15 |
| | | | B | | NZ | CENTRO SOCIAL Y CULTURAL | AVDA CARMEN NUM: 15 |
| COCENTAINA | 01 | 001 | A | | AM | DEPENDENCIAS MUNICIPALES | CALLE DR. FLEMING NUM: 3 |
| | | | B | | NZ | DEPENDENCIAS MUNICIPALES | CALLE DR. FLEMING NUM: 3 |
| | | | A | | AL | OFICINA COMARCAL DE MEDIO AMBIENTE | PL DOCTOR MAS CANDELA NUM: 7 A |
| | | | B | | MZ | OFICINA COMARCAL DE MEDIO AMBIENTE | PL DOCTOR MAS CANDELA NUM: 7 A |
| | | | A | | AL | PATRONATO MUNICIPAL DE DEPORTES | C VALENCIA NUM: 15 |
| | | | B | | MZ | PATRONATO MUNICIPAL DE DEPORTES | C VALENCIA NUM: 15 |
| | | | A | | AL | C. P. NTRA SRA DE LA ESPERANZA | . PARTIDA ARQUET NUM: 1 E |
| | | | B | | MZ | C. P. NTRA SRA DE LA ESPERANZA | . PARTIDA ARQUET NUM: 1 E |
| | | | A | | AK | C. P. PINTOR JULIO QUESADA | C ANSELMO MAS ESPINOSA NUM: 13 |
| | | | B | | LZ | C. P. PINTOR JULIO QUESADA | C ANSELMO MAS ESPINOSA NUM: 13 |
| | | | U | | AZ | OFICINA COMARCAL DE MEDIO AMBIENTE | PL DOCTOR MAS CANDELA NUM: 7 A |
| | | | A | | AL | MUTUA ILICITANA | C SALITRE NUM: 19 |
| CONFRIDES COX | 01 | 001 | B | | MZ | MUTUA ILICITANA | C SALITRE NUM: 19 |
| | | | A | | AL | C. P. NTRA SRA DE LA ESPERANZA | . PARTIDA ARQUET NUM: 1 E |
| | | | B | | MZ | C. P. NTRA SRA DE LA ESPERANZA | . PARTIDA ARQUET NUM: 1 E |
| | | | A | | AL | C. P. PINTOR JULIO QUESADA | C ANSELMO MAS ESPINOSA NUM: 13 |
| | | | B | | MZ | C. P. PINTOR JULIO QUESADA | C ANSELMO MAS ESPINOSA NUM: 13 |
| | | | A | | AF | HOGAR DEL PENSIONISTA | C PORTES D'ORIOIA NUM: 12 |
| | | | B | | GO | HOGAR DEL PENSIONISTA | C PORTES D'ORIOIA NUM: 12 |
| | | | C | | PZ | HOGAR DEL PENSIONISTA | C PORTES D'ORIOIA NUM: 12 |
| | | | U | | AZ | ESCUELA DE MUSICA | C POETA AUSIAS MARCH NUM: 32 |
| | | | A | | AK | ESCUELAS UNITARIAS | PG CALVARI NUM: 1 |
| | | | B | | LZ | ESCUELAS UNITARIAS | PG CALVARI NUM: 1 |
| | | | CREVILLENT | 01 | 002 | A | |
| B | | LZ | | | | ESCUELA DE MUSICA | C POETA AUSIAS MARCH NUM: 32 |
| A | | AL | | | | ESCUELA DE MUSICA | C POETA AUSIAS MARCH NUM: 32 |
| 003 | B | | | | LZ | ESCUELA DE MUSICA | C POETA AUSIAS MARCH NUM: 32 |
| | A | | | | AL | SERVICIOS SOCIALES | C RIBERA NUM: 22 |
| | B | | | | MZ | SERVICIOS SOCIALES | C RIBERA NUM: 22 |
| 004 | A | | | | AL | BIBLIOTECA ENRIC VALOR | C VERGE DEL CARME NUM: 38 |
| | B | | | | MZ | BIBLIOTECA ENRIC VALOR | C VERGE DEL CARME NUM: 38 |
| | A | | | | AL | CASA DE CULTURA | C LLAVADOR NUM: 9 |
| 005 | B | | | | MZ | CASA DE CULTURA | C LLAVADOR NUM: 9 |
| | A | | | | AL | PABELLON POLIDEPORTIVO | PG ABBRETS (DELS) NUM: 16 |
| | B | | | | MZ | PABELLON POLIDEPORTIVO | PG ABBRETS (DELS) NUM: 16 |
| | A | | AK | COLEGIO DOCTOR MAS MAGRO | C MACHA NUM: 88 | | |
| | B | | LZ | COLEGIO DOCTOR MAS MAGRO | C MACHA NUM: 88 | | |
| | A | | AF | CENTRO DE DIA 3ª EDAD | VIAL PARC NUM: 4 | | |
| 006 | B | | GO | CENTRO DE DIA 3ª EDAD | VIAL PARC NUM: 4 | | |
| | C | | PZ | CENTRO DE DIA 3ª EDAD | VIAL PARC NUM: 4 | | |
| | A | | AK | C. P. MIGUEL HERNANDEZ | C SEVERO OCHOA NUM: 1 | | |
| | B | | LZ | C. P. MIGUEL HERNANDEZ | C SEVERO OCHOA NUM: 1 | | |
| | A | | AZ | EDIFICIO MUNICIPAL REALENGO | C AJUNTAMENT NUM: 3 | | |
| | B | | AZ | C. P. CARDENAL BELLUGA | C ALMAZARA NUM: 2 | | |

| MUNICIPIO | DIST. | SECC. | SUBSECC. | MESA | LETRAS | LOCAL | DOMICILIO |
|------------|-------|-------|----------|------|--------|---|--|
| | | 003 | | A | AL | C. P. MIGUEL HERNANDEZ | C SEVERO OCHOA NUM: 1 |
| | | | | B | MZ | C. P. MIGUEL HERNANDEZ | C SEVERO OCHOA NUM: 1 |
| DAYA NUEVA | 01 | 001 | | A | AK | COLEGIO JOSE MARIA PATERMINA | CALLE VALENCIA NUM: 12 |
| | | | | B | LZ | COLEGIO JOSE MARIA PATERMINA | CALLE VALENCIA NUM: 12 |
| DAYA VIEJA | 01 | 001 | | U | AZ | CENTRO CULTURAL 'LA ACEQUIA' | CALLE VIRGEN DE MONSERRATE NUM: 2 |
| DÉNIA | 01 | 001 | | A | AL | MUSEO ETNOLOGICO | C CAVALLERS NUM: 1 |
| | | | | B | MZ | MUSEO ETNOLOGICO | C CAVALLERS NUM: 1 |
| | | 002 | | A | AL | POLIDEPORTIVO (TRINQUET EL ROVELLET) | CAMI REGATXO (DEL) NUM: 7 B |
| | | | | B | MZ | POLIDEPORTIVO (TRINQUET EL ROVELLET) | CAMI REGATXO (DEL) NUM: 7 B |
| | | 003 | | A | AF | POLIDEPORTIVO (TRINQUET EL ROVELLET) | CAMI REGATXO (DEL) NUM: 7 B |
| | | | | B | GM | POLIDEPORTIVO (TRINQUET EL ROVELLET) | CAMI REGATXO (DEL) NUM: 7 B |
| | | | | C | NZ | POLIDEPORTIVO (TRINQUET EL ROVELLET) | CAMI REGATXO (DEL) NUM: 7 B |
| | 02 | 001 | | A | AK | LLUNATICS (ANTIGUO F.P.) | RONDA MURALLAS NUM: 46 |
| | | | | B | LZ | LLUNATICS (ANTIGUO F.P.) | RONDA MURALLAS NUM: 46 |
| | | 002 | | A | AK | CENTRO SOCIAL | CALLE CALDERON NUM: 4 |
| | | | | B | LZ | CENTRO SOCIAL | CALLE CALDERON NUM: 4 |
| | | 003 | | A | AK | CENTRO DE SALUD | C MESTRE CARDONA NUM: 1 |
| | | | | B | LZ | CENTRO DE SALUD | C MESTRE CARDONA NUM: 1 |
| | | 004 | | A | AF | COLEGIO SAN VICENTE FERRER | CTRA DENIA A XABIA NUM: 114 |
| | | | | B | GO | COLEGIO SAN VICENTE FERRER | CTRA DENIA A XABIA NUM: 114 |
| | | | | C | PZ | COLEGIO SAN VICENTE FERRER | CTRA DENIA A XABIA NUM: 114 |
| | | 005 | | A | AF | RESIDENCIA DE ANCIANOS | CAMI ASSAGADOR DE SANTA LLUCIA NUM: 37 |
| | | | | B | GM | RESIDENCIA DE ANCIANOS | CAMI ASSAGADOR DE SANTA LLUCIA NUM: 37 |
| | | | | C | NZ | RESIDENCIA DE ANCIANOS | CAMI ASSAGADOR DE SANTA LLUCIA NUM: 37 |
| | | 006 | | A | AL | CENTRO DE SALUD | C MESTRE CARDONA NUM: 1 |
| | | | | B | MZ | CENTRO DE SALUD | C MESTRE CARDONA NUM: 1 |
| | 03 | 001 | | A | AK | CENTRO SOCIAL | CALLE CALDERON NUM: 4 |
| | | | | B | LZ | CENTRO SOCIAL | CALLE CALDERON NUM: 4 |
| | | 002 | | A | AK | OPICINA MUNICIPAL DE TURISMO | CALLE DOCTOR MANUEL LATTUR NUM: 1 |
| | | | | B | LZ | OPICINA MUNICIPAL DE TURISMO | CALLE DOCTOR MANUEL LATTUR NUM: 1 |
| | | 003 | | A | AF | C.S.I.- HOSPITAL LA PEDRERA | PTDA PLANA EST NUM: 4 |
| | | | | B | GM | C.S.I.- HOSPITAL LA PEDRERA | PTDA PLANA EST NUM: 4 |
| | | | | C | NZ | C.S.I.- HOSPITAL LA PEDRERA | PTDA PLANA EST NUM: 4 |
| | | 004 | | A | AK | CASA MUNICIPAL DE LA XARA | C MAJOR-LA XARA NUM: 14 |
| | | | | B | LZ | CASA MUNICIPAL DE LA XARA | C MAJOR-LA XARA NUM: 14 |
| | | 005 | 01 | A | AZ | C.S.I.- HOSPITAL LA PEDRERA | PTDA PLANA EST NUM: 4 |
| | | | 02 | B | AZ | CASA MUNICIPAL DE JESUS POBRE | PL POU DE LA MURTERA NUM: 1 |
| | 04 | 001 | | A | AK | CENTRE LES PORTELLES | C PORTELLES (LES) NUM: 4 |
| | | | | B | LZ | CENTRE LES PORTELLES | C PORTELLES (LES) NUM: 4 |
| | | 002 | | A | AL | COLEGIO CERVANTES | C MONTCADA NUM: 41 |
| | | | | B | MZ | COLEGIO CERVANTES | C MONTCADA NUM: 41 |
| | | 003 | | A | AL | COLEGIO VESSANES | PL JAUME I NUM: 4 |
| | | | | B | MZ | COLEGIO VESSANES | PL JAUME I NUM: 4 |
| | | 004 | | A | AK | COLEGIO LLEBEIG | AVDA RAMON ORTEGA NUM: 13 |
| | | | | B | LZ | COLEGIO LLEBEIG | AVDA RAMON ORTEGA NUM: 13 |
| | | 005 | 01 | A | AZ | LLUNATICS (ANTIGUO F.P.) | RONDA MURALLAS NUM: 46 |
| | | | 02 | B | AZ | ARTÍSTICS (ANTIGUA CAMARA AGRARIA) | PTDA MADRIGUERES SUD (LES) NUM: 7 |
| | | 006 | | A | AL | COLEGIO CERVANTES | C MONTCADA NUM: 41 |
| | | | | B | MZ | COLEGIO CERVANTES | C MONTCADA NUM: 41 |
| | | 007 | | A | AL | CASA MUNICIPAL DE CULTURA | PL JAUME I NUM: 8 |
| | | | | B | MZ | CASA MUNICIPAL DE CULTURA | PL JAUME I NUM: 8 |
| | | 008 | | A | AL | ESCUELA EDUCACION PERMANENTE DE ADULTOS | AVDA RAMON ORTEGA NUM: 3 |
| | | | | B | MZ | ESCUELA EDUCACION PERMANENTE DE ADULTOS | AVDA RAMON ORTEGA NUM: 3 |
| | | 009 | | A | AL | LLUNATICS (ANTIGUO F.P.) | RONDA MURALLAS NUM: 46 |
| | | | | B | MZ | LLUNATICS (ANTIGUO F.P.) | RONDA MURALLAS NUM: 46 |
| | | 010 | | A | AL | CASA MUNICIPAL DE CULTURA | PL JAUME I NUM: 8 |
| | | | | B | MZ | CASA MUNICIPAL DE CULTURA | PL JAUME I NUM: 8 |
| DOLORES | 01 | 001 | | A | AG | CENTRO CULTURAL | CALLE SAN ANTONIO NUM: 4 |
| | | | | B | HO | CENTRO CULTURAL | CALLE SAN ANTONIO NUM: 4 |
| | | | | C | PZ | CENTRO CULTURAL | CALLE SAN ANTONIO NUM: 4 |
| | | 002 | | A | AG | CENTRO CULTURAL | CALLE SAN ANTONIO NUM: 4 |
| | | | | B | HO | CENTRO CULTURAL | CALLE SAN ANTONIO NUM: 4 |
| | | | | C | PZ | CENTRO CULTURAL | CALLE SAN ANTONIO NUM: 4 |
| | | 003 | | A | AL | CENTRO CULTURAL | CALLE SAN ANTONIO NUM: 4 |
| | | | | B | MZ | CENTRO CULTURAL | CALLE SAN ANTONIO NUM: 4 |
| | 02 | 001 | | U | AZ | CENTRO CULTURAL | CALLE SAN ANTONIO NUM: 4 |
| ELCHE/ELX | 01 | 001 | | U | AZ | C.P. CANDALIX | C/ NUESTRA SEÑORA DE LA CABEZA NUM: 5 |
| | | 002 | | A | AL | C.P. CANDALIX | C/ NUESTRA SEÑORA DE LA CABEZA NUM: 5 |
| | | | | B | MZ | C.P. CANDALIX | C/ NUESTRA SEÑORA DE LA CABEZA NUM: 5 |
| | | 003 | | A | AL | C.P. CANDALIX | C/ NUESTRA SEÑORA DE LA CABEZA NUM: 5 |
| | | | | B | MZ | C.P. CANDALIX | C/ NUESTRA SEÑORA DE LA CABEZA NUM: 5 |
| | | 004 | | A | AK | C.P. FERRANDEZ CRUZ | C/ ALPULXARRA NUM: 11 |
| | | | | B | LZ | C.P. FERRANDEZ CRUZ | C/ ALPULXARRA NUM: 11 |
| | | 005 | | A | AL | C.P. LUIS CERNUDA | C/ NUESTRA SEÑORA DE LA CABEZA NUM: 3 |
| | | | | B | MZ | C.P. LUIS CERNUDA | C/ NUESTRA SEÑORA DE LA CABEZA NUM: 3 |
| | | 006 | | A | AF | C.P. LUIS CERNUDA | C/ NUESTRA SEÑORA DE LA CABEZA NUM: 3 |
| | | | | B | GÑ | C.P. LUIS CERNUDA | C/ NUESTRA SEÑORA DE LA CABEZA NUM: 3 |
| | | | | C | OZ | C.P. LUIS CERNUDA | C/ NUESTRA SEÑORA DE LA CABEZA NUM: 3 |
| | | 007 | | A | AL | CENTRO SOCIAL ALTABIX | C/ BERNABE DEL CAMPO LATORRE NUM: 28 |
| | | | | B | MZ | CENTRO SOCIAL ALTABIX | C/ BERNABE DEL CAMPO LATORRE NUM: 28 |
| | | 008 | | A | AL | CENTRO SOCIAL ALTABIX | C/ BERNABE DEL CAMPO LATORRE NUM: 28 |
| | | | | B | MZ | CENTRO SOCIAL ALTABIX | C/ BERNABE DEL CAMPO LATORRE NUM: 28 |
| | | 009 | | A | AL | C.P. VICTOR PRADERA | C/ BERNABE DEL CAMPO LATORRE NUM: 13 |
| | | | | B | MZ | C.P. VICTOR PRADERA | C/ BERNABE DEL CAMPO LATORRE NUM: 13 |
| | | 010 | | A | AL | C.P. VICTOR PRADERA | C/ BERNABE DEL CAMPO LATORRE NUM: 13 |
| | | | | B | MZ | C.P. VICTOR PRADERA | C/ BERNABE DEL CAMPO LATORRE NUM: 13 |
| | | 011 | | A | AL | C.P. MIGUEL DE CERVANTES | AV DE LA UNIVERSITAT D'ELX NUM: 50 |
| | | | | B | MZ | C.P. MIGUEL DE CERVANTES | AV DE LA UNIVERSITAT D'ELX NUM: 50 |
| | | 012 | | A | AL | LA LLOTJA SALA CULTURAL | PLAÇA DE LA LLOTJA NUM: 2 |
| | | | | B | MZ | LA LLOTJA SALA CULTURAL | PLAÇA DE LA LLOTJA NUM: 2 |
| | | 013 | | A | AF | LA LLOTJA SALA CULTURAL | PLAÇA DE LA LLOTJA NUM: 2 |
| | | | | B | GÑ | LA LLOTJA SALA CULTURAL | PLAÇA DE LA LLOTJA NUM: 2 |
| | | | | C | OZ | LA LLOTJA SALA CULTURAL | PLAÇA DE LA LLOTJA NUM: 2 |
| | | 014 | | A | AL | C.P. MIGUEL DE CERVANTES | AV DE LA UNIVERSITAT D'ELX NUM: 50 |
| | | | | B | MZ | C.P. MIGUEL DE CERVANTES | AV DE LA UNIVERSITAT D'ELX NUM: 50 |
| | | 015 | | A | AF | C.P. MIGUEL DE CERVANTES | AV DE LA UNIVERSITAT D'ELX NUM: 50 |
| | | | | B | GO | C.P. MIGUEL DE CERVANTES | AV DE LA UNIVERSITAT D'ELX NUM: 50 |
| | | | | C | PZ | C.P. MIGUEL DE CERVANTES | AV DE LA UNIVERSITAT D'ELX NUM: 50 |
| | | 016 | | A | AF | C.P. MIGUEL DE CERVANTES | AV DE LA UNIVERSITAT D'ELX NUM: 50 |
| | | | | B | GO | C.P. MIGUEL DE CERVANTES | AV DE LA UNIVERSITAT D'ELX NUM: 50 |

| MUNICIPIO | DIST. | SECC. | SUBSECC. | MESA | LETRAS | LOCAL | DOMICILIO |
|-----------|-------|-------|----------|------|--------|--|-------------------------------------|
| | | | | C | PZ | C.P. MIGUEL DE CERVANTES | AV DE LA UNIVERSITAT D'ELX NUM: 50 |
| | | 017 | | AL | AL | C.P. CLARA CAMPOAMOR | AV UNESCO (DE LA) NUM: 3 |
| | | | | B | MZ | C.P. CLARA CAMPOAMOR | AV UNESCO (DE LA) NUM: 3 |
| | | 018 | | AL | AL | CENTRO SOCIOCULTURAL ALTABIX-UNIVERSIDAD | AV JUBALCOI (DE) NUM: 34 |
| | | | | B | MZ | CENTRO SOCIOCULTURAL ALTABIX-UNIVERSIDAD | AV JUBALCOI (DE) NUM: 34 |
| | | 019 | | AL | AL | C.P. CLARA CAMPOAMOR | AV UNESCO (DE LA) NUM: 3 |
| | | | | B | MZ | C.P. CLARA CAMPOAMOR | AV UNESCO (DE LA) NUM: 3 |
| | | 020 | | AL | AL | CENTRO SOCIOCULTURAL ALTABIX-UNIVERSIDAD | AV JUBALCOI (DE) NUM: 34 |
| | | | | B | MZ | CENTRO SOCIOCULTURAL ALTABIX-UNIVERSIDAD | AV JUBALCOI (DE) NUM: 34 |
| | | 021 | | AL | AL | CIUDAD DEPORTIVA-PABELLON ESPERANZA LAG | AV DE LA UNIVERSITAT D'ELX NUM: 86 |
| | | | | B | MZ | CIUDAD DEPORTIVA-PABELLON ESPERANZA LAG | AV DE LA UNIVERSITAT D'ELX NUM: 86 |
| 02 | | 001 | | A | AL | C.P. FERRANDEZ CRUZ | C/ ALPUJARRA NUM: 11 |
| | | | | B | MZ | C.P. FERRANDEZ CRUZ | C/ ALPUJARRA NUM: 11 |
| | | 002 | | U | AZ | C.P. FERRANDEZ CRUZ | C/ ALPUJARRA NUM: 11 |
| | | 003 | | A | AL | C.P. HISPANIDAD | C/ CURTIDORES NUM: 5 |
| | | | | B | MZ | C.P. HISPANIDAD | C/ CURTIDORES NUM: 5 |
| | | 004 | | A | AK | C.P. EL PALMERAL | C/ AVET NUM: 2 |
| | | | | B | LZ | C.P. EL PALMERAL | C/ AVET NUM: 2 |
| | | 005 | | A | AL | C.P. MEDITERRANI | C/ ANTONIO SEGARRA RODRIGUEZ NUM: 2 |
| | | | | B | MZ | C.P. MEDITERRANI | C/ ANTONIO SEGARRA RODRIGUEZ NUM: 2 |
| | | 006 | | A | AL | C.P. CARLOS III | C/ TAMARIT NUM: 2 |
| | | | | B | MZ | C.P. CARLOS III | C/ TAMARIT NUM: 2 |
| | | 007 | | A | AL | C.P. MEDITERRANI | C/ ANTONIO SEGARRA RODRIGUEZ NUM: 2 |
| | | | | B | MZ | C.P. MEDITERRANI | C/ ANTONIO SEGARRA RODRIGUEZ NUM: 2 |
| | | 008 | | U | AZ | C.P. CARLOS III | C/ TAMARIT NUM: 2 |
| | | 009 | | A | AL | CES TAMARIT | C/ MAGRANER NUM: 42 |
| | | | | B | MZ | CES TAMARIT | C/ MAGRANER NUM: 42 |
| | | 010 | | A | AK | CES TAMARIT | C/ MAGRANER NUM: 42 |
| | | | | B | LZ | CES TAMARIT | C/ MAGRANER NUM: 42 |
| | | 011 | | A | AG | CES TAMARIT | C/ MAGRANER NUM: 42 |
| | | | | B | HZ | CES TAMARIT | C/ MAGRANER NUM: 42 |
| | | 012 | | A | AL | C.P. HISPANIDAD | C/ CURTIDORES NUM: 5 |
| | | | | B | MZ | C.P. HISPANIDAD | C/ CURTIDORES NUM: 5 |
| | | 013 | | U | AZ | C.P. HISPANIDAD | C/ CURTIDORES NUM: 5 |
| | | 014 | | A | AK | C.P. HISPANIDAD | C/ CURTIDORES NUM: 5 |
| | | | | B | LZ | C.P. HISPANIDAD | C/ CURTIDORES NUM: 5 |
| | | 015 | | A | AL | CENTRO SOCIAL RAVAL | C/ BOIX I ROSARIO NUM: 2 |
| | | | | B | MZ | CENTRO SOCIAL RAVAL | C/ BOIX I ROSARIO NUM: 2 |
| | | 016 | | U | AZ | CEPA MERCE RODOREDA | C/ PORTA DE LES TAFULLES NUM: 6 |
| | | 017 | | U | AZ | CEPA MERCE RODOREDA | C/ PORTA DE LES TAFULLES NUM: 6 |
| | | 018 | | U | AZ | C.P. REYES CATOLICOS | C/ FRAY LUIS DE LEON NUM: 3 |
| | | 019 | | A | AL | C.P. REYES CATOLICOS | C/ FRAY LUIS DE LEON NUM: 3 |
| | | | | B | MZ | C.P. REYES CATOLICOS | C/ FRAY LUIS DE LEON NUM: 3 |
| | | 020 | | A | AL | I. S. VICTORIA KENT | C/ JOAN FUSTER NUM: 2 |
| | | | | B | MZ | I. S. VICTORIA KENT | C/ JOAN FUSTER NUM: 2 |
| | | 021 | | A | AF | I. S. VICTORIA KENT | C/ JOAN FUSTER NUM: 2 |
| | | | | B | GO | I. S. VICTORIA KENT | C/ JOAN FUSTER NUM: 2 |
| | | | | C | PZ | I. S. VICTORIA KENT | C/ JOAN FUSTER NUM: 2 |
| | | 022 | | A | AF | I. S. VICTORIA KENT | C/ JOAN FUSTER NUM: 2 |
| | | | | B | GO | I. S. VICTORIA KENT | C/ JOAN FUSTER NUM: 2 |
| | | | | C | PZ | I. S. VICTORIA KENT | C/ JOAN FUSTER NUM: 2 |
| | | 023 | | A | AL | C.P. HISPANIDAD | C/ CURTIDORES NUM: 5 |
| | | | | B | MZ | C.P. HISPANIDAD | C/ CURTIDORES NUM: 5 |
| | | 024 | | A | AL | I. S. VICTORIA KENT | C/ JOAN FUSTER NUM: 2 |
| | | | | B | MZ | I. S. VICTORIA KENT | C/ JOAN FUSTER NUM: 2 |
| | | 025 | | A | AL | C.P. REYES CATOLICOS | C/ FRAY LUIS DE LEON NUM: 3 |
| | | | | B | MZ | C.P. REYES CATOLICOS | C/ FRAY LUIS DE LEON NUM: 3 |
| 03 | | 001 | | U | AZ | ASOCIACION DE VECINOS PORFIRIO PASCUAL | PG VINALOPO NUM: 3 |
| | | 002 | | A | AL | C.S. PLAZA BARCELONA | C/ MARIO PASTOR SEMPERE NUM: 43 |
| | | | | B | MZ | C.S. PLAZA BARCELONA | C/ MARIO PASTOR SEMPERE NUM: 43 |
| | | 003 | | A | AL | C.S. PLAZA BARCELONA | C/ MARIO PASTOR SEMPERE NUM: 43 |
| | | | | B | MZ | C.S. PLAZA BARCELONA | C/ MARIO PASTOR SEMPERE NUM: 43 |
| | | 004 | | A | AK | C.P. GINER DE LOS RIOS | PL BARCELONA NUM: 7 |
| | | | | B | LZ | C.P. GINER DE LOS RIOS | PL BARCELONA NUM: 7 |
| | | 005 | | A | AL | C.P. GINER DE LOS RIOS | PL BARCELONA NUM: 7 |
| | | | | B | MZ | C.P. GINER DE LOS RIOS | PL BARCELONA NUM: 7 |
| | | 006 | | A | AL | C.P. FRANCESC CANTO | AV NOVELDA NUM: 31 |
| | | | | B | MZ | C.P. FRANCESC CANTO | AV NOVELDA NUM: 31 |
| | | 007 | | A | AL | C.P. FRANCESC CANTO | AV NOVELDA NUM: 31 |
| | | | | B | MZ | C.P. FRANCESC CANTO | AV NOVELDA NUM: 31 |
| | | 008 | | A | AL | C.P. FRANCESC CANTO | AV NOVELDA NUM: 31 |
| | | | | B | MZ | C.P. FRANCESC CANTO | AV NOVELDA NUM: 31 |
| | | 009 | | A | AL | C.P. FRANCESC CANTO | AV NOVELDA NUM: 31 |
| | | | | B | MZ | C.P. FRANCESC CANTO | AV NOVELDA NUM: 31 |
| | | 010 | | A | AL | C.P. FRANCESC CANTO | AV NOVELDA NUM: 31 |
| | | | | B | MZ | C.P. FRANCESC CANTO | AV NOVELDA NUM: 31 |
| | | 012 | | A | AL | C.P. JAIME BALMES | C/ ALFREDO SANCHEZ TORRES NUM: 18 |
| | | | | B | MZ | C.P. JAIME BALMES | C/ ALFREDO SANCHEZ TORRES NUM: 18 |
| | | 013 | | A | AL | SALA MULTIUSOS FRANCESC CANTO | AV NOVELDA NUM: 35 |
| | | | | B | MZ | SALA MULTIUSOS FRANCESC CANTO | AV NOVELDA NUM: 35 |
| | | 014 | | A | AK | CENTRO SOCIAL VICTORIA KENT | C/ JOSE JAVALOYES ORTS NUM: 80 |
| | | | | B | LZ | CENTRO SOCIAL VICTORIA KENT | C/ JOSE JAVALOYES ORTS NUM: 80 |
| | | 015 | | A | AL | C.P. JAIME BALMES | C/ ALFREDO SANCHEZ TORRES NUM: 18 |
| | | | | B | MZ | C.P. JAIME BALMES | C/ ALFREDO SANCHEZ TORRES NUM: 18 |
| | | 016 | | A | AL | C.P. MENENDEZ Y PELAYO | C/ CARLOS ANTON PASTOR NUM: 20 |
| | | | | B | MZ | C.P. MENENDEZ Y PELAYO | C/ CARLOS ANTON PASTOR NUM: 20 |
| | | 017 | | A | AL | CENTRO SOCIAL VICTORIA KENT | C/ JOSE JAVALOYES ORTS NUM: 80 |
| | | | | B | MZ | CENTRO SOCIAL VICTORIA KENT | C/ JOSE JAVALOYES ORTS NUM: 80 |
| | | 018 | | A | AK | CENTRO SOCIAL VICTORIA KENT | C/ JOSE JAVALOYES ORTS NUM: 80 |
| | | | | B | LZ | CENTRO SOCIAL VICTORIA KENT | C/ JOSE JAVALOYES ORTS NUM: 80 |
| | | 019 | | U | AZ | C.P. JAIME BALMES | C/ ALFREDO SANCHEZ TORRES NUM: 18 |
| | | 020 | | A | AL | C.P. MENENDEZ Y PELAYO | C/ CARLOS ANTON PASTOR NUM: 20 |
| | | | | B | MZ | C.P. MENENDEZ Y PELAYO | C/ CARLOS ANTON PASTOR NUM: 20 |
| | | 021 | | U | AZ | C.P. MENENDEZ Y PELAYO | C/ CARLOS ANTON PASTOR NUM: 20 |
| | | 022 | | U | AZ | C.P. MENENDEZ Y PELAYO | C/ CARLOS ANTON PASTOR NUM: 20 |
| | | 023 | | A | AL | C.P. GINER DE LOS RIOS | PL BARCELONA NUM: 7 |
| | | | | B | MZ | C.P. GINER DE LOS RIOS | PL BARCELONA NUM: 7 |
| | | 024 | | A | AL | C.P. CASABLANCA | C/ DESPERTAR FEMENINO (EL) NUM: 4 |
| | | | | B | MZ | C.P. CASABLANCA | C/ DESPERTAR FEMENINO (EL) NUM: 4 |
| | | 025 | | U | AZ | C.P. AUSIAS MARCH | C/ DESPERTAR FEMENINO (EL) NUM: 2 |

| MUNICIPIO | DIST. | SECC. | SUBSECC. | MESA | LETRAS | LOCAL | DOMICILIO |
|-----------|-------|-------|----------|------|--------|--------------------------------------|------------------------------------|
| | | 026 | | A | AL | C.P. AUSIAS MARCH | C/ DESPERTAR FEMENINO (EL) NUM: 2 |
| | | | | B | MZ | C.P. AUSIAS MARCH | C/ DESPERTAR FEMENINO (EL) NUM: 2 |
| | | 027 | | A | AL | C.P. CASABLANCA | C/ DESPERTAR FEMENINO (EL) NUM: 4 |
| | | | | B | MZ | C.P. CASABLANCA | C/ DESPERTAR FEMENINO (EL) NUM: 4 |
| | | 028 | | U | AZ | C.P. GINER DE LOS RIOS | PL BARCELONA NUM: 7 |
| | | 029 | | A | AL | C.P. AUSIAS MARCH | C/ DESPERTAR FEMENINO (EL) NUM: 2 |
| | | | | B | MZ | C.P. AUSIAS MARCH | C/ DESPERTAR FEMENINO (EL) NUM: 2 |
| | | 030 | | A | AL | C.P. GINER DE LOS RIOS | PL BARCELONA NUM: 7 |
| | | | | B | MZ | C.P. GINER DE LOS RIOS | PL BARCELONA NUM: 7 |
| | | 031 | | A | AL | C.P. MENENDEZ Y PELAYO | C/ CARLOS ANTON PASTOR NUM: 20 |
| | | | | B | MZ | C.P. MENENDEZ Y PELAYO | C/ CARLOS ANTON PASTOR NUM: 20 |
| 04 | | 001 | | A | AF | C.P. LEON FELIPE | C/ ARISTIDES BOTELLA TORRES NUM: 1 |
| | | | | B | GO | C.P. LEON FELIPE | C/ ARISTIDES BOTELLA TORRES NUM: 1 |
| | | | | C | PZ | C.P. LEON FELIPE | C/ ARISTIDES BOTELLA TORRES NUM: 1 |
| | | 002 | | A | AG | C.P. SAGRADA FAMILIA | C/ ANTONIO RAMOS CARRATALA NUM: 1 |
| | | | | B | HO | C.P. SAGRADA FAMILIA | C/ ANTONIO RAMOS CARRATALA NUM: 1 |
| | | | | C | PZ | C.P. SAGRADA FAMILIA | C/ ANTONIO RAMOS CARRATALA NUM: 1 |
| | | 003 | | A | AL | C.P. LEON FELIPE | C/ ARISTIDES BOTELLA TORRES NUM: 1 |
| | | | | B | MZ | C.P. LEON FELIPE | C/ ARISTIDES BOTELLA TORRES NUM: 1 |
| | | 004 | | A | AL | INSTITUTO ENSEÑANZA MEDIA CARRUS | C/ JOSE DIEZ MORA NUM: 2 |
| | | | | B | MZ | INSTITUTO ENSEÑANZA MEDIA CARRUS | C/ JOSE DIEZ MORA NUM: 2 |
| | | 005 | | A | AL | C.P. RAIMON LLULL | AV LLIBERTAT NUM: 148 |
| | | | | B | MZ | C.P. RAIMON LLULL | AV LLIBERTAT NUM: 148 |
| | | 006 | | A | AL | INSTITUTO ENSEÑANZA MEDIA CARRUS | C/ JOSE DIEZ MORA NUM: 2 |
| | | | | B | MZ | INSTITUTO ENSEÑANZA MEDIA CARRUS | C/ JOSE DIEZ MORA NUM: 2 |
| | | 007 | | U | AZ | C.P. VICENTE BLASCO IBAÑEZ | AV CORTES VALENCIANES NUM: 20 |
| | | 008 | | A | AG | C.P. LEON FELIPE | C/ ARISTIDES BOTELLA TORRES NUM: 1 |
| | | | | B | HÑ | C.P. LEON FELIPE | C/ ARISTIDES BOTELLA TORRES NUM: 1 |
| | | | | C | OZ | C.P. LEON FELIPE | C/ ARISTIDES BOTELLA TORRES NUM: 1 |
| | | 009 | | A | AE | C.P. JULIO MARIA LOPEZ OROZCO | AV CORTES VALENCIANES NUM: 20 |
| | | | | B | FL | C.P. JULIO MARIA LOPEZ OROZCO | AV CORTES VALENCIANES NUM: 20 |
| | | | | C | MP | C.P. JULIO MARIA LOPEZ OROZCO | AV CORTES VALENCIANES NUM: 20 |
| | | | | D | OZ | C.P. JULIO MARIA LOPEZ OROZCO | AV CORTES VALENCIANES NUM: 20 |
| | | 010 | | A | AL | C.P. JULIO MARIA LOPEZ OROZCO | AV CORTES VALENCIANES NUM: 20 |
| | | | | B | MZ | C.P. JULIO MARIA LOPEZ OROZCO | AV CORTES VALENCIANES NUM: 20 |
| | | 011 | | U | AZ | C.P. TOSCAR | C/ MANUEL CAMPELLO RUIZ NUM: 13 |
| | | 012 | | A | AL | COLEGIO JAUME I | C/ MANUEL CAMPELLO RUIZ NUM: 10 |
| | | | | B | MZ | COLEGIO JAUME I | C/ MANUEL CAMPELLO RUIZ NUM: 10 |
| | | 013 | | U | AZ | COLEGIO JAUME I | C/ MANUEL CAMPELLO RUIZ NUM: 10 |
| | | 014 | | A | AG | C.P. TOSCAR | C/ MANUEL CAMPELLO RUIZ NUM: 13 |
| | | | | B | HÑ | C.P. TOSCAR | C/ MANUEL CAMPELLO RUIZ NUM: 13 |
| | | | | C | OZ | C.P. TOSCAR | C/ MANUEL CAMPELLO RUIZ NUM: 13 |
| | | 015 | | A | AL | C.P. TOSCAR | C/ MANUEL CAMPELLO RUIZ NUM: 13 |
| | | | | B | MZ | C.P. TOSCAR | C/ MANUEL CAMPELLO RUIZ NUM: 13 |
| | | 016 | | A | AL | C.P. TOSCAR | C/ MANUEL CAMPELLO RUIZ NUM: 13 |
| | | | | B | MZ | C.P. TOSCAR | C/ MANUEL CAMPELLO RUIZ NUM: 13 |
| | | 017 | | A | AL | SALA MULTIUSOS FRANCESC CANTO | AV NOVELDA NUM: 35 |
| | | | | B | MZ | SALA MULTIUSOS FRANCESC CANTO | AV NOVELDA NUM: 35 |
| | | 018 | | A | AG | C.P. JULIO MARIA LOPEZ OROZCO | AV CORTES VALENCIANES NUM: 20 |
| | | | | B | HO | C.P. JULIO MARIA LOPEZ OROZCO | AV CORTES VALENCIANES NUM: 20 |
| | | | | C | PZ | C.P. JULIO MARIA LOPEZ OROZCO | AV CORTES VALENCIANES NUM: 20 |
| | | 019 | | A | AL | C.P. VICENTE BLASCO IBAÑEZ | AV CORTES VALENCIANES NUM: 20 |
| | | | | B | MZ | C.P. VICENTE BLASCO IBAÑEZ | AV CORTES VALENCIANES NUM: 20 |
| | | 020 | | A | AL | C.P. RAIMON LLULL | AV LLIBERTAT NUM: 148 |
| | | | | B | MZ | C.P. RAIMON LLULL | AV LLIBERTAT NUM: 148 |
| | | 021 | | A | AF | C.P. VICENTE BLASCO IBAÑEZ | AV CORTES VALENCIANES NUM: 20 |
| | | | | B | GO | C.P. VICENTE BLASCO IBAÑEZ | AV CORTES VALENCIANES NUM: 20 |
| | | | | C | PZ | C.P. VICENTE BLASCO IBAÑEZ | AV CORTES VALENCIANES NUM: 20 |
| 05 | | 001 | | A | AL | C.E.U. SAN PABLO | C/ CARMELITAS (DE LAS) NUM: 3 |
| | | | | B | MZ | C.E.U. SAN PABLO | C/ CARMELITAS (DE LAS) NUM: 3 |
| | | 002 | | A | AL | C.E.U. SAN PABLO | C/ CARMELITAS (DE LAS) NUM: 3 |
| | | | | B | MZ | C.E.U. SAN PABLO | C/ CARMELITAS (DE LAS) NUM: 3 |
| | | 003 | | A | AL | C.P. BAIX VINALOPO | C/ DOCTOR CARO NUM: 84 |
| | | | | B | MZ | C.P. BAIX VINALOPO | C/ DOCTOR CARO NUM: 84 |
| | | 004 | | A | AL | C.P. BAIX VINALOPO | C/ DOCTOR CARO NUM: 84 |
| | | | | B | MZ | C.P. BAIX VINALOPO | C/ DOCTOR CARO NUM: 84 |
| | | 005 | | A | AG | C.P. BAIX VINALOPO | C/ DOCTOR CARO NUM: 84 |
| | | | | B | HO | C.P. BAIX VINALOPO | C/ DOCTOR CARO NUM: 84 |
| | | | | C | PZ | C.P. BAIX VINALOPO | C/ DOCTOR CARO NUM: 84 |
| | | 006 | | A | AL | C.P. MIGUEL DE UNAMUNO | PG GERMANIES NUM: 2 |
| | | | | B | MZ | C.P. MIGUEL DE UNAMUNO | PG GERMANIES NUM: 2 |
| | | 007 | | U | AZ | C.P. MIGUEL DE UNAMUNO | PG GERMANIES NUM: 2 |
| | | 008 | | A | AF | C.P. MIGUEL DE UNAMUNO | PG GERMANIES NUM: 2 |
| | | | | B | GO | C.P. MIGUEL DE UNAMUNO | PG GERMANIES NUM: 2 |
| | | | | C | PZ | C.P. MIGUEL DE UNAMUNO | PG GERMANIES NUM: 2 |
| | | 009 | | A | AL | ACADEMIA MERCANTIL | C/ MARIANO LUIÑA NUM: 17 |
| | | | | B | MZ | ACADEMIA MERCANTIL | C/ MARIANO LUIÑA NUM: 17 |
| | | 010 | | A | AL | ACADEMIA MERCANTIL | C/ MARIANO LUIÑA NUM: 17 |
| | | | | B | MZ | ACADEMIA MERCANTIL | C/ MARIANO LUIÑA NUM: 17 |
| | | 011 | | A | AL | C.P. BAIX VINALOPO | C/ DOCTOR CARO NUM: 84 |
| | | | | B | MZ | C.P. BAIX VINALOPO | C/ DOCTOR CARO NUM: 84 |
| | | 012 | | A | AL | INSTITUTO ENSEÑANZA MEDIA CARRUS | C/ JOSE DIEZ MORA NUM: 2 |
| | | | | B | MZ | INSTITUTO ENSEÑANZA MEDIA CARRUS | C/ JOSE DIEZ MORA NUM: 2 |
| | | 013 | | A | AL | INSTITUTO ENSEÑANZA MEDIA CARRUS | C/ JOSE DIEZ MORA NUM: 2 |
| | | | | B | MZ | INSTITUTO ENSEÑANZA MEDIA CARRUS | C/ JOSE DIEZ MORA NUM: 2 |
| | | 014 | | U | AZ | C.P. VIRGEN DE LA ASUNCION | C/ CAPITA ANTONI MENA NUM: 31 |
| | | 015 | | A | AL | CENTRO SOCIAL POETA MIGUEL HERNANDEZ | C/ TORRES QUEVEDO NUM: 14 |
| | | | | B | MZ | CENTRO SOCIAL POETA MIGUEL HERNANDEZ | C/ TORRES QUEVEDO NUM: 14 |
| | | 016 | | A | AL | CENTRO SOCIAL POETA MIGUEL HERNANDEZ | C/ TORRES QUEVEDO NUM: 14 |
| | | | | B | MZ | CENTRO SOCIAL POETA MIGUEL HERNANDEZ | C/ TORRES QUEVEDO NUM: 14 |
| | | 017 | | U | AZ | CENTRO SOCIAL POETA MIGUEL HERNANDEZ | C/ TORRES QUEVEDO NUM: 14 |
| | | 018 | | A | AL | C.P. VIRGEN DE LA ASUNCION | C/ CAPITA ANTONI MENA NUM: 31 |
| | | | | B | MZ | C.P. VIRGEN DE LA ASUNCION | C/ CAPITA ANTONI MENA NUM: 31 |
| | | 019 | | A | AL | C.P. VIRGEN DE LA ASUNCION | C/ CAPITA ANTONI MENA NUM: 31 |
| | | | | B | MZ | C.P. VIRGEN DE LA ASUNCION | C/ CAPITA ANTONI MENA NUM: 31 |
| | | 020 | | A | AL | C.P. VIRGEN DE LA ASUNCION | C/ CAPITA ANTONI MENA NUM: 31 |
| | | | | B | MZ | C.P. VIRGEN DE LA ASUNCION | C/ CAPITA ANTONI MENA NUM: 31 |
| | | 021 | | A | AL | C.P. VIRGEN DE LA ASUNCION | C/ CAPITA ANTONI MENA NUM: 31 |
| | | | | B | MZ | C.P. VIRGEN DE LA ASUNCION | C/ CAPITA ANTONI MENA NUM: 31 |
| | | 022 | | A | AL | C.P. VIRGEN DE LA ASUNCION | C/ CAPITA ANTONI MENA NUM: 31 |

| MUNICIPIO | DIST. | SECC. | SUBSECC. | MESA | LETRAS | LOCAL | DOMICILIO |
|-----------|-------|-------|----------|------|--------|--------------------------------------|--|
| | | | | B | MZ | C.P. VIRGEN DE LA ASUNCION | C/ CAPITA ANTONI MENA NUM: 31 |
| | | 023 | | A | AL | IES NIT DE L'ALBÀ | AV LLIBERTAT NUM: 150 |
| | | | | B | MZ | IES NIT DE L'ALBÀ | AV LLIBERTAT NUM: 150 |
| | | 024 | | U | AZ | IES NIT DE L'ALBÀ | AV LLIBERTAT NUM: 150 |
| | | 025 | | A | AL | IES NIT DE L'ALBÀ | AV LLIBERTAT NUM: 150 |
| | | | | B | MZ | IES NIT DE L'ALBÀ | AV LLIBERTAT NUM: 150 |
| | | 026 | | A | AG | IES NIT DE L'ALBÀ | AV LLIBERTAT NUM: 150 |
| | | | | B | HO | IES NIT DE L'ALBÀ | AV LLIBERTAT NUM: 150 |
| | | | | C | PZ | IES NIT DE L'ALBÀ | AV LLIBERTAT NUM: 150 |
| | | 027 | | A | AK | C.P. BAIX VINALOPO | C/ DOCTOR CARO NUM: 84 |
| | | | | B | LZ | C.P. BAIX VINALOPO | C/ DOCTOR CARO NUM: 84 |
| | | 028 | | U | AZ | C.P. BAIX VINALOPO | C/ DOCTOR CARO NUM: 84 |
| 06 | | 001 | | A | AK | C.P. MIGUEL DE UNAMUNO | PG GERMANIES NUM: 2 |
| | | | | B | LZ | C.P. MIGUEL DE UNAMUNO | PG GERMANIES NUM: 2 |
| | | 002 | | U | AZ | BIBLIOTECA DE SAN JOSE | PL REIS CATOLICS NUM: 2 |
| | | 003 | | A | AL | C.P. MIGUEL DE UNAMUNO | PG GERMANIES NUM: 2 |
| | | | | B | MZ | C.P. MIGUEL DE UNAMUNO | PG GERMANIES NUM: 2 |
| | | 004 | | A | AF | C.P. MIGUEL DE UNAMUNO | PG GERMANIES NUM: 2 |
| | | | | B | GO | C.P. MIGUEL DE UNAMUNO | PG GERMANIES NUM: 2 |
| | | | | C | PZ | C.P. MIGUEL DE UNAMUNO | PG GERMANIES NUM: 2 |
| | | 005 | | U | AZ | C.P. MARIANO BENLLIURE | C/ PERE JOAN PERPINYA NUM: 85 |
| | | 006 | | A | AL | C.P. MARIANO BENLLIURE | C/ PERE JOAN PERPINYA NUM: 85 |
| | | | | B | MZ | C.P. MARIANO BENLLIURE | C/ PERE JOAN PERPINYA NUM: 85 |
| | | 007 | | A | AL | C.P. MARIANO BENLLIURE | C/ PERE JOAN PERPINYA NUM: 85 |
| | | | | B | MZ | C.P. MARIANO BENLLIURE | C/ PERE JOAN PERPINYA NUM: 85 |
| | | 008 | | A | AK | C.P. MARIANO BENLLIURE | C/ PERE JOAN PERPINYA NUM: 85 |
| | | | | B | LZ | C.P. MARIANO BENLLIURE | C/ PERE JOAN PERPINYA NUM: 85 |
| | | 009 | | A | AF | C.P. LA ALCUDIA | C/ PERE JOAN PERPINYA NUM: 83 |
| | | | | B | GO | C.P. LA ALCUDIA | C/ PERE JOAN PERPINYA NUM: 83 |
| | | | | C | PZ | C.P. LA ALCUDIA | C/ PERE JOAN PERPINYA NUM: 83 |
| | | 010 | | A | AK | C.P. LA ALCUDIA | C/ PERE JOAN PERPINYA NUM: 83 |
| | | | | B | LZ | C.P. LA ALCUDIA | C/ PERE JOAN PERPINYA NUM: 83 |
| | | 011 | | A | AL | BIBLIOTECA DE SAN JOSE | PL REIS CATOLICS NUM: 2 |
| | | | | B | MZ | BIBLIOTECA DE SAN JOSE | PL REIS CATOLICS NUM: 2 |
| | | 012 | | A | AL | C.P. LUIS VIVES | C/ PABLO PICASSO NUM: 88 |
| | | | | B | MZ | C.P. LUIS VIVES | C/ PABLO PICASSO NUM: 88 |
| | | 013 | | A | AK | C.P. LUIS VIVES | C/ PABLO PICASSO NUM: 88 |
| | | | | B | LZ | C.P. LUIS VIVES | C/ PABLO PICASSO NUM: 88 |
| | | 014 | | A | AL | C.P. DAMA D'ELX | C/ ANTONIO MOYA ALBALADEJO NUM: 23 |
| | | | | B | MZ | C.P. DAMA D'ELX | C/ ANTONIO MOYA ALBALADEJO NUM: 23 |
| | | 015 | | A | AF | C.P. DAMA D'ELX | C/ ANTONIO MOYA ALBALADEJO NUM: 23 |
| | | | | B | GO | C.P. DAMA D'ELX | C/ ANTONIO MOYA ALBALADEJO NUM: 23 |
| | | | | C | PZ | C.P. DAMA D'ELX | C/ ANTONIO MOYA ALBALADEJO NUM: 23 |
| | | 016 | | A | AK | C.P. DAMA D'ELX | C/ ANTONIO MOYA ALBALADEJO NUM: 23 |
| | | | | B | LZ | C.P. DAMA D'ELX | C/ ANTONIO MOYA ALBALADEJO NUM: 23 |
| | | 017 | | A | AK | C.P. LUIS VIVES | C/ PABLO PICASSO NUM: 88 |
| | | | | B | LZ | C.P. LUIS VIVES | C/ PABLO PICASSO NUM: 88 |
| | | 018 | | U | AZ | C.P. LA ALCUDIA | C/ PERE JOAN PERPINYA NUM: 83 |
| | | 019 | | A | AL | C.P. MARIANO BENLLIURE | C/ PERE JOAN PERPINYA NUM: 85 |
| | | | | B | MZ | C.P. MARIANO BENLLIURE | C/ PERE JOAN PERPINYA NUM: 85 |
| | | 020 | | A | AL | C.P. LA ALCUDIA | C/ PERE JOAN PERPINYA NUM: 83 |
| | | | | B | MZ | C.P. LA ALCUDIA | C/ PERE JOAN PERPINYA NUM: 83 |
| | | 021 | | A | AL | C.P. LA ALCUDIA | C/ PERE JOAN PERPINYA NUM: 83 |
| | | | | B | MZ | C.P. LA ALCUDIA | C/ PERE JOAN PERPINYA NUM: 83 |
| | | 022 | | A | AF | C.P. JORGE GUILLEN | C/ CAPITA ANTONI MENA NUM: 154 |
| | | | | B | GO | C.P. JORGE GUILLEN | C/ CAPITA ANTONI MENA NUM: 154 |
| | | | | C | PZ | C.P. JORGE GUILLEN | C/ CAPITA ANTONI MENA NUM: 154 |
| 07 | | 001 | | A | AE | E.U. LLANO DE SAN JOSE | LUGAR LLANO SAN JOSE POLIGONO 3 NUM: 24 |
| | | | | B | FL | E.U. LLANO DE SAN JOSE | LUGAR LLANO SAN JOSE POLIGONO 3 NUM: 24 |
| | | | | C | MP | E.U. LLANO DE SAN JOSE | LUGAR LLANO SAN JOSE POLIGONO 3 NUM: 24 |
| | | | | D | QZ | E.U. LLANO DE SAN JOSE | LUGAR LLANO SAN JOSE POLIGONO 3 NUM: 24 |
| | | 002 | | A | AL | C.P. VICENTE BLASCO IBAÑEZ | AV CORTES VALENCIANES NUM: 20 |
| | | | | B | MZ | C.P. VICENTE BLASCO IBAÑEZ | AV CORTES VALENCIANES NUM: 20 |
| | | 003 | | A | AG | E.U. LA GALIA | LUGAR ALTBIX POLIGONO 1 NUM: 274 |
| | | | | B | HÑ | E.U. LA GALIA | LUGAR ALTBIX POLIGONO 1 NUM: 274 |
| | | | | C | OZ | E.U. LA GALIA | LUGAR ALTBIX POLIGONO 1 NUM: 274 |
| | | 004 | | A | AL | C.P. ANTONIO MACHADO | C/ SAN FERNANDO NUM: 4 |
| | | | | B | MZ | C.P. ANTONIO MACHADO | C/ SAN FERNANDO NUM: 4 |
| | | 005 | | A | AL | C.P. ANTONIO MACHADO | C/ SAN FERNANDO NUM: 4 |
| | | | | B | MZ | C.P. ANTONIO MACHADO | C/ SAN FERNANDO NUM: 4 |
| | | 006 | | A | AK | C.P. RODOLFO TOMAS SAMPER (EL ALTET) | AV CIUDAD DEPORTIVA NUM: 53 |
| | | | | B | LZ | C.P. RODOLFO TOMAS SAMPER (EL ALTET) | AV CIUDAD DEPORTIVA NUM: 53 |
| | | 007 | | A | AK | CENTRO SOCIOCULTURAL VALVERDE | C/ PACO VIUDES NUM: 26 |
| | | | | B | LZ | CENTRO SOCIOCULTURAL VALVERDE | C/ PACO VIUDES NUM: 26 |
| | | 008 | | A | AÇ | CEIP MESTRE CANALETES | C/ BOTELLA (DELS) NUM: 25 |
| | | | | B | DL | CEIP MESTRE CANALETES | C/ BOTELLA (DELS) NUM: 25 |
| | | | | C | MP | CEIP MESTRE CANALETES | C/ BOTELLA (DELS) NUM: 25 |
| | | | | D | QZ | CEIP MESTRE CANALETES | C/ BOTELLA (DELS) NUM: 25 |
| | | 009 | | A | AK | E.U. ALZABARAS ALTO | LUGAR ALZABARAS ALTO POLIGONO 1 NUM: 127 |
| | | | | B | LZ | E.U. ALZABARAS ALTO | LUGAR ALZABARAS ALTO POLIGONO 1 NUM: 127 |
| | | 010 | | A | AK | COLEGIO MESTRE NARCISO MERINO | C/ ESCOLA NUM: 8 |
| | | | | B | LZ | COLEGIO MESTRE NARCISO MERINO | C/ ESCOLA NUM: 8 |
| | | 011 | | A | AK | C.P. SAN ANTONIO (LA HOYA) | C/ MIRAS (LOS) NUM: 39 |
| | | | | B | LZ | C.P. SAN ANTONIO (LA HOYA) | C/ MIRAS (LOS) NUM: 39 |
| | | 012 | | A | AK | C.P. LA MARINA | C/ COLEGIO NUM: 4 |
| | | | | B | LZ | C.P. LA MARINA | C/ COLEGIO NUM: 4 |
| | | 013 | | A | AL | E.U. EL DERRAMADOR | LUGAR DERRAMADOR NUM: 115 |
| | | | | B | MZ | E.U. EL DERRAMADOR | LUGAR DERRAMADOR NUM: 115 |
| | | 014 | | A | AK | ESCUELA UNITARIA DE ALGOROS | LUGAR ALGOROS POLIGONO 2 NUM: 115 |
| | | | | B | LZ | ESCUELA UNITARIA DE ALGOROS | LUGAR ALGOROS POLIGONO 2 NUM: 115 |
| | | 015 | | A | AL | C.P. ELS GARROFERS | LUGAR ALGODA POLIGONO 1 NUM: 103 |
| | | | | B | MZ | C.P. ELS GARROFERS | LUGAR ALGODA POLIGONO 1 NUM: 103 |
| | | 016 | | A | AL | C.P. ANTONIO MACHADO | C/ SAN FERNANDO NUM: 4 |
| | | | | B | MZ | C.P. ANTONIO MACHADO | C/ SAN FERNANDO NUM: 4 |
| | | 017 | | A | AF | C.P. RODOLFO TOMAS SAMPER (EL ALTET) | AV CIUDAD DEPORTIVA NUM: 53 |
| | | | | B | GÑ | C.P. RODOLFO TOMAS SAMPER (EL ALTET) | AV CIUDAD DEPORTIVA NUM: 53 |
| | | | | C | OZ | C.P. RODOLFO TOMAS SAMPER (EL ALTET) | AV CIUDAD DEPORTIVA NUM: 53 |
| | | 018 | | A | AK | ESCUELA DE JUBALCOY (CENTRO TAFAE) | LUGAR JUBALCOY POLIGONO 2 NUM: 36 |
| | | | | B | LZ | ESCUELA DE JUBALCOY (CENTRO TAFAE) | LUGAR JUBALCOY POLIGONO 2 NUM: 36 |
| | | 019 | | U | AZ | E.U. LA GALIA | LUGAR ALTBIX POLIGONO 1 NUM: 274 |

| MUNICIPIO | DIST. | SECC. | SUBSECC. | MESA | LETRAS | LOCAL | DOMICILIO |
|-----------|-------|-------|----------|------|--------|--|------------------------------------|
| | | 020 | | A | AL | LOCAL DEPENDENCIAS MUNICIPALES | C/ SAN BARTOLOME TIRAJANA NUM: 42 |
| | | | | B | MZ | LOCAL DEPENDENCIAS MUNICIPALES | C/ SAN BARTOLOME TIRAJANA NUM: 42 |
| | | 021 | | A | AK | C.P. SAN ANTONIO (LA HOYA) | C/ MIRAS (LOS) NUM: 39 |
| | | | | B | LZ | C.P. SAN ANTONIO (LA HOYA) | C/ MIRAS (LOS) NUM: 39 |
| | | 022 | | A | AL | C.P. ANTONIO MACHADO | C/ SAN FERNANDO NUM: 4 |
| | | | | B | MZ | C.P. ANTONIO MACHADO | C/ SAN FERNANDO NUM: 4 |
| | | 023 | | A | AL | C.P. ELS GARROFERS | LUGAR ALGODA POLIGONO 1 NUM: 103 |
| | | | | B | MZ | C.P. ELS GARROFERS | LUGAR ALGODA POLIGONO 1 NUM: 103 |
| | | 024 | | A | AK | C.P. RODOLFO TOMAS SAMPER (EL ALTET) | AV CIUDAD DEPORTIVA NUM: 53 |
| | | | | B | LZ | C.P. RODOLFO TOMAS SAMPER (EL ALTET) | AV CIUDAD DEPORTIVA NUM: 53 |
| | | 025 | | A | AL | C.P. ANTONIO MACHADO | C/ SAN FERNANDO NUM: 4 |
| | | | | B | MZ | C.P. ANTONIO MACHADO | C/ SAN FERNANDO NUM: 4 |
| | | 026 | | A | AG | COLEGIO MESTRE NARCISO MERINO | C/ ESCOLA NUM: 8 |
| | | | | B | HZ | COLEGIO MESTRE NARCISO MERINO | C/ ESCOLA NUM: 8 |
| ELDA | 01 | 001 | | A | AK | LOCAL MUNICIPAL | CALLE ESPOZ Y MINA NUM: 5 |
| | | | | B | LZ | LOCAL MUNICIPAL | CALLE ESPOZ Y MINA NUM: 5 |
| | | 002 | | A | AG | CENTRO SOCIAL HUERTA NUEVA | AVDA SAX NUM: 30 |
| | | | | B | HO | CENTRO SOCIAL HUERTA NUEVA | AVDA SAX NUM: 30 |
| | | | | C | PZ | CENTRO SOCIAL HUERTA NUEVA | AVDA SAX NUM: 30 |
| | | 003 | | A | AK | MERCADO CENTRAL | CALLE PETRER NUM: 19 |
| | | | | B | LZ | MERCADO CENTRAL | CALLE PETRER NUM: 19 |
| | | 004 | | A | AK | CENTRO SOCIAL BARRIO CALIU | PASEO ARENAS (LAS) NUM: 45 |
| | | | | B | LZ | CENTRO SOCIAL BARRIO CALIU | PASEO ARENAS (LAS) NUM: 45 |
| | | 005 | | A | AK | LOCAL CONCEJALIAS CULTURA,DEPORTES | CALLE ESPOZ Y MINA NUM: 3 |
| | | | | B | LZ | LOCAL CONCEJALIAS CULTURA,DEPORTES | CALLE ESPOZ Y MINA NUM: 3 |
| | | 006 | | A | AG | COLEGIO EL SERAFICO | CALLE AGUILA NUM: 1 |
| | | | | B | HO | COLEGIO EL SERAFICO | CALLE AGUILA NUM: 1 |
| | | | | C | PZ | COLEGIO EL SERAFICO | CALLE AGUILA NUM: 1 |
| | | 02 | | A | AK | JUNTA CENTRAL DE COMPARSAS | CALLE NUEVA NUM: 8 |
| | | | | B | LZ | JUNTA CENTRAL DE COMPARSAS | CALLE NUEVA NUM: 8 |
| | | 002 | | A | AL | CENTRO CULTURAL PAURIDES | CALLE CARDENAL CISNEROS NUM: 1 |
| | | | | B | MZ | CENTRO CULTURAL PAURIDES | CALLE CARDENAL CISNEROS NUM: 1 |
| | | 003 | | A | AG | CENTRO CULTURAL PAURIDES | CALLE CARDENAL CISNEROS NUM: 1 |
| | | | | B | HO | CENTRO CULTURAL PAURIDES | CALLE CARDENAL CISNEROS NUM: 1 |
| | | | | C | PZ | CENTRO CULTURAL PAURIDES | CALLE CARDENAL CISNEROS NUM: 1 |
| | | 004 | | A | AL | AA VV VIRGEN DE LA SALUD | AVDA MELVA (LA) NUM: 8 |
| | | | | B | MZ | AA VV VIRGEN DE LA SALUD | AVDA MELVA (LA) NUM: 8 |
| | | 03 | | A | AL | POLIDEPORTIVO CIUDAD DE ELDA FLORENTINO IBAÑEZ | AVDA RONDA (DE) NUM: 79 |
| | | | | B | MZ | POLIDEPORTIVO CIUDAD DE ELDA FLORENTINO IBAÑEZ | AVDA RONDA (DE) NUM: 79 |
| | | 04 | | A | AG | JARDIN DE LA MUSICA | CALLE ANTONINO VERA NUM: 32 |
| | | | | B | HO | JARDIN DE LA MUSICA | CALLE ANTONINO VERA NUM: 32 |
| | | | | C | PZ | JARDIN DE LA MUSICA | CALLE ANTONINO VERA NUM: 32 |
| | | 002 | | A | AG | COMEDOR COLEGIO PADRE MANJON | CALLE PADRE MANJON NUM: 18 |
| | | | | B | HO | COMEDOR COLEGIO PADRE MANJON | CALLE PADRE MANJON NUM: 18 |
| | | | | C | PZ | COMEDOR COLEGIO PADRE MANJON | CALLE PADRE MANJON NUM: 18 |
| | | 003 | | A | AL | C. P. HERMANAS CARMELITAS | AVDA ACACIAS NUM: 16 |
| | | | | B | MZ | C. P. HERMANAS CARMELITAS | AVDA ACACIAS NUM: 16 |
| | | 004 | | A | AK | CENTRO CIVICO | AVDA CHAPI NUM: 36 |
| | | | | B | LZ | CENTRO CIVICO | AVDA CHAPI NUM: 36 |
| | | 005 | | A | AK | COLEGIO PADRE MANJON | CALLE PADRE MANJON NUM: 16 |
| | | | | B | LZ | COLEGIO PADRE MANJON | CALLE PADRE MANJON NUM: 16 |
| | | 006 | | A | AL | CENTRO POLIVALENTE «LAS 300» | AVDA ALFONSO XIII NUM: 52 |
| | | | | B | MZ | CENTRO POLIVALENTE «LAS 300» | AVDA ALFONSO XIII NUM: 52 |
| | | 007 | | A | AL | CENTRO CIVICO | AVDA CHAPI NUM: 36 |
| | | | | B | MZ | CENTRO CIVICO | AVDA CHAPI NUM: 36 |
| | | 008 | | A | AG | CENTRO SOCIAL SEVERO OCHOA | CALLE VELAZQUEZ NUM: 8 |
| | | | | B | HO | CENTRO SOCIAL SEVERO OCHOA | CALLE VELAZQUEZ NUM: 8 |
| | | | | C | PZ | CENTRO SOCIAL SEVERO OCHOA | CALLE VELAZQUEZ NUM: 8 |
| | | 009 | | A | AG | CENTRO SOCIAL SEVERO OCHOA | CALLE VELAZQUEZ NUM: 8 |
| | | | | B | HO | CENTRO SOCIAL SEVERO OCHOA | CALLE VELAZQUEZ NUM: 8 |
| | | | | C | PZ | CENTRO SOCIAL SEVERO OCHOA | CALLE VELAZQUEZ NUM: 8 |
| | | 010 | | A | AF | PISTA CUBIERTA | CALLE VENEZUELA NUM: 3 |
| | | | | B | GM | PISTA CUBIERTA | CALLE VENEZUELA NUM: 3 |
| | | | | C | NZ | PISTA CUBIERTA | CALLE VENEZUELA NUM: 3 |
| | | 011 | | A | AF | PISTA CUBIERTA | CALLE VENEZUELA NUM: 3 |
| | | | | B | GO | PISTA CUBIERTA | CALLE VENEZUELA NUM: 3 |
| | | | | C | PZ | PISTA CUBIERTA | CALLE VENEZUELA NUM: 3 |
| | | 012 | | A | AK | AA VV SAN FRANCISCO | PLAZA HISPANIDAD (LA) NUM: 3 |
| | | | | B | LZ | AA VV SAN FRANCISCO | PLAZA HISPANIDAD (LA) NUM: 3 |
| | | 013 | | A | AL | PISTA CUBIERTA | CALLE VENEZUELA NUM: 3 |
| | | | | B | MZ | PISTA CUBIERTA | CALLE VENEZUELA NUM: 3 |
| | | 014 | | A | AL | COLEGIO NUEVO ALMAFRA | CALLE POLIGONO ALMAFRA NUM: 4 |
| | | | | B | MZ | COLEGIO NUEVO ALMAFRA | CALLE POLIGONO ALMAFRA NUM: 4 |
| | | 015 | | A | AL | C. P. HERMANAS CARMELITAS | AVDA ACACIAS NUM: 16 |
| | | | | B | MZ | C. P. HERMANAS CARMELITAS | AVDA ACACIAS NUM: 16 |
| | | 016 | | A | AL | COLEGIO PADRE MANJON | CALLE PADRE MANJON NUM: 16 |
| | | | | B | MZ | COLEGIO PADRE MANJON | CALLE PADRE MANJON NUM: 16 |
| | | 017 | | A | AG | POLIDEPORTIVO CIUDAD DE ELDA FLORENTINO IBAÑEZ | AVDA RONDA (DE) NUM: 79 |
| | | | | B | HO | POLIDEPORTIVO CIUDAD DE ELDA FLORENTINO IBAÑEZ | AVDA RONDA (DE) NUM: 79 |
| | | | | C | PZ | POLIDEPORTIVO CIUDAD DE ELDA FLORENTINO IBAÑEZ | AVDA RONDA (DE) NUM: 79 |
| | | 018 | | A | AL | CENTRO SOCIAL SEVERO OCHOA | CALLE VELAZQUEZ NUM: 8 |
| | | | | B | MZ | CENTRO SOCIAL SEVERO OCHOA | CALLE VELAZQUEZ NUM: 8 |
| | | 05 | | A | AF | MUSEO ARQUEOLOGICO MUNICIPAL | CALLE PRINCIPE DE ASTURIAS NUM: 40 |
| | | | | B | GO | MUSEO ARQUEOLOGICO MUNICIPAL | CALLE PRINCIPE DE ASTURIAS NUM: 40 |
| | | | | C | PZ | MUSEO ARQUEOLOGICO MUNICIPAL | CALLE PRINCIPE DE ASTURIAS NUM: 40 |
| | | 002 | | A | AK | COLEGIO PADRE MANJON | CALLE PADRE MANJON NUM: 16 |
| | | | | B | LZ | COLEGIO PADRE MANJON | CALLE PADRE MANJON NUM: 16 |
| | | 003 | | A | AK | COLEGIO MIGUEL HERNANDEZ | CALLE MAGALLANES NUM: 60 |
| | | | | B | LZ | COLEGIO MIGUEL HERNANDEZ | CALLE MAGALLANES NUM: 60 |
| | | 004 | | A | AL | CENTRO SOCIAL NUEVA FRATERNIDAD | CALLE MAGALLANES NUM: 39 |
| | | | | B | MZ | CENTRO SOCIAL NUEVA FRATERNIDAD | CALLE MAGALLANES NUM: 39 |
| | | 005 | | A | AK | AA VV VIRGEN DE LA CABEZA | PLAZA SANTUARIO NUM: 2 |
| | | | | B | LZ | AA VV VIRGEN DE LA CABEZA | PLAZA SANTUARIO NUM: 2 |
| | | 006 | | A | AK | AA VV VIRGEN DE LA CABEZA | PLAZA SANTUARIO NUM: 2 |
| | | | | B | LZ | AA VV VIRGEN DE LA CABEZA | PLAZA SANTUARIO NUM: 2 |
| | | 007 | | A | AK | LOCAL AA VV FRATERNIDAD | CALLE FRAY LUIS DE GRANADA NUM: 1 |
| | | | | B | LZ | LOCAL AA VV FRATERNIDAD | CALLE FRAY LUIS DE GRANADA NUM: 1 |
| | | 008 | | U | AZ | COLEGIO VIRGEN DE LA SALUD | CALLE CARMELO NUM: 25 |
| | | 009 | | A | AK | COLEGIO VIRGEN DE LA SALUD | CALLE CARMELO NUM: 25 |
| | | | | B | LZ | COLEGIO VIRGEN DE LA SALUD | CALLE CARMELO NUM: 25 |

| MUNICIPIO | DIST. | SECC. | SUBSECC. | MESA | LETRAS | LOCAL | DOMICILIO |
|---|-------|-------|----------|------|--------|-------------------------------------|------------------------------------|
| | | 010 | | A | AL | LOCAL SANTA CECILIA | CALLE ZORRILLA NUM: 64 |
| | | | | B | MZ | LOCAL SANTA CECILIA | CALLE ZORRILLA NUM: 64 |
| | | 011 | | A | AL | COLEGIO MIGUEL HERNANDEZ | CALLE MAGALLANES NUM: 60 |
| | | | | B | MZ | COLEGIO MIGUEL HERNANDEZ | CALLE MAGALLANES NUM: 60 |
| | | 012 | | A | AL | ASOCIACION VETERANOS SAN CRISPIN | CALLE MAX GARCIA SORIANO NUM: 9 |
| | | | | B | MZ | ASOCIACION VETERANOS SAN CRISPIN | CALLE MAX GARCIA SORIANO NUM: 9 |
| FACHECA | 01 | 001 | | U | AZ | LOCAL ELECTORAL | CAMI ERA NUM: 5 |
| FAMORCA | 01 | 001 | | U | AZ | ANTIGUA ESCUELA | CARRE SALAMANCA NUM: 2 |
| FINESTRAT | 01 | 001 | | A | AK | EDIFICIO CASA DE LA CULTURA | C FONTETA NUM: 12 |
| | | | | B | LM | EDIFICIO CASA DE LA CULTURA | C FONTETA NUM: 12 |
| | | | | C | NZ | EDIFICIO CASA DE LA CULTURA | C FONTETA NUM: 12 |
| | | 002 | | A | AL | OFICINA MULTUSOS DEL AYUNTAMIENTO | AV MARINA BAIXA NUM: 3 |
| | | | | B | MZ | OFICINA MULTUSOS DEL AYUNTAMIENTO | AV MARINA BAIXA NUM: 3 |
| FONDÓ DE LES NEUS (EL)/ HONDÓN DE LAS NIEVES | 01 | 001 | 01 | A | AK | DEPENDENCIAS MUNICIPALES | PLAZA VILLA (DE LA) NUM: 6 |
| | | | 01 | B | LZ | CENTRO CULTURAL | PLAZA VILLA (DE LA) NUM: 7 |
| | | | 02 | C | AZ | LA CANALOSA (CENTRO SOCIAL) | CALLE ESCUELAS NUM: 1 |
| FORMENTERA DEL SEGURA | 01 | 001 | | A | AK | CENTRO DE SALUD | CALLE FEDERICO GARCIA LORCA NUM: 3 |
| | | | | B | LZ | CENTRO DE SALUD | CALLE FEDERICO GARCIA LORCA NUM: 3 |
| | | 002 | | U | AZ | CENTRO SOCIAL LOS PALACIOS | CALLE ORIHUELA NUM: 14 |
| GAIANES | 01 | 001 | | U | AZ | AYUNTAMIENTO | PLAÇA MAJOR NUM: 1 |
| GATA DE GORGOS | 01 | 001 | | A | AL | COLEGIO STMO CRISTO | C GRUP ESCOLAR (DEL) NUM: 37 |
| | | | | B | MZ | COLEGIO STMO CRISTO | C GRUP ESCOLAR (DEL) NUM: 37 |
| | | 002 | | U | AZ | COLEGIO STMO CRISTO | C GRUP ESCOLAR (DEL) NUM: 37 |
| | | 003 | | U | AZ | COLEGIO STMO CRISTO | C GRUP ESCOLAR (DEL) NUM: 37 |
| | | 001 | | A | AM | COLEGIO STMO CRISTO | C GRUP ESCOLAR (DEL) NUM: 37 |
| | | | | B | NZ | COLEGIO STMO CRISTO | C GRUP ESCOLAR (DEL) NUM: 37 |
| | | 002 | | A | AM | COLEGIO STMO CRISTO | C GRUP ESCOLAR (DEL) NUM: 37 |
| | | | | B | NZ | COLEGIO STMO CRISTO | C GRUP ESCOLAR (DEL) NUM: 37 |
| GORGA | 01 | 001 | | U | AZ | AYUNTAMIENTO | C MAJOR NUM: 1 |
| GRANJA DE ROCAMORA | 01 | 001 | | A | AG | AYUNTAMIENTO | PLAZA SAN PEDRO NUM: 1 |
| | | | | B | HQ | CASA DE CULTURA | CALLE LA IGLESIA NUM: 9 |
| | | | | C | RZ | CENTRO SOCIAL Y TERCERA EDAD | CALLE LA HUERTA NUM: 20 |
| GUARDAMAR DEL SEGURA | 01 | 001 | | A | AG | HOGAR DEL PENSIONISTA | PLAZA CONSTITUCION (DE LA) NUM: 6 |
| | | | | B | HP | HOGAR DEL PENSIONISTA | PLAZA CONSTITUCION (DE LA) NUM: 6 |
| | | | | C | QZ | HOGAR DEL PENSIONISTA | PLAZA CONSTITUCION (DE LA) NUM: 6 |
| | | 002 | | A | AL | CASA MUNICIPAL DE CULTURA | CALLE COLON NUM: 60 |
| | | | | B | MZ | CASA MUNICIPAL DE CULTURA | CALLE COLON NUM: 60 |
| | | 003 | | A | AG | COLEGIO MOLIVENT | C MOLIVENT NUM: 6 |
| | | | | B | HP | COLEGIO MOLIVENT | C MOLIVENT NUM: 6 |
| | | | | C | QZ | COLEGIO MOLIVENT | C MOLIVENT NUM: 6 |
| | | 004 | | A | AF | CENTRO SOCIAL | AVDA CERVANTES (DE) NUM: 2 |
| | | | | B | GO | CENTRO SOCIAL | AVDA CERVANTES (DE) NUM: 2 |
| | | | | C | PZ | CENTRO SOCIAL | AVDA CERVANTES (DE) NUM: 2 |
| | | 005 | | A | AF | C. P. REYES CATOLICOS | CALLE ALMORADI NUM: 15 |
| | | | | B | GO | C. P. REYES CATOLICOS | CALLE ALMORADI NUM: 15 |
| | | | | C | PZ | C. P. REYES CATOLICOS | CALLE ALMORADI NUM: 15 |
| | | 006 | | A | AK | COLEGIO MOLIVENT | C MOLIVENT NUM: 6 |
| | | | | B | LZ | COLEGIO MOLIVENT | C MOLIVENT NUM: 6 |
| | | 007 | | A | AL | BIBLIOTECA PUBLICA MUNICIPAL | CALLE SAN JAIME NUM: 5 A |
| | | | | B | MZ | BIBLIOTECA PUBLICA MUNICIPAL | CALLE SAN JAIME NUM: 5 A |
| HONDÓN DE LOS FRAILES | 01 | 001 | | A | AL | AYUNTAMIENTO | CALLE JUAN CARLOS I NUM: 21 |
| | | | | B | MZ | AYUNTAMIENTO | CALLE JUAN CARLOS I NUM: 21 |
| IBI | 01 | 001 | | A | AL | COLEGIO CERVANTES | C SANT JOSEP NUM: 42 |
| | | | | B | MZ | COLEGIO CERVANTES | C SANT JOSEP NUM: 42 |
| | | 002 | | A | AL | COLEGIO CERVANTES | C SANT JOSEP NUM: 42 |
| | | | | B | MZ | COLEGIO CERVANTES | C SANT JOSEP NUM: 42 |
| | | 003 | | A | AM | COLEGIO CERVANTES | C SANT JOSEP NUM: 42 |
| | | | | B | NZ | COLEGIO CERVANTES | C SANT JOSEP NUM: 42 |
| | | 004 | | A | AL | COLEGIO CERVANTES | C SANT JOSEP NUM: 42 |
| | | | | B | MZ | COLEGIO CERVANTES | C SANT JOSEP NUM: 42 |
| | | 005 | | U | AZ | COLEGIO CERVANTES | C SANT JOSEP NUM: 42 |
| | | 001 | | A | AL | COLEGIO FELICIDAD BERNABEU | PG GELADORS NUM: 5 |
| | | | | B | MZ | COLEGIO FELICIDAD BERNABEU | PG GELADORS NUM: 5 |
| | | 002 | | A | AL | COLEGIO FELICIDAD BERNABEU | PG GELADORS NUM: 5 |
| | | | | B | MZ | COLEGIO FELICIDAD BERNABEU | PG GELADORS NUM: 5 |
| | | 003 | | A | AG | COLEGIO FELICIDAD BERNABEU | PG GELADORS NUM: 5 |
| | | | | B | HP | COLEGIO FELICIDAD BERNABEU | PG GELADORS NUM: 5 |
| | | | | C | QZ | COLEGIO FELICIDAD BERNABEU | PG GELADORS NUM: 5 |
| | | 004 | | A | AL | COLEGIO PASCUAL PLA Y BELTRA | CALLE CALDERON DE LA BARCA NUM: 19 |
| | | | | B | MZ | COLEGIO PASCUAL PLA Y BELTRA | CALLE CALDERON DE LA BARCA NUM: 19 |
| | | 005 | | A | AL | COLEGIO PASCUAL PLA Y BELTRA | CALLE CALDERON DE LA BARCA NUM: 19 |
| | | | | B | MZ | COLEGIO PASCUAL PLA Y BELTRA | CALLE CALDERON DE LA BARCA NUM: 19 |
| | | 006 | | A | AL | COLEGIO PASCUAL PLA Y BELTRA | CALLE CALDERON DE LA BARCA NUM: 19 |
| | | | | B | MZ | COLEGIO PASCUAL PLA Y BELTRA | CALLE CALDERON DE LA BARCA NUM: 19 |
| | | 007 | | A | AL | COLEGIO PASCUAL PLA Y BELTRA | CALLE CALDERON DE LA BARCA NUM: 19 |
| | | | | B | MZ | COLEGIO PASCUAL PLA Y BELTRA | CALLE CALDERON DE LA BARCA NUM: 19 |
| | | 001 | | A | AF | COLEGIO TEIXERETA | CALLE MAESTRO CHAPI NUM: 3 |
| | | | | B | GO | COLEGIO TEIXERETA | CALLE MAESTRO CHAPI NUM: 3 |
| | | | | C | PZ | COLEGIO TEIXERETA | CALLE MAESTRO CHAPI NUM: 3 |
| | | 002 | | A | AK | COLEGIO TEIXERETA | CALLE MAESTRO CHAPI NUM: 3 |
| | | | | B | LZ | COLEGIO TEIXERETA | CALLE MAESTRO CHAPI NUM: 3 |
| | | 003 | | A | AG | COLEGIO TEIXERETA | CALLE MAESTRO CHAPI NUM: 3 |
| | | | | B | HO | COLEGIO TEIXERETA | CALLE MAESTRO CHAPI NUM: 3 |
| | | | | C | PZ | COLEGIO TEIXERETA | CALLE MAESTRO CHAPI NUM: 3 |
| | | 004 | | A | AL | COLEGIO TEIXERETA | CALLE MAESTRO CHAPI NUM: 3 |
| | | | | B | MZ | COLEGIO TEIXERETA | CALLE MAESTRO CHAPI NUM: 3 |
| | | 005 | | A | AL | CENTRO CULTURAL DE LA VILLA | AVDA INDUSTRIA NUM: 3 |
| | | | | B | MZ | CENTRO CULTURAL DE LA VILLA | AVDA INDUSTRIA NUM: 3 |
| | | 006 | | A | AF | CENTRO CULTURAL DE LA VILLA | AVDA INDUSTRIA NUM: 3 |
| | | | | B | GM | CENTRO CULTURAL DE LA VILLA | AVDA INDUSTRIA NUM: 3 |
| | | | | C | NZ | CENTRO CULTURAL DE LA VILLA | AVDA INDUSTRIA NUM: 3 |
| | | 007 | | A | AK | COLEGIO TEIXERETA | CALLE MAESTRO CHAPI NUM: 3 |
| | | | | B | LZ | COLEGIO TEIXERETA | CALLE MAESTRO CHAPI NUM: 3 |
| JACARILLA | 01 | 001 | | A | AM | CENTRO SOCIAL INTEGRAL DE JACARILLA | PSAJE IGLESIA (LA) NUM: 1 |
| | | | | B | NZ | CENTRO SOCIAL INTEGRAL DE JACARILLA | PSAJE IGLESIA (LA) NUM: 1 |
| JÁVEA/XÀBIA | 01 | 001 | | A | AK | CASA DE CULTURA | PLAZA BAIX NUM: 6 |
| | | | | B | LZ | CASA DE CULTURA | PLAZA BAIX NUM: 6 |
| | | 002 | | A | AK | CASA DE TENA | CALLE MAJOR NUM: 43 |
| | | | | B | LZ | CASA DE TENA | CALLE MAJOR NUM: 43 |
| | | 003 | | A | AK | INSTITUTO MUSICAL | AVDA JUAN CARLOS I NUM: 55 |

| MUNICIPIO | DIST. | SECC. | SUBSECC. | MESA | LETRAS | LOCAL | DOMICILIO |
|---------------|-------|-------|----------|--|--|--|-----------------------------|
| JIJONA/XIXONA | 02 | 004 | | B | LZ | INSTITUTO MUSICAL | AVDA JUAN CARLOS I NUM: 55 |
| | | | | A | AK | COLEGIO PUBLICO TRENC D'ALBA | CALLE ESTUDIANTS NUM: 1 |
| | | | | B | LZ | COLEGIO PUBLICO TRENC D'ALBA | CALLE ESTUDIANTS NUM: 1 |
| | | 001 | A | AK | COLEGIO PUBLICO GRAULL | AVDA RAMON LLIDO NUM: 1 | |
| | | | B | LZ | COLEGIO PUBLICO GRAULL | CALLE CRONISTA MOSEN FEBRER NUM: 1 | |
| | | | A | AK | GUARDERIA MUNICIPAL | CALLE METGE JOSE BOVER NUM: 6 | |
| | | 002 | B | LZ | GUARDERIA MUNICIPAL | CALLE METGE JOSE BOVER NUM: 6 | |
| | | | U | AZ | COLEGIO PUBLICO VICENTE TENA | AVDA RAMON LLIDO NUM: 10 | |
| | | | A | AB | INSTITUTO DE EDUCACION SECUNDARIA Nº 1 | AVDA AUGUSTA NUM: 2 | |
| | | 003 | 001 | B | CD | INSTITUTO DE EDUCACION SECUNDARIA Nº 1 | AVDA AUGUSTA NUM: 2 |
| | | | | C | EH | INSTITUTO DE EDUCACION SECUNDARIA Nº 1 | AVDA AUGUSTA NUM: 2 |
| | | | | D | IM | INSTITUTO DE EDUCACION SECUNDARIA Nº 1 | AVDA AUGUSTA NUM: 2 |
| | | 002 | 002 | E | NR | INSTITUTO DE EDUCACION SECUNDARIA Nº 1 | AVDA AUGUSTA NUM: 2 |
| | | | | F | SZ | INSTITUTO DE EDUCACION SECUNDARIA Nº 1 | AVDA AUGUSTA NUM: 2 |
| | | | | A | AF | COLEGIO PUBLICO PORT DE XABIA | AVDA LEPANTO NUM: 6 |
| | 003 | 003 | B | GN | COLEGIO PUBLICO PORT DE XABIA | AVDA LEPANTO NUM: 6 | |
| | | | C | OZ | COLEGIO PUBLICO PORT DE XABIA | AVDA LEPANTO NUM: 6 | |
| | | | A | AF | COLEGIO PUBLICO L'ARENAL | CALLE BRUSELAS NUM: 101 | |
| | 01 | 001 | | B | GN | COLEGIO PUBLICO L'ARENAL | CALLE BRUSELAS NUM: 101 |
| | | | | C | OZ | COLEGIO PUBLICO L'ARENAL | CALLE BRUSELAS NUM: 101 |
| | | | | U | AZ | C.P. ELOI COLOMA | AV CONSTITUCIO NUM: 55 |
| | | 002 | 002 | A | AK | C.P. ELOI COLOMA | AV CONSTITUCIO NUM: 55 |
| | | | | B | LZ | C.P. ELOI COLOMA | AV CONSTITUCIO NUM: 55 |
| | | | | A | AL | C.P. ELOI COLOMA | AV CONSTITUCIO NUM: 55 |
| | | 003 | 003 | B | MZ | C.P. ELOI COLOMA | AV CONSTITUCIO NUM: 55 |
| | | | | A | AL | CLUB DE JUBILATS | C ALCOI NUM: 20 |
| | | | | B | MZ | CLUB DE JUBILATS | C ALCOI NUM: 20 |
| | | 004 | 004 | A | AL | C.P. SAGRADA FAMILIA | AV JOAN FUSTER NUM: 4 |
| | | | | B | MZ | C.P. SAGRADA FAMILIA | AV JOAN FUSTER NUM: 4 |
| | | | | A | AK | CLUB DE JUBILATS | C ALCOI NUM: 20 |
| | | 005 | 005 | B | LZ | CLUB DE JUBILATS | C ALCOI NUM: 20 |
| | | | | A | AK | C.P. CRISTOFOL COLOM | C JOSEP MARIA SAMPER NUM: 3 |
| | | | | B | LZ | C.P. CRISTOFOL COLOM | C JOSEP MARIA SAMPER NUM: 3 |
| | 006 | 006 | U | AZ | CASA CULTURA | CALLE SAN JOSE NUM: 5 | |
| | | | U | AZ | LA CASA DEL POBLE | C POU NUM: 35 | |
| U | | | AZ | AYUNTAMIENTO | PLAZA L'ESGLÉSIA NUM: 1 | | |
| 007 | 007 | A | AL | COLEGIO JORGE JUAN | CALLE ENRIQUE SANTOS NUM: 2 | | |
| | | B | MZ | COLEGIO JORGE JUAN | CALLE ENRIQUE SANTOS NUM: 2 | | |
| | | A | AG | AULA DE CULTURA MUNICIPAL | PLAZA ESPAÑA NUM: 1 | | |
| 002 | 002 | B | HO | AULA DE CULTURA MUNICIPAL | PLAZA ESPAÑA NUM: 1 | | |
| | | C | PZ | AULA DE CULTURA MUNICIPAL | PLAZA ESPAÑA NUM: 1 | | |
| | | A | AL | LOCAL MUNICIPAL | PLAZA SAN PASCUAL NUM: 7 | | |
| 004 | 004 | B | MZ | BIBLIOTECA PUBLICA | PLAZA ESPAÑA NUM: 14 | | |
| | | A | AK | I.E.S. LAS NORIAS | AVDA MIGUEL CANDELA ALBEROLA NUM: 10 | | |
| | | B | LZ | I.E.S. LAS NORIAS | AVDA MIGUEL CANDELA ALBEROLA NUM: 10 | | |
| 005 | 005 | A | AK | I.E.S. LAS NORIAS | AVDA MIGUEL CANDELA ALBEROLA NUM: 10 | | |
| | | B | LZ | I.E.S. LAS NORIAS | AVDA MIGUEL CANDELA ALBEROLA NUM: 10 | | |
| | | A | AM | COLEGIO PUBLICO RICARDO LEAL | RONDA CONSTITUCIO NUM: 29 | | |
| 001 | 001 | B | NZ | COLEGIO PUBLICO RICARDO LEAL | RONDA CONSTITUCIO NUM: 29 | | |
| | | A | AL | CASA MUSEO AZORIN | C SALAMANCA NUM: 6 | | |
| | | B | MZ | CASA MUSEO AZORIN | C SALAMANCA NUM: 6 | | |
| 003 | 003 | A | AL | TEATRO PRINCIPAL | C JOSE QUILES MOLLA NUM: 1 | | |
| | | B | MZ | TEATRO PRINCIPAL | C JOSE QUILES MOLLA NUM: 1 | | |
| | | U | AZ | COLEGIO PUBLICO ESCRITOR CANYIS | CAMI CEMENTERI NUM: 5 | | |
| 004 | 004 | A | AL | COLEGIO PUBLICO CERVANTES | C ALCALDE SATURNINO CERDA NUM: 4 | | |
| | | B | MZ | COLEGIO PUBLICO CERVANTES | C ALCALDE SATURNINO CERDA NUM: 4 | | |
| | | A | AL | CLUB CONVIVENCIA/HOGAR DEL PENSIONISTA | C LUIS MARTI NUM: 11 | | |
| 006 | 006 | B | MZ | CLUB CONVIVENCIA/HOGAR DEL PENSIONISTA | C LUIS MARTI NUM: 11 | | |
| | | A | AM | CASA DE CULTURA | C MESTRE D.JOAQUIN NUM: 18 | | |
| | | B | NZ | CASA DE CULTURA | C MESTRE D.JOAQUIN NUM: 18 | | |
| 008 | 008 | A | AL | INSTITUTO DE ENSEÑANZA SECUNDARIA | POLIG MU RAVALET NUM: 9 | | |
| | | B | MZ | INSTITUTO DE ENSEÑANZA SECUNDARIA | POLIG MU RAVALET NUM: 9 | | |
| | | A | AL | COLEGIO PUBLICO CERVANTES | C ALCALDE SATURNINO CERDA NUM: 4 | | |
| 009 | 009 | B | MZ | COLEGIO PUBLICO CERVANTES | C ALCALDE SATURNINO CERDA NUM: 4 | | |
| | | A | AK | COLEGIO PUBLICO AZORIN | AVDA ENSEYAMENT (L') NUM: 2 | | |
| | | B | LZ | COLEGIO PUBLICO AZORIN | AVDA ENSEYAMENT (L') NUM: 2 | | |
| 010 | 010 | A | AK | CASAS SEÑOR/ESCUELAS PUBLICAS | C CS ZORRILLA NUM: 2 | | |
| | | B | LZ | ANTIGUOS LOCALES DE CRUZ ROJA | POLIG HK EL MANYA NUM: 17 | | |
| | | C | AK | COLEGIO PUBLICO AZORIN | AVDA ENSEYAMENT (L') NUM: 2 | | |
| 001 | 001 | D | LZ | COLEGIO PUBLICO AZORIN | AVDA ENSEYAMENT (L') NUM: 2 | | |
| | | A | AL | COLEGIO PUBLICO VIRGEN DEL PILAR | CALLE MAESTRO FIDEL GOMEZ NUM: 1 | | |
| | | B | MZ | COLEGIO PUBLICO VIRGEN DEL PILAR | CALLE MAESTRO FIDEL GOMEZ NUM: 1 | | |
| 002 | 002 | A | AL | COLEGIO PUBLICO VIRGEN DEL PILAR | CALLE MAESTRO FIDEL GOMEZ NUM: 1 | | |
| | | B | MZ | COLEGIO PUBLICO VIRGEN DEL PILAR | CALLE MAESTRO FIDEL GOMEZ NUM: 1 | | |
| | | U | AZ | LOCAL PROVISIONAL ESCUELAS | PLAZA NEL (DEL) NUM: 3 | | |
| 001 | 001 | A | AF | COLEGIO COMARCAL «EL BRACAL» | AVGDA GANDIA NUM: 7 | | |
| | | B | GO | COLEGIO COMARCAL «EL BRACAL» | AVGDA GANDIA NUM: 7 | | |
| | | C | PZ | COLEGIO COMARCAL «EL BRACAL» | AVGDA GANDIA NUM: 7 | | |
| 002 | 002 | A | AF | COLEGIO COMARCAL «EL BRACAL» | AVGDA GANDIA NUM: 7 | | |
| | | B | GO | COLEGIO COMARCAL «EL BRACAL» | AVGDA GANDIA NUM: 7 | | |
| | | C | PZ | COLEGIO COMARCAL «EL BRACAL» | AVGDA GANDIA NUM: 7 | | |
| 003 | 003 | A | AF | COLEGIO COMARCAL «EL BRACAL» | AVGDA GANDIA NUM: 7 | | |
| | | B | GO | COLEGIO COMARCAL «EL BRACAL» | AVGDA GANDIA NUM: 7 | | |
| | | C | PZ | COLEGIO COMARCAL «EL BRACAL» | AVGDA GANDIA NUM: 7 | | |
| 004 | 004 | A | AG | COLEGIO PUBLICO MONTCABRER | CAMI HORT DE SANDINGO (L') NUM: 4 | | |
| | | B | HP | COLEGIO PUBLICO MONTCABRER | CAMI HORT DE SANDINGO (L') NUM: 4 | | |
| | | C | QZ | COLEGIO PUBLICO MONTCABRER | CAMI HORT DE SANDINGO (L') NUM: 4 | | |
| 005 | 005 | A | AF | COLEGIO PUBLICO MONTCABRER | CAMI HORT DE SANDINGO (L') NUM: 4 | | |
| | | B | GO | COLEGIO PUBLICO MONTCABRER | CAMI HORT DE SANDINGO (L') NUM: 4 | | |
| | | C | PZ | COLEGIO PUBLICO MONTCABRER | CAMI HORT DE SANDINGO (L') NUM: 4 | | |
| 006 | 006 | A | AF | COLEGIO PUBLICO MONTCABRER | CAMI HORT DE SANDINGO (L') NUM: 4 | | |
| | | B | GO | COLEGIO PUBLICO MONTCABRER | CAMI HORT DE SANDINGO (L') NUM: 4 | | |
| | | C | PZ | COLEGIO PUBLICO MONTCABRER | CAMI HORT DE SANDINGO (L') NUM: 4 | | |
| 001 | 001 | A | AL | EDIFICIO AYUNTAMIENTO | PL AJUNTAMENT (DE L') NUM: 1 | | |
| | | B | MZ | EDIFICIO AYUNTAMIENTO | PL AJUNTAMENT (DE L') NUM: 1 | | |
| | | A | AF | ANTIGUO COLEGIO EL SALVADOR | AV CARLOS SOLER NUM: 66 | | |
| 002 | 002 | B | GO | ANTIGUO COLEGIO EL SALVADOR | AV CARLOS SOLER NUM: 66 | | |
| | | C | PZ | ANTIGUO COLEGIO EL SALVADOR | AV CARLOS SOLER NUM: 66 | | |
| | | A | AK | ANTIGUO COLEGIO EL SALVADOR | AV CARLOS SOLER NUM: 66 | | |
| 003 | 003 | B | LZ | ANTIGUO COLEGIO EL SALVADOR | AV CARLOS SOLER NUM: 66 | | |

| MUNICIPIO | DIST. | SECC. | SUBSECC. | MESA | LETRAS | LOCAL | DOMICILIO |
|------------|-------|-------|----------|------|--------|---|-------------------------------------|
| | | 004 | | A | AL | ANTIGUO COLEGIO EL SALVADOR | AV CARLOS SOLER NUM: 66 |
| | | | | B | MZ | ANTIGUO COLEGIO EL SALVADOR | AV CARLOS SOLER NUM: 66 |
| | | 005 | | A | AL | C.P. MANUEL ANTON | C LAZARILLO DE TORMES NUM: 3 |
| | | | | B | MZ | C.P. MANUEL ANTON | C LAZARILLO DE TORMES NUM: 3 |
| | | 006 | | A | AL | C.P. MANUEL ANTON | C LAZARILLO DE TORMES NUM: 3 |
| | | | | B | MZ | C.P. MANUEL ANTON | C LAZARILLO DE TORMES NUM: 3 |
| | | 007 | | A | AL | C.P. ARBRE BLANC | C BRAÇAL DE MURTERETES NUM: 12 |
| | | | | B | MZ | C.P. ARBRE BLANC | C BRAÇAL DE MURTERETES NUM: 12 |
| | | 008 | | A | AK | CASAL DE LA 3ª EDAT | C RAMON Y CAJAL NUM: 39 |
| | | | | B | LZ | CASAL DE LA 3ª EDAT | C RAMON Y CAJAL NUM: 39 |
| | 02 | 001 | | U | AZ | C.P. ARBRE BLANC | C BRAÇAL DE MURTERETES NUM: 12 |
| | | 002 | | U | AZ | CASAL DEL RAVALET | C RAFAEL POVEDA TORREGROSA NUM: 6 |
| | | 003 | | A | AL | C.P. ARBRE BLANC | C BRAÇAL DE MURTERETES NUM: 12 |
| | | | | B | MZ | C.P. ARBRE BLANC | C BRAÇAL DE MURTERETES NUM: 12 |
| | | 004 | | A | AK | CASA DE CULTURA | C RAMON Y CAJAL NUM: 41 |
| | | | | B | LZ | CASA DE CULTURA | C RAMON Y CAJAL NUM: 41 |
| | | 005 | | A | AK | CENTRO SOCIAL L'HORTA | C PI (DEL) NUM: 56 |
| | | | | B | LZ | CENTRO SOCIAL L'HORTA | C PI (DEL) NUM: 56 |
| | | 006 | | U | AZ | C.P. ARBRE BLANC | C BRAÇAL DE MURTERETES NUM: 12 |
| | | 007 | | A | AK | CASA DE CULTURA | C RAMON Y CAJAL NUM: 41 |
| | | | | B | LZ | CASA DE CULTURA | C RAMON Y CAJAL NUM: 41 |
| | | 008 | | A | AL | C.P. MANUEL ANTON | C LAZARILLO DE TORMES NUM: 3 |
| | | | | B | MZ | C.P. MANUEL ANTON | C LAZARILLO DE TORMES NUM: 3 |
| NOVELDA | 01 | 001 | | A | AK | CONSERVATORIO DE MUSICA MESTRE GOMIS | CALLE HERNAN CORTES NUM: 24 |
| | | | | B | LZ | CONSERVATORIO DE MUSICA MESTRE GOMIS | CALLE HERNAN CORTES NUM: 24 |
| | | 002 | | U | AZ | CONSERVATORIO DE MUSICA MESTRE GOMIS | CALLE HERNAN CORTES NUM: 24 |
| | | 003 | | A | AL | COLEGIO ORATORIO FESTIVO | CALLE MAESTRO RAMIS NUM: 45 |
| | | | | B | MZ | COLEGIO ORATORIO FESTIVO | CALLE MAESTRO RAMIS NUM: 45 |
| | | 004 | | A | AK | COLEGIO JESUS NAVARRO | CALLE JUAN RAMON JIMENEZ NUM: 5 |
| | | | | B | LZ | COLEGIO JESUS NAVARRO | CALLE JUAN RAMON JIMENEZ NUM: 5 |
| | | 005 | | A | AL | COLEGIO GOMEZ NAVARRO | CALLE ELIAS ABAD NUM: 1 |
| | | | | B | MZ | COLEGIO GOMEZ NAVARRO | CALLE ELIAS ABAD NUM: 1 |
| | | 006 | | A | AK | COLEGIO GOMEZ NAVARRO | CALLE ELIAS ABAD NUM: 1 |
| | | | | B | LZ | COLEGIO GOMEZ NAVARRO | CALLE ELIAS ABAD NUM: 1 |
| | | 007 | | A | AK | COLEGIO GOMEZ NAVARRO | CALLE ELIAS ABAD NUM: 1 |
| | | | | B | LZ | COLEGIO GOMEZ NAVARRO | CALLE ELIAS ABAD NUM: 1 |
| | | 008 | | A | AL | COLEGIO ORATORIO FESTIVO | CALLE MAESTRO RAMIS NUM: 45 |
| | | | | B | MZ | COLEGIO ORATORIO FESTIVO | CALLE MAESTRO RAMIS NUM: 45 |
| | | 009 | | A | AL | COLEGIO SANCHEZ ALBORNOZ | AVDA PEREZ GALDOS NUM: 3 |
| | | | | B | MZ | COLEGIO SANCHEZ ALBORNOZ | AVDA PEREZ GALDOS NUM: 3 |
| | | 010 | | A | AL | CASA DE LA CULTURA | C JAUME II NUM: 3 |
| | | | | B | MZ | CASA DE LA CULTURA | C JAUME II NUM: 3 |
| | | 011 | | A | AL | COLEGIO ORATORIO FESTIVO | CALLE MAESTRO RAMIS NUM: 45 |
| | | | | B | MZ | COLEGIO ORATORIO FESTIVO | CALLE MAESTRO RAMIS NUM: 45 |
| | | 012 | | A | AL | COLEGIO ORATORIO FESTIVO | CALLE MAESTRO RAMIS NUM: 45 |
| | | | | B | MZ | COLEGIO ORATORIO FESTIVO | CALLE MAESTRO RAMIS NUM: 45 |
| | | 013 | | A | AL | COLEGIO SANCHEZ ALBORNOZ | AVDA PEREZ GALDOS NUM: 3 |
| | | | | B | MZ | COLEGIO SANCHEZ ALBORNOZ | AVDA PEREZ GALDOS NUM: 3 |
| | | 014 | | A | AL | CASA DE LA CULTURA | C JAUME II NUM: 3 |
| | | | | B | MZ | CASA DE LA CULTURA | C JAUME II NUM: 3 |
| | 02 | 001 | | U | AZ | CASAL DE LA JOVENTUT | CALLE DOCTOR FLEMING NUM: 40 |
| | | 002 | | A | AK | CASAL DE LA JOVENTUT | CALLE DOCTOR FLEMING NUM: 40 |
| | | | | B | LZ | CASAL DE LA JOVENTUT | CALLE DOCTOR FLEMING NUM: 40 |
| | | 003 | | U | AZ | COLEGIO ALFONSO X EL SABIO | AVDA ALFONSO EL SABIO NUM: 19 |
| | | 004 | | U | AZ | CENTRO CIVICO SOCIAL | AVDA REYES CATOLICOS NUM: 75 |
| | | 005 | | A | AK | COLEGIO ALFONSO X EL SABIO | AVDA ALFONSO EL SABIO NUM: 19 |
| | | | | B | LZ | COLEGIO ALFONSO X EL SABIO | AVDA ALFONSO EL SABIO NUM: 19 |
| | | 006 | | A | AK | COLEGIO PADRE DEHON | CALLE COMUNEROS DE CASTILLA NUM: 33 |
| | | | | B | LZ | COLEGIO PADRE DEHON | CALLE COMUNEROS DE CASTILLA NUM: 33 |
| | | 007 | | A | AK | ESCUELA INFANTIL RAMONA SIMON | CALLE TIRSO DE MOLINA NUM: 49 |
| | | | | B | LZ | ESCUELA INFANTIL RAMONA SIMON | CALLE TIRSO DE MOLINA NUM: 49 |
| | | 008 | | A | AL | COLEGIO ALFONSO X EL SABIO | AVDA ALFONSO EL SABIO NUM: 19 |
| | | | | B | MZ | COLEGIO ALFONSO X EL SABIO | AVDA ALFONSO EL SABIO NUM: 19 |
| | 03 | 001 | 01 | A | AZ | CENTRO SOCIAL DE LA TERCERA EDAD | C CAMI DE CASTELLA NUM: 76 |
| | | | 02 | B | AL | COLEGIO SANCHEZ ALBORNOZ | AVDA PEREZ GALDOS NUM: 3 |
| | | | 02 | C | MZ | COLEGIO SANCHEZ ALBORNOZ | AVDA PEREZ GALDOS NUM: 3 |
| NUCIA (LA) | 01 | 001 | | A | AÇ | COLEGIO PUBLICO SANT RAFAEL | C ERMITA (L') NUM: 100 |
| | | | | B | DH | COLEGIO PUBLICO SANT RAFAEL | C ERMITA (L') NUM: 100 |
| | | | | C | IO | COLEGIO PUBLICO SANT RAFAEL | C ERMITA (L') NUM: 100 |
| | | | | D | PZ | COLEGIO PUBLICO SANT RAFAEL | C ERMITA (L') NUM: 100 |
| | | 002 | 01 | A | AK | SEU UNIVERSITARIA | C NOU NUM: 36 |
| | | | 02 | B | LZ | SEU UNIVERSITARIA | C NOU NUM: 36 |
| | | | 02 | C | AZ | LOCAL SOCIAL EL CIRER | C SANT ANTONI NUM: 49 |
| | | 003 | 01 | A | AZ | CENTRO SOCIAL-URB BELLO HORIZONTE | C AMSTERDAM NUM: 24 |
| | | | 02 | B | AK | CENTRO JUVENIL | AV MARINA BAIXA (LA) NUM: 8 |
| | | | 02 | C | LZ | CENTRO JUVENIL | AV MARINA BAIXA (LA) NUM: 8 |
| | | | 03 | D | AZ | CENTRO SOCIAL-URB EL TOSSAL | C MAR DEL NORD NUM: 2 |
| | | 004 | 01 | A | AL | CENTRO SOCIAL-URB KRISTAL | C CRANC NUM: 18 |
| | | | 01 | B | MZ | CENTRO SOCIAL-URB KRISTAL | C CRANC NUM: 18 |
| | | | 02 | C | AZ | CENTRO SOCIAL-URB NUCIA PARK | C SERRA MONTCABRER NUM: 15 |
| | | 005 | 01 | A | AZ | CENTRO SOCIAL-URB CONVENT DE LES MONGES | C SERRA DEL CABEÇO D'OR NUM: 6 |
| | | | 02 | B | AK | CENTRO SOCIAL-URB EL COPET | AVGDA COPET NUM: 2 |
| | | | 02 | C | LZ | CENTRO SOCIAL-URB EL COPET | AVGDA COPET NUM: 2 |
| | | | 03 | D | AZ | CENTRO SOCIAL-URB NOU ESPAI I | AVGDA SERRA AITANA NUM: 2 |
| | | 006 | | A | AK | CENTRO SOCIAL-URB PINAR DE GARAITA | C MURILLO NUM: 48 |
| | | | | B | LZ | CENTRO SOCIAL-URB PINAR DE GARAITA | C MURILLO NUM: 48 |
| | | | 01 | A | AL | BIBLIOTECA MUNICIPAL CARAVANA | C CARAVANA NUM: 10 |
| | | | 01 | B | MZ | BIBLIOTECA MUNICIPAL CARAVANA | C CARAVANA NUM: 10 |
| | | | 02 | C | AZ | CENTRO SOCIAL-URB MONTECASINO | C PONENT NUM: 27 |
| | | 001 | | U | AZ | CASA DE CULTURA | PL MAJOR NUM: 10 |
| | | 002 | | A | AK | COL.LEGI SANCHIS GUARNER | C LEPANTO NUM: 2 |
| | | | | B | LZ | COL.LEGI SANCHIS GUARNER | C LEPANTO NUM: 2 |
| | | 003 | | U | AZ | COL.LEGI LES MARJALS | C MESTRE SERRANO NUM: 2 |
| | | 004 | | A | AK | COL.LEGI LES MARJALS | C MESTRE SERRANO NUM: 2 |
| | | | | B | LZ | COL.LEGI LES MARJALS | C MESTRE SERRANO NUM: 2 |
| | | 005 | | A | AK | COL.LEGI SANCHIS GUARNER | C LEPANTO NUM: 2 |
| | | | | B | LZ | COL.LEGI SANCHIS GUARNER | C LEPANTO NUM: 2 |
| | | 006 | | A | AK | CASA DE CULTURA | PL MAJOR NUM: 10 |
| | | | | B | LZ | CASA DE CULTURA | PL MAJOR NUM: 10 |
| ONIL | 01 | 001 | | A | AK | CENTRO CULTURAL | AVDA CONSTITUCION NUM: 23 |

| MUNICIPIO | DIST. | SECC. | SUBSECC. | MESA | LETRAS | LOCAL | DOMICILIO |
|-----------|-------|----------------------------------|----------|------|---|--|-----------|
| ORBA | 01 | 002 | B | LZ | CENTRO CULTURAL | AVDA CONSTITUCION NUM: 23 | |
| | | | A | AL | CENTRO CULTURAL | AVDA CONSTITUCION NUM: 23 | |
| | | | B | MZ | CENTRO CULTURAL | AVDA CONSTITUCION NUM: 23 | |
| | | | A | AL | CENTRO CULTURAL | AVDA CONSTITUCION NUM: 23 | |
| | | | B | MZ | CENTRO CULTURAL | AVDA CONSTITUCION NUM: 23 | |
| | | | A | AF | CENTRO CULTURAL | AVDA CONSTITUCION NUM: 23 | |
| | | | B | GO | CENTRO CULTURAL | AVDA CONSTITUCION NUM: 23 | |
| | | | C | PZ | CENTRO CULTURAL | AVDA CONSTITUCION NUM: 23 | |
| | | | U | AZ | CENTRO CULTURAL | AVDA CONSTITUCION NUM: 23 | |
| | | | A | AL | CENTRO CULTURAL | AVDA CONSTITUCION NUM: 23 | |
| ORIHUELA | 01 | 001 | B | MZ | CENTRO CULTURAL | AVDA CONSTITUCION NUM: 23 | |
| | | | U | AZ | CENTRO CULTURAL | AVDA CONSTITUCION NUM: 23 | |
| | | | A | AL | CENTRO CULTURAL | AVDA CONSTITUCION NUM: 23 | |
| | | | B | MZ | CENTRO CULTURAL | AVDA CONSTITUCION NUM: 23 | |
| | | | U | AZ | CENTRO CULTURAL | AVDA CONSTITUCION NUM: 23 | |
| | | | A | AF | AYUNTAMIENTO | C BONAIRE NUM: 12 | |
| | | | B | GM | AYUNTAMIENTO | C BONAIRE NUM: 12 | |
| | | | C | NZ | AYUNTAMIENTO | C BONAIRE NUM: 12 | |
| | | | A | AL | COLEGIO ANDRES MANJON | AVDA TEODOMIRO NUM: 6 | |
| | | | B | MZ | COLEGIO ANDRES MANJON | AVDA TEODOMIRO NUM: 6 | |
| ORIHUELA | 02 | 002 | A | AG | COLEGIO OLEZA | CALLE JOSE AVILA NUM: 5 | |
| | | | B | HO | COLEGIO OLEZA | CALLE JOSE AVILA NUM: 5 | |
| | | | C | PZ | COLEGIO OLEZA | CALLE JOSE AVILA NUM: 5 | |
| | | | A | AK | COLEGIO ANDRES MANJON | AVDA TEODOMIRO NUM: 6 | |
| | | | B | LZ | COLEGIO ANDRES MANJON | AVDA TEODOMIRO NUM: 6 | |
| | | | A | AL | COLEGIO OLEZA | CALLE JOSE AVILA NUM: 5 | |
| | | | B | MZ | COLEGIO OLEZA | CALLE JOSE AVILA NUM: 5 | |
| | | | A | AL | COLEGIO ANDRES MANJON | AVDA TEODOMIRO NUM: 6 | |
| | | | B | MZ | COLEGIO ANDRES MANJON | AVDA TEODOMIRO NUM: 6 | |
| | | | A | AK | COLEGIO ANDRES MANJON | AVDA TEODOMIRO NUM: 6 | |
| ORIHUELA | 03 | 003 | B | LZ | COLEGIO ANDRES MANJON | AVDA TEODOMIRO NUM: 6 | |
| | | | A | AL | COLEGIO OLEZA | CALLE JOSE AVILA NUM: 5 | |
| | | | B | MZ | COLEGIO OLEZA | CALLE JOSE AVILA NUM: 5 | |
| | | | A | AF | COLEGIO MIGUEL HERNANDEZ | CALLE ORIOLANOS AUSENTES NUM: 17 | |
| | | | B | GM | COLEGIO MIGUEL HERNANDEZ | CALLE ORIOLANOS AUSENTES NUM: 17 | |
| | | | C | NZ | COLEGIO MIGUEL HERNANDEZ | CALLE ORIOLANOS AUSENTES NUM: 17 | |
| | | | A | AG | EDIFICIO ANTIGUA LONJA-CONSERVATORIO | CALLE ARAGON NUM: 1 A | |
| | | | B | HO | EDIFICIO ANTIGUA LONJA-CONSERVATORIO | CALLE ARAGON NUM: 1 A | |
| | | | C | PZ | EDIFICIO ANTIGUA LONJA-CONSERVATORIO | CALLE ARAGON NUM: 1 A | |
| | | | A | AG | EDIFICIO ANTIGUA LONJA-CONSERVATORIO | AVDA DUQUE DE TAMAMES NUM: 15 | |
| ORIHUELA | 04 | 004 | B | HO | EDIFICIO ANTIGUA LONJA-CONSERVATORIO | AVDA DUQUE DE TAMAMES NUM: 15 | |
| | | | C | PZ | EDIFICIO ANTIGUA LONJA-CONSERVATORIO | AVDA DUQUE DE TAMAMES NUM: 15 | |
| | | | A | AL | COLEGIO MIGUEL HERNANDEZ | CALLE ORIOLANOS AUSENTES NUM: 17 | |
| | | | B | MZ | COLEGIO MIGUEL HERNANDEZ | CALLE ORIOLANOS AUSENTES NUM: 17 | |
| | | | A | AL | LOCAL MUNICIPAL | CALLE MONSEÑOR ESPINOSA NUM: 8 | |
| | | | B | MZ | LOCAL MUNICIPAL | CALLE MONSEÑOR ESPINOSA NUM: 8 | |
| | | | A | AL | UNIVERSIDAD MIGUEL HERNANDEZ | PLAZA SALESAS (LAS) NUM: 3 | |
| | | | B | MZ | UNIVERSIDAD MIGUEL HERNANDEZ | PLAZA SALESAS (LAS) NUM: 3 | |
| | | | A | AL | GUARDERIA INFANTIL | PLAZA CAPUCHINOS NUM: 4 | |
| | | | B | MZ | GUARDERIA INFANTIL | PLAZA CAPUCHINOS NUM: 4 | |
| ORIHUELA | 05 | 005 | A | AL | CENTRO SOCIAL SAN ISIDRO | CALLE ORIOLET NUM: 20 | |
| | | | B | MZ | CENTRO SOCIAL SAN ISIDRO | CALLE ORIOLET NUM: 20 | |
| | | | A | AL | UNIVERSIDAD MIGUEL HERNANDEZ | PLAZA SALESAS (LAS) NUM: 3 | |
| | | | B | MZ | UNIVERSIDAD MIGUEL HERNANDEZ | PLAZA SALESAS (LAS) NUM: 3 | |
| | | | A | AG | TEATRO CIRCO | PLAZA PORTA SANSANO NUM: 1 | |
| | | | B | HO | TEATRO CIRCO | PLAZA PORTA SANSANO NUM: 1 | |
| | | | C | PZ | TEATRO CIRCO | PLAZA PORTA SANSANO NUM: 1 | |
| | | | A | AL | COLEGIO DE SANTO DOMINGO | CALLE ADOLFO CLAVARANA NUM: 51 | |
| | | | B | MZ | COLEGIO DE SANTO DOMINGO | CALLE ADOLFO CLAVARANA NUM: 51 | |
| | | | ORIHUELA | 06 | 006 | U | AZ |
| A | AK | COLEGIO PUBLICO VILLAR PALASI | | | | AVDA DOCTOR GARCIA ROGEL NUM: 5 | |
| B | LZ | COLEGIO PUBLICO VILLAR PALASI | | | | AVDA DOCTOR GARCIA ROGEL NUM: 5 | |
| A | AL | COLEGIO PUBLICO VILLAR PALASI | | | | AVDA DOCTOR GARCIA ROGEL NUM: 5 | |
| B | MZ | COLEGIO PUBLICO VILLAR PALASI | | | | AVDA DOCTOR GARCIA ROGEL NUM: 5 | |
| U | AZ | CENTRO SOCIAL DE TORREMENDO | | | | PLAZA CAUDILLO NUM: 6 | |
| A | AK | BAJO-EDIFICIO MADRID DE LA ZENIA | | | | AVDA PLAYA (LA)-LA ZENIA NUM: 1 | |
| B | LZ | BAJO-EDIFICIO MADRID DE LA ZENIA | | | | AVDA PLAYA (LA)-LA ZENIA NUM: 1 | |
| A | AK | OFICINA MUNICIPAL P. FLAMENCA | | | | PLAZA ORIO DEL-PLAYA FLAMENCA NUM: 1 | |
| B | LZ | OFICINA MUNICIPAL P. FLAMENCA | | | | PLAZA ORIO DEL-PLAYA FLAMENCA NUM: 1 | |
| ORIHUELA | 07 | 007 | A | AK | CENTRO CIVICO ALAMEDA DEL MAR | CALLE SANTA ALDIA NUM: 1 | |
| | | | B | LZ | CENTRO CIVICO ALAMEDA DEL MAR | CALLE SANTA ALDIA NUM: 1 | |
| | | | A | AL | COLEGIO PUBLICO VIRGEN DE MONSERRATE | CALLE PORTUGAL NUM: 6 | |
| | | | B | MZ | COLEGIO PUBLICO VIRGEN DE MONSERRATE | CALLE PORTUGAL NUM: 6 | |
| | | | A | AK | LOCAL DEL CLUB DE COLOMBICULTURA LA GRAN AFICCION | CALLE SOCIEDAD (LA) NUM: 17 | |
| | | | B | LZ | LOCAL DEL CLUB DE COLOMBICULTURA LA GRAN AFICCION | CALLE SOCIEDAD (LA) NUM: 17 | |
| | | | A | AL | ESCUELAS PUBLICAS DE HURCHILLO | CTRA HURCHILLO-BIGASTRO NUM: 4 | |
| | | | B | MZ | ESCUELAS PUBLICAS DE HURCHILLO | CTRA HURCHILLO-BIGASTRO NUM: 4 | |
| | | | A | AK | CENTRO SOCIAL DE ARNEVA | CALLE MANOLO BIENVENIDA NUM: 12 | |
| | | | B | LZ | CENTRO SOCIAL DE ARNEVA | CALLE MANOLO BIENVENIDA NUM: 12 | |
| ORIHUELA | 08 | 008 | U | AZ | ALMACEN DE DON ANGEL ANIORTE | . CAMINO BENIEL NUM: 6 | |
| | | | A | AG | CENTRO SOCIAL DESAMPARADOS | PLAZA GENERALISIMO NUM: 6 | |
| | | | B | HÑ | CENTRO SOCIAL DESAMPARADOS | PLAZA GENERALISIMO NUM: 6 | |
| | | | C | OZ | CENTRO SOCIAL DESAMPARADOS | PLAZA GENERALISIMO NUM: 6 | |
| | | | A | AL | LOCAL MUNICIPAL ANTIGUAS ESCUELAS | PRAJE CARRETERA (LA)-VREDA LIORNA (LAS NORIAS) NUM: 41 | |
| | | | B | MZ | LOCAL MUNICIPAL ANTIGUAS ESCUELAS | PRAJE CARRETERA (LA)-VREDA LIORNA (LAS NORIAS) NUM: 41 | |
| | | | A | AF | CENTRO SOCIAL RAIGUERO DE BONANZA | CALLE CARRETERA (LA)-RAIGUERO DE BONANZA NUM: 20 | |
| | | | B | GM | CENTRO SOCIAL RAIGUERO DE BONANZA | CALLE CARRETERA (LA)-RAIGUERO DE BONANZA NUM: 20 | |
| | | | C | NZ | CENTRO SOCIAL RAIGUERO DE BONANZA | CALLE CARRETERA (LA)-RAIGUERO DE BONANZA NUM: 20 | |
| | | | A | AL | CENTRO SOCIAL DE LA APARECIDA | CALLE ESCUELAS (LAS)-LA APARECIDA NUM: 4 | |
| ORIHUELA | 09 | 009 | B | MZ | CENTRO SOCIAL DE LA APARECIDA | CALLE ESCUELAS (LAS)-LA APARECIDA NUM: 4 | |
| | | | A | AL | ESCUELAS PUBLICAS DE RAIGUERO PONIENTE | CALLE VENECIA NUM: 15 | |
| | | | B | MZ | ESCUELAS PUBLICAS DE RAIGUERO PONIENTE | CALLE VENECIA NUM: 15 | |
| | | | A | AM | ESCUELAS PUBLICAS DE LA MATANZA | CALLE JUAN CARLOS I-LA MATANZA NUM: 1 | |
| | | | B | NZ | ESCUELAS PUBLICAS DE LA MATANZA | CALLE JUAN CARLOS I-LA MATANZA NUM: 1 | |
| | | | A | AG | CENTRO SOCIAL | AVDA MARQUES DE LACY NUM: 3 | |
| | | | B | HO | CENTRO SOCIAL | AVDA MARQUES DE LACY NUM: 3 | |
| | | | C | PZ | CENTRO SOCIAL | AVDA MARQUES DE LACY NUM: 3 | |
| | | | A | AM | CENTRO SOCIAL | AVDA MARQUES DE LACY NUM: 3 | |
| | | | B | NZ | CENTRO SOCIAL | AVDA MARQUES DE LACY NUM: 3 | |
| ORIHUELA | 10 | 010 | U | AZ | CENTRO SOCIAL EL ESCORRATTEL | PRAJE ESCORRATTEL (EL) NUM: 86 | |
| | | | U | AZ | ESCUELAS PUBLICAS DE LA MEDIA LEGUA | . MEDIA LEGUA NUM: 66 | |
| | | | A | AL | CENTRO SOCIAL DE LA CAMPANETA | PRAJE CAMINO VIEJO ALMORADI NUM: 1 | |
| | | | B | MZ | CENTRO SOCIAL DE LA CAMPANETA | PRAJE CAMINO VIEJO ALMORADI NUM: 1 | |
| | | | A | AG | COLEGIO PUBLICO DE SAN BARTOLOME | CALLE MIGUEL DELIBES NUM: 13 | |
| | | | B | HO | COLEGIO PUBLICO DE SAN BARTOLOME | CALLE MIGUEL DELIBES NUM: 13 | |

| MUNICIPIO | DIST. | SECC. | SUBSECC. | MESA | LETRAS | LOCAL | DOMICILIO |
|----------------------|-------|-------|----------|-------------------|---------------------|------------------------------------|--|
| ORXETA | 01 | 005 | 01 | C | PZ | COLEGIO PUBLICO DE SAN BARTOLOME | CALLE MIGUEL DELIBES NUM: 13 |
| | | | | A | AZ | COLEGIO PUBLICO DE SAN BARTOLOME | CALLE MIGUEL DELIBES NUM: 13 |
| | | | | B | AZ | CENTRO SOCIAL DEL MUDAMIENTO | PRAJE SORIANOS (LOS) NUM: 19 B |
| | | | | U | AZ | CENTRO SOCIAL | CALLE MAYOR NUM: 98 |
| PARCENT | 01 | 001 | | A | AM | EDIFICIO «LA MUSICAL» | C AJUNTAMENT NUM: 13 |
| | | | | B | NZ | EDIFICIO «LA MUSICAL» | C AJUNTAMENT NUM: 13 |
| PEDREGUER | 01 | 001 | | A | AK | CASA DE CULTURA | PL GLORIETA DE LA CREU NUM: 14 |
| | | | | B | LZ | CASA DE CULTURA | PL GLORIETA DE LA CREU NUM: 14 |
| | | 002 | | A | AK | CASA DE CULTURA | PL GLORIETA DE LA CREU NUM: 14 |
| | | | | B | LZ | CASA DE CULTURA | PL GLORIETA DE LA CREU NUM: 14 |
| | | 003 | | U | AZ | CASA DE CULTURA | PL GLORIETA DE LA CREU NUM: 14 |
| | | | | U | AZ | CASA DE CULTURA | PL GLORIETA DE LA CREU NUM: 14 |
| | | 004 | | A | AK | CASA DE CULTURA | PL GLORIETA DE LA CREU NUM: 14 |
| | | | | B | LZ | CASA DE CULTURA | PL GLORIETA DE LA CREU NUM: 14 |
| | | 005 | | A | AL | CASA DE CULTURA | PL GLORIETA DE LA CREU NUM: 14 |
| | | | | B | MZ | CASA DE CULTURA | PL GLORIETA DE LA CREU NUM: 14 |
| PEGO | 01 | 001 | | A | AF | TEATRE MUNICIPAL | PL FRANCISCANES PURISSIMA CONCEPCIO NUM: 8 |
| | | | | B | GP | TEATRE MUNICIPAL | PL FRANCISCANES PURISSIMA CONCEPCIO NUM: 8 |
| | | | | C | QZ | TEATRE MUNICIPAL | PL FRANCISCANES PURISSIMA CONCEPCIO NUM: 8 |
| | | 002 | | A | AM | COLEGIO AMBRA | AV BLASCO IBAÑEZ NUM: 1 |
| | | | | B | NZ | COLEGIO AMBRA | AV BLASCO IBAÑEZ NUM: 1 |
| | | 001 | | A | AL | MUSEU | C HOSPITAL NUM: 2 |
| | | | | B | MZ | MUSEU | C HOSPITAL NUM: 2 |
| | | 002 | | A | AM | CASA DE CULTURA | C SANT DOMENEC NUM: 5 |
| | | | | B | NZ | CASA DE CULTURA | C SANT DOMENEC NUM: 5 |
| | | 003 | 001 | | A | AG | OCAPA |
| B | HO | | | | OCAPA | C SANT ELOI NUM: 8 | |
| C | PZ | | | | OCAPA | C SANT ELOI NUM: 8 | |
| 002 | | A | AM | COLEGIO CERVANTES | PG CERVANTES NUM: 8 | | |
| | | B | NZ | COLEGIO CERVANTES | PG CERVANTES NUM: 8 | | |
| PENÀGUILA | 01 | 001 | | U | AZ | AYUNTAMIENTO | PL L'ESGLÉSIA NUM: 1 |
| | | | | A | AL | COLEGIO 9 D'OCTUBRE | AVGDA BASSA PERICO (DE LA) NUM: 11 |
| PETRETR | 01 | 001 | | B | MZ | COLEGIO 9 D'OCTUBRE | AVGDA BASSA PERICO (DE LA) NUM: 11 |
| | | | | U | AZ | COLEGIO 9 D'OCTUBRE | AVGDA BASSA PERICO (DE LA) NUM: 11 |
| | | | | A | AL | COLEGIO LA FOIA | CALLE VENEZUELA NUM: 1 |
| | | | | B | MZ | COLEGIO LA FOIA | CALLE VENEZUELA NUM: 1 |
| | | | | A | AM | COLEGIO 9 D'OCTUBRE | AVGDA BASSA PERICO (DE LA) NUM: 11 |
| | | | | B | NZ | COLEGIO 9 D'OCTUBRE | AVGDA BASSA PERICO (DE LA) NUM: 11 |
| | | | | A | AL | COLEGIO 9 D'OCTUBRE | AVGDA BASSA PERICO (DE LA) NUM: 11 |
| | | | | B | MZ | COLEGIO 9 D'OCTUBRE | AVGDA BASSA PERICO (DE LA) NUM: 11 |
| | | | | A | AL | COLEGIO 9 D'OCTUBRE | AVGDA BASSA PERICO (DE LA) NUM: 11 |
| | | | | B | MZ | COLEGIO 9 D'OCTUBRE | AVGDA BASSA PERICO (DE LA) NUM: 11 |
| | | | | A | AL | COLEGIO 9 D'OCTUBRE | AVGDA BASSA PERICO (DE LA) NUM: 11 |
| | | | | B | MZ | COLEGIO 9 D'OCTUBRE | AVGDA BASSA PERICO (DE LA) NUM: 11 |
| | | | | A | AL | COLEGIO REINA SOFIA | AVGDA REINA SOFIA (DE LA) NUM: 100 |
| | | | | B | MZ | COLEGIO REINA SOFIA | AVGDA REINA SOFIA (DE LA) NUM: 100 |
| | | | | U | AZ | COLEGIO REINA SOFIA | AVGDA REINA SOFIA (DE LA) NUM: 100 |
| | | | | A | AL | COLEGIO REINA SOFIA | AVGDA REINA SOFIA (DE LA) NUM: 100 |
| | | | | B | MZ | COLEGIO REINA SOFIA | AVGDA REINA SOFIA (DE LA) NUM: 100 |
| | | | | A | AL | COLEGIO REINA SOFIA | AVGDA REINA SOFIA (DE LA) NUM: 100 |
| | | | | A | AL | I. E. S. LA CANAL | AVDA FELIPE V NUM: 2 |
| | | | | B | MZ | I. E. S. LA CANAL | AVDA FELIPE V NUM: 2 |
| | | | | A | AL | I. E. S. LA CANAL | AVDA FELIPE V NUM: 2 |
| | | | | B | MZ | I. E. S. LA CANAL | AVDA FELIPE V NUM: 2 |
| | | | | A | AK | COLEGIO RAMBLA DELS MOLINS | CALLE ALMERIA NUM: 1 |
| | | | | B | LZ | COLEGIO RAMBLA DELS MOLINS | CALLE ALMERIA NUM: 1 |
| | | | | A | AL | COLEGIO RAMBLA DELS MOLINS | CALLE ALMERIA NUM: 1 |
| | | | | B | MZ | COLEGIO RAMBLA DELS MOLINS | CALLE ALMERIA NUM: 1 |
| | | | | U | AZ | COLEGIO RAMBLA DELS MOLINS | CALLE ALMERIA NUM: 1 |
| | | | | U | AZ | COLEGIO RAMBLA DELS MOLINS | CALLE ALMERIA NUM: 1 |
| | | | | A | AL | COLEGIO VIRREY Poveda | CALLE VIRREY Poveda NUM: 24 |
| | | | | B | MZ | COLEGIO VIRREY Poveda | CALLE VIRREY Poveda NUM: 24 |
| | | | | A | AG | I. E. S. PACO MOLLA | AVGDA REINA SOFIA (DE LA) NUM: 20 |
| | | | | B | HO | I. E. S. PACO MOLLA | AVGDA REINA SOFIA (DE LA) NUM: 20 |
| | | | | C | PZ | I. E. S. PACO MOLLA | AVGDA REINA SOFIA (DE LA) NUM: 20 |
| | | | | A | AL | I. E. S. PACO MOLLA | AVGDA REINA SOFIA (DE LA) NUM: 20 |
| | | | | B | MZ | I. E. S. PACO MOLLA | AVGDA REINA SOFIA (DE LA) NUM: 20 |
| | | | | A | AL | COLEGIO REINA SOFIA | AVGDA REINA SOFIA (DE LA) NUM: 100 |
| | | | | B | MZ | COLEGIO REINA SOFIA | AVGDA REINA SOFIA (DE LA) NUM: 100 |
| | | | | A | AL | I. E. S. LA CANAL | AVDA FELIPE V NUM: 2 |
| | | | | B | MZ | I. E. S. LA CANAL | AVDA FELIPE V NUM: 2 |
| | | | | U | AZ | COLEGIO VIRREY Poveda | CALLE VIRREY Poveda NUM: 24 |
| | | | | A | AG | I. E. S. PACO MOLLA | AVGDA REINA SOFIA (DE LA) NUM: 20 |
| | | | | B | HO | I. E. S. PACO MOLLA | AVGDA REINA SOFIA (DE LA) NUM: 20 |
| | | | | C | PZ | I. E. S. PACO MOLLA | AVGDA REINA SOFIA (DE LA) NUM: 20 |
| | | | | A | AL | COLEGIO LA FOIA | CALLE VENEZUELA NUM: 1 |
| | | | | B | MZ | COLEGIO LA FOIA | CALLE VENEZUELA NUM: 1 |
| | | | | A | AL | I. E. S. PACO MOLLA | AVGDA REINA SOFIA (DE LA) NUM: 20 |
| | | | | B | MZ | I. E. S. PACO MOLLA | AVGDA REINA SOFIA (DE LA) NUM: 20 |
| | | | | A | AL | I. E. S. LA CANAL | AVDA FELIPE V NUM: 2 |
| | | | | B | MZ | I. E. S. LA CANAL | AVDA FELIPE V NUM: 2 |
| | | | | A | AL | COLEGIO LA FOIA | CALLE VENEZUELA NUM: 1 |
| | | | | B | MZ | COLEGIO LA FOIA | CALLE VENEZUELA NUM: 1 |
| | | | | A | AL | INSTITUTO DE SECUNDARIA | CALLE PILAR PEREZ AGUIRRE NUM: 16 |
| PILAR DE LA HORADADA | 01 | 001 | | B | MZ | INSTITUTO DE SECUNDARIA | CALLE PILAR PEREZ AGUIRRE NUM: 16 |
| | | | | A | AL | COLEGIO VIRGEN DEL PILAR | CALLE GABRIEL MIRO NUM: 5 |
| | | | | B | MZ | COLEGIO VIRGEN DEL PILAR | CALLE GABRIEL MIRO NUM: 5 |
| | | | | A | AG | COLEGIO VIRGEN DEL PILAR | CALLE GABRIEL MIRO NUM: 5 |
| | | | | B | HO | COLEGIO VIRGEN DEL PILAR | CALLE GABRIEL MIRO NUM: 5 |
| | | | | C | PZ | COLEGIO VIRGEN DEL PILAR | CALLE GABRIEL MIRO NUM: 5 |
| | | | | A | AK | OPICINA MUNICIPAL MONTE | PLAZA FLORIDA NUM: 2 |
| | | | | B | LZ | OPICINA MUNICIPAL MONTE | PLAZA FLORIDA NUM: 2 |
| | | | | C | AZ | COLEGIO MARTIN ARTIGOT | . PALOMAS (LAS) NUM: 1 |
| | | | | D | AK | LOCAL HABILITADO PLAZA DE LA TORRE | PLAZA TORRE (LA) NUM: 11 |
| | | | | E | LZ | LOCAL HABILITADO PLAZA DE LA TORRE | PLAZA TORRE (LA) NUM: 11 |
| | | | | A | AG | INSTITUTO DE SECUNDARIA | CALLE PILAR PEREZ AGUIRRE NUM: 16 |
| | | | | B | HO | INSTITUTO DE SECUNDARIA | CALLE PILAR PEREZ AGUIRRE NUM: 16 |
| | | | | C | PZ | INSTITUTO DE SECUNDARIA | CALLE PILAR PEREZ AGUIRRE NUM: 16 |
| | | | | A | AL | COLEGIO MARTIN ARTIGOT | . PALOMAS (LAS) NUM: 1 |
| | | | | B | MZ | COLEGIO MARTIN ARTIGOT | . PALOMAS (LAS) NUM: 1 |
| | | | | A | AL | INSTITUTO DE SECUNDARIA | CALLE PILAR PEREZ AGUIRRE NUM: 16 |
| | | | | B | MZ | INSTITUTO DE SECUNDARIA | CALLE PILAR PEREZ AGUIRRE NUM: 16 |
| PINÓS (EL)/PINOSO | 01 | 001 | | A | AG | CASA DE CULTURA | CALLE MONOVAR NUM: 29 |

| MUNICIPIO | DIST. | SECC. | SUBSECC. | MESA | LETRAS | LOCAL | DOMICILIO | |
|---|-------|-------|----------|------|--------|-------|------------------------------------|--|
| | | | | | B | HP | CASA DE CULTURA | CALLE MONOVAR NUM: 29 |
| | | | | | C | QZ | CASA DE CULTURA | CALLE MONOVAR NUM: 29 |
| | | 002 | | | A | AL | COLEGIO PUBLICO SAN ANTON | CALLE PINTOR MURILLO NUM: 3 |
| | | | | | B | MZ | COLEGIO PUBLICO SAN ANTON | CALLE PINTOR MURILLO NUM: 3 |
| | | | 003 | | A | AG | COLEGIO SANTA CATALINA | CALLE SANCHIS GUARNER NUM: 2 |
| | | | | | B | HP | COLEGIO SANTA CATALINA | CALLE SANCHIS GUARNER NUM: 2 |
| | | | | | C | QZ | COLEGIO SANTA CATALINA | CALLE SANCHIS GUARNER NUM: 2 |
| | | 004 | | | A | AG | COLEGIO PUBLICO SAN ANTON | CALLE PINTOR MURILLO NUM: 3 |
| | | | | | B | HP | COLEGIO PUBLICO SAN ANTON | CALLE PINTOR MURILLO NUM: 3 |
| | | | | | C | QZ | COLEGIO PUBLICO SAN ANTON | CALLE PINTOR MURILLO NUM: 3 |
| PLANES | 01 | 001 | | | U | AZ | CENTRE SOCIAL JOAN PONT | CALLE MESTRE NADAL NUM: 2 |
| POBLETS (ELS) | 01 | 001 | 01 | | A | AK | CASAL JOVE | AV JAUME I NUM: 9 |
| | | | 01 | | B | LZ | COL.LEGI PUBLIC AUSIAS MARCH | PTDA REVOLTES NUM: 20 |
| | | | 02 | | C | AZ | CASA DE LA CULTURA | AV MESTRE VICENT-MIRAFLORES NUM: 5 |
| POLOP | 01 | 001 | | | A | AG | EDIFICIO MULTIUSOS | AVGDA SAGI - BARBA NUM: 15 |
| | | | | | B | HO | EDIFICIO MULTIUSOS | AVGDA SAGI - BARBA NUM: 15 |
| | | | | | C | PZ | EDIFICIO MULTIUSOS | AVGDA SAGI - BARBA NUM: 15 |
| | | 002 | | | A | AK | COLEGIO PUBLICO SAN ROQUE | C TEULERIA (LA) NUM: 9999 |
| | | | | | B | LZ | COLEGIO PUBLICO SAN ROQUE | C TEULERIA (LA) NUM: 9999 |
| QUATRETONDETA | 01 | 001 | | | U | AZ | CASA CONSISTORIAL | C TRINQUET NUM: 15 |
| RAFAL | 01 | 001 | | | A | AK | C. P. TRINITARIO SEVA | AVDA RAFABEL ALBERTI NUM: 30 |
| | | | | | B | LZ | C. P. TRINITARIO SEVA | AVDA RAFABEL ALBERTI NUM: 30 |
| | | 002 | | | A | AG | C. P. TRINITARIO SEVA | AVDA RAFABEL ALBERTI NUM: 30 |
| | | | | | B | HO | C. P. TRINITARIO SEVA | AVDA RAFABEL ALBERTI NUM: 30 |
| | | | | | C | PZ | C. P. TRINITARIO SEVA | AVDA RAFABEL ALBERTI NUM: 30 |
| RÀFOL D'ALMÓNIA (EL) | 01 | 001 | | | U | AZ | AYUNTAMIENTO | CALLE MAYOR NUM: 6 |
| REDOVÁN | 01 | 001 | | | A | AL | COLEGIO SAGRADOS CORAZONES | CALLE PADRE MANJON NUM: 1 |
| | | | | | B | MZ | COLEGIO SAGRADOS CORAZONES | CALLE PADRE MANJON NUM: 1 |
| | | 002 | | | A | AF | COLEGIO SAGRADOS CORAZONES | CALLE PADRE MANJON NUM: 1 |
| | | | | | B | GM | COLEGIO SAGRADOS CORAZONES | CALLE PADRE MANJON NUM: 1 |
| | | | | | C | NZ | COLEGIO SAGRADOS CORAZONES | CALLE PADRE MANJON NUM: 1 |
| | | 003 | | | A | AG | COLEGIO SAGRADOS CORAZONES | CALLE PADRE MANJON NUM: 1 |
| | | | | | B | HM | COLEGIO SAGRADOS CORAZONES | CALLE PADRE MANJON NUM: 1 |
| | | | | | C | NZ | COLEGIO SAGRADOS CORAZONES | CALLE PADRE MANJON NUM: 1 |
| | | 004 | | | A | AG | COLEGIO SAGRADOS CORAZONES | CALLE PADRE MANJON NUM: 1 |
| | | | | | B | HO | COLEGIO SAGRADOS CORAZONES | CALLE PADRE MANJON NUM: 1 |
| | | | | | C | PZ | COLEGIO SAGRADOS CORAZONES | CALLE PADRE MANJON NUM: 1 |
| RELLEU | 01 | 001 | | | U | AZ | CASA CONSISTORIAL | C EVARIST MANERO MOLLA NUM: 32 |
| ROJALES | 01 | 001 | | | A | AK | BAJOS DEL TEATRO MUNICIPAL CAPITOL | CALLE ANTONIO ANDRES EL CANARIO NUM: 3 |
| | | | | | B | LZ | BAJOS DEL TEATRO MUNICIPAL CAPITOL | CALLE ANTONIO ANDRES EL CANARIO NUM: 3 |
| | | 002 | 01 | | A | AZ | CENTRO PLURIFUNCIONAL HEREDADES | AVDA LLANOS, DE LOS NUM: 22 B |
| | | | 02 | | B | AF | BAJOS CENTRO PLURIFUNCIONAL | CALLE BLANCA NUM: 1 |
| | | | 02 | | C | GO | BAJOS CENTRO PLURIFUNCIONAL | CALLE BLANCA NUM: 1 |
| | | | 02 | | D | PZ | BAJOS CENTRO PLURIFUNCIONAL | CALLE BLANCA NUM: 1 |
| | | 001 | | | A | AK | LOCAL «EL CASERAS» | CALLE SOL NUM: 7 |
| | | | | | B | LZ | LOCAL «EL CASERAS» | CALLE SOL NUM: 7 |
| | | 002 | | | A | AK | BIBLIOTECA PUBLICA MUNICIPAL | CALLE ZULALDA NUM: 20 |
| | | | | | B | LZ | BIBLIOTECA PUBLICA MUNICIPAL | CALLE ZULALDA NUM: 20 |
| ROMANA (LA) | 01 | 001 | | | A | AF | CASA DE LA CULTURA | CALLE CERVANTES NUM: 10 |
| | | | | | B | GM | CASA DE LA CULTURA | CALLE CERVANTES NUM: 10 |
| | | | | | C | NZ | CASA DE LA CULTURA | CALLE CERVANTES NUM: 10 |
| SAGRA | 01 | 001 | | | U | AZ | C. P. JOANOT MARTORELL | AV PEGO NUM: 35 |
| SALINAS | 01 | 001 | | | A | AK | CENTRO DE EQUIPAMIENTO SOCIAL | CALLE ANTONIO MACHADO NUM: 15 |
| | | | | | B | LZ | CENTRO DE EQUIPAMIENTO SOCIAL | CALLE ANTONIO MACHADO NUM: 15 |
| SAN FULGENCIO | 01 | 001 | | | A | AF | C. P. JOSE MARIA MANRESA | . PLATERO (LO) NUM: 3 |
| | | | | | B | GO | C. P. JOSE MARIA MANRESA | . PLATERO (LO) NUM: 3 |
| | | | | | C | PZ | C. P. JOSE MARIA MANRESA | . PLATERO (LO) NUM: 3 |
| | | 002 | | | A | AD | CENTRO SOCIAL | CALLE AMSTERDAN NUM: 1 D |
| | | | | | B | EL | CENTRO SOCIAL | CALLE AMSTERDAN NUM: 1 D |
| | | | | | C | MQ | CENTRO SOCIAL | CALLE AMSTERDAN NUM: 1 D |
| | | | | | D | RZ | CENTRO SOCIAL | CALLE AMSTERDAN NUM: 1 D |
| SAN ISIDRO | 01 | 001 | | | A | AL | COLEGIO PUBLICO JESUS SANCHEZ | CALLE SALVADOR NUM: 1 |
| | | | | | B | MZ | COLEGIO PUBLICO JESUS SANCHEZ | CALLE SALVADOR NUM: 1 |
| SAN MIGUEL DE SALINAS | 01 | 001 | | | A | AL | COLEGIO PUBLICO «GLORIA FUERTES» | CALLE MIGUEL GARCIA GALANT NUM: 5 |
| | | | | | B | MZ | COLEGIO PUBLICO «GLORIA FUERTES» | CALLE MIGUEL GARCIA GALANT NUM: 5 |
| | | 002 | | | A | AL | INSTITUTO DE SECUNDARIA | CALLE GALANT DELGADO NUM: 30 |
| | | | | | B | MZ | INSTITUTO DE SECUNDARIA | CALLE GALANT DELGADO NUM: 30 |
| | | 003 | | | A | AL | CASA DE CULTURA | PLAZA JAIME I NUM: 1 |
| | | | | | B | MZ | CASA DE CULTURA | PLAZA JAIME I NUM: 1 |
| SAN VICENTE DEL RASPEIG/ SANT VICENT DEL RASPEIG | 01 | 001 | | | A | AL | COLEGIO JAIME I | CALLE BALMES NUM: 24 |
| | | | | | B | MZ | COLEGIO JAIME I | CALLE BALMES NUM: 24 |
| | | 002 | | | A | AK | I.E. SECUNDARIA SAN VICENTE | CALLE LILLO JUAN NUM: 128 |
| | | | | | B | LZ | I.E. SECUNDARIA SAN VICENTE | CALLE LILLO JUAN NUM: 128 |
| | | 003 | | | A | AL | ANTIGUO CENTRO MAIGMO | CALLE DENIA NUM: 31 |
| | | | | | B | MZ | ANTIGUO CENTRO MAIGMO | CALLE DENIA NUM: 31 |
| | | 004 | | | A | AF | I.E. SECUNDARIA CANASTELL | CALLE MONOVAR NUM: 5 |
| | | | | | B | GM | I.E. SECUNDARIA CANASTELL | CALLE MONOVAR NUM: 5 |
| | | | | | C | NZ | I.E. SECUNDARIA CANASTELL | CALLE MONOVAR NUM: 5 |
| | | 005 | | | A | AG | COLEGIO L'HORTA | PTDA RASPEIG-L NUM: 21 |
| | | | | | B | HO | COLEGIO L'HORTA | PTDA RASPEIG-L NUM: 21 |
| | | | | | C | PZ | COLEGIO L'HORTA | PTDA RASPEIG-L NUM: 21 |
| | | 006 | | | A | AF | COLEGIO LA ALMAZARA | AVDA LIBERTAD (LA) NUM: 81 |
| | | | | | B | GN | COLEGIO LA ALMAZARA | AVDA LIBERTAD (LA) NUM: 81 |
| | | | | | C | OZ | COLEGIO LA ALMAZARA | AVDA LIBERTAD (LA) NUM: 81 |
| | | 007 | | | A | AK | I.E. SECUNDARIA 4 GAIA | CARRE ALCALDE RAMON ORTS GALAN NUM: 2 |
| | | | | | B | LZ | I.E. SECUNDARIA 4 GAIA | CARRE ALCALDE RAMON ORTS GALAN NUM: 2 |
| | | 008 | | | A | AL | I.E. SECUNDARIA 4 GAIA | CARRE ALCALDE MARIANO BEVIA NUM: 3 |
| | | | | | B | MZ | I.E. SECUNDARIA 4 GAIA | CARRE ALCALDE MARIANO BEVIA NUM: 3 |
| | | 009 | | | A | AF | TRES ESCUELAS | CALLE BALMES NUM: 2 |
| | | | | | B | GO | TRES ESCUELAS | CALLE BALMES NUM: 2 |
| | | | | | C | PZ | TRES ESCUELAS | CALLE BALMES NUM: 2 |
| | | 010 | | | A | AK | COLEGIO JAIME I | CALLE BALMES NUM: 24 |
| | | | | | B | LZ | COLEGIO JAIME I | CALLE BALMES NUM: 24 |
| | | 011 | | | A | AK | I.E. SECUNDARIA SAN VICENTE | CALLE LILLO JUAN NUM: 128 |
| | | | | | B | LZ | I.E. SECUNDARIA SAN VICENTE | CALLE LILLO JUAN NUM: 128 |
| | | 012 | | | A | AK | ANTIGUO CENTRO MAIGMO | CALLE DENIA NUM: 31 |
| | | | | | B | LZ | ANTIGUO CENTRO MAIGMO | CALLE DENIA NUM: 31 |
| | | 013 | | | A | AL | I.E. SECUNDARIA 4 GAIA | CARRE ALCALDE RAMON ORTS GALAN NUM: 2 |
| | | | | | B | MZ | I.E. SECUNDARIA 4 GAIA | CARRE ALCALDE RAMON ORTS GALAN NUM: 2 |
| | | 014 | | | A | AK | COLEGIO JAIME I | CALLE BALMES NUM: 24 |

| MUNICIPIO | DIST. | SECC. | SUBSECC. | MESA | LETRAS | LOCAL | DOMICILIO | |
|---------------------|-------|-------|----------|------|--------|-------|--|------------------------------------|
| | | | | | B | LZ | COLEGIO JAIME I | CALLE BALMES NUM: 24 |
| | | 015 | | | A | AL | I.E. SECUNDARIA SAN VICENTE | CALLE LILLO JUAN NUM: 128 |
| | | | | | B | MZ | I.E. SECUNDARIA SAN VICENTE | CALLE LILLO JUAN NUM: 128 |
| | 02 | 001 | | | A | AL | CENTRO SOCIAL MUNICIPAL | CALLE CERVANTES NUM: 10 |
| | | | | | B | MZ | CENTRO SOCIAL MUNICIPAL | CALLE CERVANTES NUM: 10 |
| | | 002 | | | A | AL | I.E. SECUNDARIA NUM. 5 | CARRE ENRIC VALOR NUM: 4 |
| | | | | | B | MZ | I.E. SECUNDARIA NUM. 5 | CARRE ENRIC VALOR NUM: 4 |
| | | 003 | | | A | AG | COLEGIO AZORIN | CALLE DOCTOR MARAÑON NUM: 17 |
| | | | | | B | HO | COLEGIO AZORIN | CALLE DOCTOR MARAÑON NUM: 17 |
| | | | | | C | PZ | COLEGIO AZORIN | CALLE DOCTOR MARAÑON NUM: 17 |
| | | 004 | | | A | AL | I.E. SECUNDARIA 4 GAIA | CARRE ALCALDE MARIANO BEVIA NUM: 3 |
| | | | | | B | MZ | I.E. SECUNDARIA 4 GAIA | CARRE ALCALDE MARIANO BEVIA NUM: 3 |
| | | 005 | | | A | AK | CENTRO DE JUBILADOS Y PENSIONISTAS | CALLE CERVANTES NUM: 1 |
| | | | | | B | LZ | CENTRO DE JUBILADOS Y PENSIONISTAS | CALLE CERVANTES NUM: 1 |
| | | 006 | | | A | AL | I.E. SECUNDARIA NUM. 5 | CARRE ENRIC VALOR NUM: 4 |
| | | | | | B | MZ | I.E. SECUNDARIA NUM. 5 | CARRE ENRIC VALOR NUM: 4 |
| | | 007 | | | A | AL | I.E. SECUNDARIA 4 GAIA | CARRE ALCALDE MARIANO BEVIA NUM: 3 |
| | | | | | B | MZ | I.E. SECUNDARIA 4 GAIA | CARRE ALCALDE MARIANO BEVIA NUM: 3 |
| | | 008 | | | A | AK | I.E. SECUNDARIA NUM. 5 | CARRE ENRIC VALOR NUM: 4 |
| | | | | | B | LZ | I.E. SECUNDARIA NUM. 5 | CARRE ENRIC VALOR NUM: 4 |
| | 03 | 001 | | | A | AL | COLEGIO BEC DE L'AGUILA | CALLE MORAIRA NUM: 20 |
| | | | | | B | MZ | COLEGIO BEC DE L'AGUILA | CALLE MORAIRA NUM: 20 |
| | | 002 | 01 | | A | AK | LOCALES | CARRE PETRETER NUM: 9 |
| | | | 01 | | B | LZ | LOCALES | CARRE PETRETER NUM: 9 |
| | | | 02 | | C | AZ | COLEGIO AZORIN | CALLE DOCTOR MARAÑON NUM: 17 |
| | | 003 | | | A | AK | COLEGIO SANTA ISABEL | CALLE COLONIA SANTA ISABEL NUM: 48 |
| | | | | | B | LZ | COLEGIO SANTA ISABEL | CALLE COLONIA SANTA ISABEL NUM: 48 |
| | | 004 | | | A | AL | CENTRO SOCIAL LOS GIRASOLES | CALLE CEDRO NUM: 2 |
| | | | | | B | MZ | CENTRO SOCIAL LOS GIRASOLES | CALLE CEDRO NUM: 2 |
| | | 005 | | | A | AL | I.E. SECUNDARIA «HAYGON» | AVDA HAYGON NUM: 50 |
| | | | | | B | MZ | I.E. SECUNDARIA «HAYGON» | AVDA HAYGON NUM: 50 |
| | | 006 | | | A | AL | COLEGIO RASPEIG | CALLE ALMAZARA (LA) NUM: 63 |
| | | | | | B | MZ | COLEGIO RASPEIG | CALLE ALMAZARA (LA) NUM: 63 |
| | | 007 | | | A | AL | COLEGIO REYES CATOLICOS | CALLE RIO EBRO NUM: 5 |
| | | | | | B | MZ | COLEGIO REYES CATOLICOS | CALLE RIO EBRO NUM: 5 |
| | | 008 | | | A | AL | I.E. SECUNDARIA «HAYGON» | AVDA HAYGON NUM: 50 |
| | | | | | B | MZ | I.E. SECUNDARIA «HAYGON» | AVDA HAYGON NUM: 50 |
| | | 009 | | | A | AK | COLEGIO BEC DE L'AGUILA | CALLE MORAIRA NUM: 20 |
| | | | | | B | LZ | COLEGIO BEC DE L'AGUILA | CALLE MORAIRA NUM: 20 |
| | | 010 | | | A | AL | COLEGIO LA ALMAZARA | AVDA LIBERTAD (LA) NUM: 81 |
| | | | | | B | MZ | COLEGIO LA ALMAZARA | AVDA LIBERTAD (LA) NUM: 81 |
| | | 011 | | | A | AL | COLEGIO LA ALMAZARA | AVDA LIBERTAD (LA) NUM: 81 |
| | | | | | B | MZ | COLEGIO LA ALMAZARA | AVDA LIBERTAD (LA) NUM: 81 |
| SANET Y NEGRALS | 01 | 001 | | | U | AZ | AYUNTAMIENTO | AVDA AYUNTAMIENTO NUM: 18 |
| SANT JOAN D'ALACANT | 01 | 001 | | | A | AG | CONSEJO DE LA JUNVENTUD Y SERVICIOS SOCIALES | CALLE MANUEL AMOROS NUM: 10 |
| | | | | | B | HO | CONSEJO DE LA JUNVENTUD Y SERVICIOS SOCIALES | CALLE MANUEL AMOROS NUM: 10 |
| | | | | | C | PZ | CONSEJO DE LA JUNVENTUD Y SERVICIOS SOCIALES | CALLE MANUEL AMOROS NUM: 10 |
| | | 002 | | | A | AL | CASAL DE LA TERCERA EDAD | C MERCAT NUM: 24 |
| | | | | | B | MZ | CASAL DE LA TERCERA EDAD | C MERCAT NUM: 24 |
| | | 003 | | | A | AG | COLEGIO PUBLICO CRISTO DE LA PAZ | AVDA RAMBLA (LA) NUM: 1 |
| | | | | | B | HO | COLEGIO PUBLICO CRISTO DE LA PAZ | AVDA RAMBLA (LA) NUM: 1 |
| | | | | | C | PZ | COLEGIO PUBLICO CRISTO DE LA PAZ | AVDA RAMBLA (LA) NUM: 1 |
| | | 004 | | | A | AG | COLEGIO DE L'ORDANA | PTGE ORDANA (L') NUM: 3 |
| | | | | | B | HO | COLEGIO DE L'ORDANA | PTGE ORDANA (L') NUM: 3 |
| | | | | | C | PZ | COLEGIO DE L'ORDANA | PTGE ORDANA (L') NUM: 3 |
| | | 005 | | | A | AL | CASA DE LA CULTURA | C MAR (LA) NUM: 85 |
| | | | | | B | MZ | CASA DE LA CULTURA | C MAR (LA) NUM: 85 |
| | | 006 | | | A | AL | COLEGIO PUBLICO LO ROMERO | AVGDA AUSIAS MARCH NUM: 1 |
| | | | | | B | MZ | COLEGIO PUBLICO LO ROMERO | AVGDA AUSIAS MARCH NUM: 1 |
| | 02 | 001 | | | A | AL | CASA DE LA CULTURA | C MAR (LA) NUM: 85 |
| | | | | | B | MZ | CASA DE LA CULTURA | C MAR (LA) NUM: 85 |
| | | 002 | | | U | AZ | POLIDEPORTIVO MUNICIPAL | CALLE SAN ANTONIO NUM: 145 |
| | | 003 | | | A | AG | POLIDEPORTIVO MUNICIPAL | CALLE SAN ANTONIO NUM: 145 |
| | | | | | B | HO | POLIDEPORTIVO MUNICIPAL | CALLE SAN ANTONIO NUM: 145 |
| | | | | | C | PZ | POLIDEPORTIVO MUNICIPAL | CALLE SAN ANTONIO NUM: 145 |
| | | 004 | | | A | AE | COLEGIO RAJOLETES | AVDA INSTITUTO NUM: 6 |
| | | | | | B | FK | COLEGIO RAJOLETES | AVDA INSTITUTO NUM: 6 |
| | | | | | C | LP | COLEGIO RAJOLETES | AVDA INSTITUTO NUM: 6 |
| | | | | | D | QZ | COLEGIO RAJOLETES | AVDA INSTITUTO NUM: 6 |
| | | 005 | 01 | | A | AK | COLEGIO RAJOLETES | AVDA INSTITUTO NUM: 6 |
| | | | 01 | | B | LZ | COLEGIO RAJOLETES | AVDA INSTITUTO NUM: 6 |
| | | | 02 | | C | AZ | INSTITUTO LLOIXA | AV DEL COMAT DE FABRAQUER NUM: 1 |
| SANTA POLA | 01 | 001 | | | A | AG | CENTRO CIVICO Y SOCIAL | CALLE CASTAÑOS NUM: 10 |
| | | | | | B | HO | CENTRO CIVICO Y SOCIAL | CALLE CASTAÑOS NUM: 10 |
| | | | | | C | PZ | CENTRO CIVICO Y SOCIAL | CALLE CASTAÑOS NUM: 10 |
| | | 002 | | | A | AG | COLEGIO VIRGEN LORETO | CALLE CARIDAD NUM: 55 |
| | | | | | B | HO | COLEGIO VIRGEN LORETO | CALLE CARIDAD NUM: 55 |
| | | | | | C | PZ | COLEGIO VIRGEN LORETO | CALLE CARIDAD NUM: 55 |
| | | 003 | | | A | AK | COLEGIO JOANOT MARTORELL | CALLE TRASMALLO NUM: 17 |
| | | | | | B | LZ | COLEGIO JOANOT MARTORELL | CALLE TRASMALLO NUM: 17 |
| | | 004 | | | A | AK | COLEGIO VICENTA RUSO-GRAN ALACANT | AVDA NORUEGA NUM: 159 |
| | | | | | B | LZ | COLEGIO VICENTA RUSO-GRAN ALACANT | AVDA NORUEGA NUM: 159 |
| | | 005 | | | A | AF | COLEGIO VIRGEN LORETO | CALLE CARIDAD NUM: 55 |
| | | | | | B | GO | COLEGIO VIRGEN LORETO | CALLE CARIDAD NUM: 55 |
| | | | | | C | PZ | COLEGIO VIRGEN LORETO | CALLE CARIDAD NUM: 55 |
| | | 006 | | | A | AK | BIBLIOTECA GRAN ALACANT | AVDA ESCANDINAVIA NUM: 31 |
| | | | | | B | LZ | BIBLIOTECA GRAN ALACANT | AVDA ESCANDINAVIA NUM: 31 |
| | | 007 | | | A | AK | SALAS MUNICIPALES LIFE RESORT | CALLE MONTE DE SANTA POLA NUM: 11 |
| | | | | | B | LZ | SALAS MUNICIPALES LIFE RESORT | CALLE MONTE DE SANTA POLA NUM: 11 |
| | | 008 | | | A | AK | COLEGIO VICENTA RUSO-GRAN ALACANT | AVDA NORUEGA NUM: 159 |
| | | | | | B | LZ | COLEGIO VICENTA RUSO-GRAN ALACANT | AVDA NORUEGA NUM: 159 |
| | 02 | 001 | | | A | AF | COLEGIO JOSE GARNERO | AVDA MURCIA NUM: 2 |
| | | | | | B | GO | COLEGIO JOSE GARNERO | AVDA MURCIA NUM: 2 |
| | | | | | C | PZ | COLEGIO JOSE GARNERO | AVDA MURCIA NUM: 2 |
| | | 002 | | | A | AF | EDIFICIO NUEVO LA SENIA | CALLE ELCHE NUM: 55 |
| | | | | | B | GO | EDIFICIO NUEVO LA SENIA | CALLE ELCHE NUM: 55 |
| | | | | | C | PZ | EDIFICIO NUEVO LA SENIA | CALLE ELCHE NUM: 55 |
| | | 003 | | | A | AL | COLEGIO RAMON CUESTA | CALLE PINTOR SOROLLA NUM: 4 |
| | | | | | B | MZ | COLEGIO RAMON CUESTA | CALLE PINTOR SOROLLA NUM: 4 |
| | | 004 | | | A | AK | COLEGIO HISPANIDAD | CALLE PINTOR SOROLLA NUM: 2 |

| MUNICIPIO | DIST. | SECC. | SUBSECC. | MESA | LETRAS | LOCAL | DOMICILIO |
|---|-------|-------|----------|------|--------|---|---|
| | | 005 | | B | LZ | COLEGIO HISPANIDAD | CALLE PINTOR SOROLLA NUM: 2 |
| | | | | A | AF | COLEGIO HISPANIDAD | CALLE PINTOR SOROLLA NUM: 2 |
| | | | | B | GO | COLEGIO HISPANIDAD | CALLE PINTOR SOROLLA NUM: 2 |
| | | | | C | PZ | COLEGIO HISPANIDAD | CALLE PINTOR SOROLLA NUM: 2 |
| | | 006 | | A | AG | EDIFICIO NUEVO LA SENIA | CALLE ELCHE NUM: 55 |
| | | | | B | HO | EDIFICIO NUEVO LA SENIA | CALLE ELCHE NUM: 55 |
| | | | | C | PZ | EDIFICIO NUEVO LA SENIA | CALLE ELCHE NUM: 55 |
| | | 007 | | A | AL | COLEGIO JOSE GARNERO | AVDA MURCIA NUM: 2 |
| | | | | B | MZ | COLEGIO JOSE GARNERO | AVDA MURCIA NUM: 2 |
| | | 008 | | A | AL | COLEGIO RAMON CUESTA | CALLE PINTOR SOROLLA NUM: 4 |
| | | | | B | MZ | COLEGIO RAMON CUESTA | CALLE PINTOR SOROLLA NUM: 4 |
| | | 009 | | A | AK | COLEGIO JOSE GARNERO | AVDA MURCIA NUM: 2 |
| | | | | B | LZ | COLEGIO JOSE GARNERO | AVDA MURCIA NUM: 2 |
| | | 010 | | U | AZ | EDIFICIO MUNICIPAL PLAYA LISA | AVDA RONDA NUM: 2 |
| SAX | 01 | 001 | | A | AK | COLEGIO PUBLICO ALBERTO SOLS | AVDA REY DON JAIME I NUM: 18 |
| | | | | B | LZ | COLEGIO PUBLICO ALBERTO SOLS | AVDA REY DON JAIME I NUM: 18 |
| | | 002 | | A | AK | CENTRO SOCIAL JOSE ENCINA | CALLE VIRTUDES NUM: 2 |
| | | | | B | LZ | CENTRO SOCIAL JOSE ENCINA | CALLE VIRTUDES NUM: 2 |
| | | 003 | | A | AK | COLEGIO PUBLICO CERVANTES | CALLE AZORIN NUM: 1 |
| | | | | B | LZ | COLEGIO PUBLICO CERVANTES | CALLE AZORIN NUM: 1 |
| | | 004 | | A | AK | COLEGIO PUBLICO COLON | CALLE PERSIANAS NUM: 7 |
| | | | | B | LZ | COLEGIO PUBLICO COLON | CALLE PERSIANAS NUM: 7 |
| | | 005 | | A | AK | LOCAL SOCIAL BARRIO HISPANO AMERICA | CALLE PINTOR GOYA NUM: 2 A |
| | | | | B | LZ | LOCAL SOCIAL BARRIO HISPANO AMERICA | CALLE PINTOR GOYA NUM: 2 A |
| | | 02 | | A | AK | COLEGIO PUBLICO CERVANTES | CALLE AZORIN NUM: 1 |
| | | | | B | LZ | COLEGIO PUBLICO CERVANTES | CALLE AZORIN NUM: 1 |
| | | 002 | | A | AK | COLEGIO PUBLICO CERVANTES | CALLE AZORIN NUM: 1 |
| | | | | B | LZ | COLEGIO PUBLICO CERVANTES | CALLE AZORIN NUM: 1 |
| SELLA | 01 | 001 | | U | AZ | CASA CONSISTORIAL | PL MAJOR NUM: 16 |
| SENIJA | 01 | 001 | | U | AZ | CASA DE CULTURA | AVDA CONSTITUCION NUM: 3 |
| TARBENA | 01 | 001 | | U | AZ | CASA DE CULTURA | AVDA EUSEBIO SIGNES NUM: 1 |
| TEULADA | 01 | 001 | | A | AK | INSTITUTO DE EDUCACION SECUNDARIA | CALLE MALLORCA NUM: 2 |
| | | | | B | LZ | INSTITUTO DE EDUCACION SECUNDARIA | CALLE MALLORCA NUM: 2 |
| | | 002 | | A | AÇ | INSTITUTO DE EDUCACION SECUNDARIA | CALLE MALLORCA NUM: 2 |
| | | | | B | DJ | INSTITUTO DE EDUCACION SECUNDARIA | CALLE MALLORCA NUM: 2 |
| | | | | C | KO | INSTITUTO DE EDUCACION SECUNDARIA | CALLE MALLORCA NUM: 2 |
| | | | | D | PZ | INSTITUTO DE EDUCACION SECUNDARIA | CALLE MALLORCA NUM: 2 |
| | | 02 | | U | AZ | COLEGIO PUBLICO CAP D'OR | CTRA MORAIRA A TEULADA NUM: 15 |
| | | 03 | | A | AF | COLEGIO PUBLICO CAP D'OR | CTRA MORAIRA A TEULADA NUM: 15 |
| | | | | B | GM | COLEGIO PUBLICO CAP D'OR | CTRA MORAIRA A TEULADA NUM: 15 |
| | | | | C | NZ | COLEGIO PUBLICO CAP D'OR | CTRA MORAIRA A TEULADA NUM: 15 |
| TIBI | 01 | 001 | | A | AG | HOGAR DEL JUBILADO | C PARRIS (LES) NUM: 14 |
| | | | | B | HZ | HOGAR DEL JUBILADO | C PARRIS (LES) NUM: 14 |
| TOLLOS | 01 | 001 | | U | AZ | CENTRO CULTURAL POLIVALENTE | CALLE NUEVA NUM: 18 |
| TORMOS | 01 | 001 | | U | AZ | CASA DE CULTURA-EDIFICIO ALMAZARA | CALLE SAN ANTONIO NUM: 21 |
| TORREMANZANAS/ TORRE DE LES MAÇANES (LA) | 01 | 001 | | U | AZ | CENTRO SOCIAL POLIVALENTE | AVDA DEL PAIS VALENCIA NUM: 90 |
| TORREVIEJA | 01 | 001 | | A | AL | CENTRO CULTURAL 'VIRGEN DEL CARMEN' | CALLE MAR (DEL) NUM: 28 |
| | | | | B | MZ | CENTRO CULTURAL 'VIRGEN DEL CARMEN' | CALLE MAR (DEL) NUM: 28 |
| | | 002 | | A | AL | SALA DE EXPOSICIONES 'VISTALEGRE' | PASEO VISTALEGRE NUM: 11 |
| | | | | B | MZ | SALA DE EXPOSICIONES 'VISTALEGRE' | PASEO VISTALEGRE NUM: 11 |
| | | 003 | | A | AG | CASA TERCERA EDAD SAN PASCUAL | CALLE SAN PASCUAL NUM: 117 |
| | | | | B | HO | CASA TERCERA EDAD SAN PASCUAL | CALLE SAN PASCUAL NUM: 117 |
| | | | | C | PZ | CASA TERCERA EDAD SAN PASCUAL | CALLE SAN PASCUAL NUM: 117 |
| | | 004 | | A | AG | SALA ESPERA DEPEND. CENSO Y ESTADISTICA | CALLE UNION MUSICAL TORREVIEJENSE NUM: 22 |
| | | | | B | HO | NUEVAS DEPENDENCIAS DE URBANISMO | CALLE MALDONADO NUM: 10 |
| | | | | C | PZ | AMICS-AGENCIA MEDIACION INTEGRACION Y CONV.SOCIAL | CALLE CABALLERO DE RODAS NUM: 27 |
| | | 005 | | A | AK | COLEGIO PUBLICO INMACULADA | CALLE ORIHUELA NUM: 69 |
| | | | | B | LZ | COLEGIO PUBLICO INMACULADA | CALLE ORIHUELA NUM: 69 |
| | | 006 | | A | AF | COLEGIO PUBLICO INMACULADA | CALLE ORIHUELA NUM: 69 |
| | | | | B | GM | COLEGIO PUBLICO INMACULADA | CALLE ORIHUELA NUM: 69 |
| | | | | C | NZ | COLEGIO PUBLICO INMACULADA | CALLE ORIHUELA NUM: 69 |
| | | 007 | | A | AF | BIBLIOTECA MUNICIPAL | CALLE JOAQUIN CHAPAPRIETA NUM: 39 |
| | | | | B | GO | BIBLIOTECA MUNICIPAL | CALLE JOAQUIN CHAPAPRIETA NUM: 39 |
| | | | | C | PZ | BIBLIOTECA MUNICIPAL | CALLE JOAQUIN CHAPAPRIETA NUM: 39 |
| | | 008 | | A | AÇ | COLEGIO PUBLICO Nº 9 'LAS CULTURAS' | URB TORRETA III -PATRICIAS- NUM: 1 |
| | | | | B | DH | COLEGIO PUBLICO Nº 9 'LAS CULTURAS' | URB TORRETA III -PATRICIAS- NUM: 1 |
| | | | | C | IO | COLEGIO PUBLICO Nº 9 'LAS CULTURAS' | URB TORRETA III -PATRICIAS- NUM: 1 |
| | | | | D | PZ | COLEGIO PUBLICO Nº 9 'LAS CULTURAS' | URB TORRETA III -PATRICIAS- NUM: 1 |
| | | 009 | | A | AK | CEIP Nº 10 HABANERAS | AVDA DELFINA VIUDES NUM: 93 |
| | | | | B | LZ | CEIP Nº 10 HABANERAS | AVDA DELFINA VIUDES NUM: 93 |
| | | 02 | | A | AL | COLEGIO PUBLICO INMACULADA | CALLE ORIHUELA NUM: 69 |
| | | | | B | MZ | COLEGIO PUBLICO INMACULADA | CALLE ORIHUELA NUM: 69 |
| | | 002 | | A | AL | LOCAL A.P.A.N.E.E. | CALLE RAFAL NUM: 19 |
| | | | | B | MZ | LOCAL A.P.A.N.E.E. | CALLE RAFAL NUM: 19 |
| | | 003 | | A | AF | CEIP ACEQUION | URB TORRETA II NUM: 1 |
| | | | | B | GM | CEIP ACEQUION | URB TORRETA II NUM: 1 |
| | | | | C | NZ | CEIP ACEQUION | URB TORRETA II NUM: 1 |
| | | 004 | | A | AL | ASOCIACION GRUPO SALINAS DE TORREVIEJA | CALLE URBANO ARREGUI NUM: 19 |
| | | | | B | MZ | ASOCIACION GRUPO SALINAS DE TORREVIEJA | CALLE URBANO ARREGUI NUM: 19 |
| | | 005 | | A | AE | COLEGIO PUBLICO ROMUALDO BALLESTER | CALLE CABEZA DE MANZANEDA NUM: 2 |
| | | | | B | FK | COLEGIO PUBLICO ROMUALDO BALLESTER | CALLE CABEZA DE MANZANEDA NUM: 2 |
| | | | | C | LP | COLEGIO PUBLICO ROMUALDO BALLESTER | CALLE CABEZA DE MANZANEDA NUM: 2 |
| | | | | D | QZ | COLEGIO PUBLICO ROMUALDO BALLESTER | CALLE CABEZA DE MANZANEDA NUM: 2 |
| | | 006 | | A | AF | COLEGIO PUBLICO INMACULADA | CALLE ORIHUELA NUM: 69 |
| | | | | B | GN | COLEGIO PUBLICO INMACULADA | CALLE ORIHUELA NUM: 69 |
| | | | | C | OZ | COLEGIO PUBLICO INMACULADA | CALLE ORIHUELA NUM: 69 |
| | | 007 | | A | AE | COLEGIO PUBLICO ROMUALDO BALLESTER | CALLE CABEZA DE MANZANEDA NUM: 2 |
| | | | | B | FL | COLEGIO PUBLICO ROMUALDO BALLESTER | CALLE CABEZA DE MANZANEDA NUM: 2 |
| | | | | C | MP | COLEGIO PUBLICO ROMUALDO BALLESTER | CALLE CABEZA DE MANZANEDA NUM: 2 |
| | | | | D | QZ | COLEGIO PUBLICO ROMUALDO BALLESTER | CALLE CABEZA DE MANZANEDA NUM: 2 |
| | | 008 | | A | AK | CLUB CONVIVENCIA 3ª EDAD 'ACEQUION' | CALLE RAFAL NUM: 22 |
| | | | | B | LZ | CLUB CONVIVENCIA 3ª EDAD 'ACEQUION' | CALLE RAFAL NUM: 22 |
| | | 009 | | A | AE | COLEGIO PUBLICO Nº 9 'LAS CULTURAS' | URB TORRETA III -PATRICIAS- NUM: 1 |
| | | | | B | FK | COLEGIO PUBLICO Nº 9 'LAS CULTURAS' | URB TORRETA III -PATRICIAS- NUM: 1 |
| | | | | C | LP | COLEGIO PUBLICO Nº 9 'LAS CULTURAS' | URB TORRETA III -PATRICIAS- NUM: 1 |
| | | | | D | QZ | COLEGIO PUBLICO Nº 9 'LAS CULTURAS' | URB TORRETA III -PATRICIAS- NUM: 1 |
| | | 03 | | A | AK | CENTRO CULTURAL 'VIRGEN DEL CARMEN' | CALLE MAR (DEL) NUM: 28 |
| | | | | B | LZ | CENTRO CULTURAL 'VIRGEN DEL CARMEN' | CALLE MAR (DEL) NUM: 28 |
| | | 002 | | A | AG | CASA 3ª EDAD DE LA C/ PEDRO LORCA | CALLE PEDRO LORCA NUM: 74 |

| MUNICIPIO | DIST. | SECC. | SUBSECC. | MESA | LETRAS | LOCAL | DOMICILIO | |
|-------------------------------|-------|-------|----------|------|--------|-------|--|--|
| | | | | | B | HO | CASA 3ª EDAD DE LA C/ PEDRO LORCA | CALLE PEDRO LORCA NUM: 74 |
| | | | | | C | PZ | CASA 3ª EDAD DE LA C/ PEDRO LORCA | CALLE PEDRO LORCA NUM: 74 |
| | | 003 | | | A | AK | COLEGIO PUBLICO CUBA-COMEDOR | CALLE MAESTRO FRANCISCO CASANOVAS NUM: 4 |
| | | | | | B | LZ | COLEGIO PUBLICO CUBA-COMEDOR | CALLE MAESTRO FRANCISCO CASANOVAS NUM: 4 |
| | | 004 | | | A | AÇ | LOCAL POLIVALENTE LA MATA | CALLE PURIFICACION (DE LA) NUM: 3 |
| | | | | | B | DG | LOCAL POLIVALENTE LA MATA | CALLE PURIFICACION (DE LA) NUM: 3 |
| | | | | | C | HM | LOCAL POLIVALENTE LA MATA | CALLE PURIFICACION (DE LA) NUM: 3 |
| | | | | | D | NR | LOCAL POLIVALENTE LA MATA | CALLE PURIFICACION (DE LA) NUM: 3 |
| | | | | | E | SZ | LOCAL POLIVALENTE LA MATA | CALLE PURIFICACION (DE LA) NUM: 3 |
| | | 005 | | | A | AL | CIAJ - SALA CONSULTA | PASEO JUAN APARICIO(MARITIMO) NUM: 5 |
| | | | | | B | MZ | CIAJ - SALON ACTOS | CALLE RAMON Y CAJAL NUM: 14 |
| | | 006 | | | A | AK | COLEGIO PUBLICO GRATINIANO BACHES | CALLE SALINERO NUM: 37 |
| | | | | | B | LZ | COLEGIO PUBLICO GRATINIANO BACHES | CALLE SALINERO NUM: 37 |
| | | 007 | | | A | AK | COLEGIO PUBLICO GRATINIANO BACHES | CALLE SALINERO NUM: 37 |
| | | | | | B | LZ | COLEGIO PUBLICO GRATINIANO BACHES | CALLE SALINERO NUM: 37 |
| | | 008 | | | A | AK | COLEGIO PUBLICO VIRGEN DEL CARMEN | CALLE COLOMER NUM: 4 |
| | | | | | B | LZ | COLEGIO PUBLICO VIRGEN DEL CARMEN | CALLE COLOMER NUM: 4 |
| | | 009 | | | A | AK | COLEGIO PUBLICO VIRGEN DEL CARMEN | CALLE COLOMER NUM: 4 |
| | | | | | B | LZ | COLEGIO PUBLICO VIRGEN DEL CARMEN | CALLE COLOMER NUM: 4 |
| | | 010 | | | A | AL | COLEGIO PUBLICO GRATINIANO BACHES | CALLE SALINERO NUM: 37 |
| | | | | | B | MZ | COLEGIO PUBLICO GRATINIANO BACHES | CALLE SALINERO NUM: 37 |
| | | 011 | | | A | AF | CEIP CIUDAD DEL MAR | CALLE TIRSO DE MOLINA NUM: 4 |
| | | | | | B | GM | CEIP CIUDAD DEL MAR | CALLE TIRSO DE MOLINA NUM: 4 |
| | | | | | C | NZ | CEIP CIUDAD DEL MAR | CALLE TIRSO DE MOLINA NUM: 4 |
| | | 012 | | | A | AL | COLEGIO PUBLICO CUBA-COMEDOR | CALLE MAESTRO FRANCISCO CASANOVAS NUM: 4 |
| | | | | | B | MZ | COLEGIO PUBLICO CUBA-COMEDOR | CALLE MAESTRO FRANCISCO CASANOVAS NUM: 4 |
| | | 013 | | | A | AK | COLEGIO PUBLICO GRATINIANO BACHES | CALLE SALINERO NUM: 37 |
| | | | | | B | LZ | COLEGIO PUBLICO GRATINIANO BACHES | CALLE SALINERO NUM: 37 |
| | | 014 | | | A | AK | COLEGIO PUBLICO VIRGEN DEL CARMEN | CALLE COLOMER NUM: 4 |
| | | | | | B | LZ | COLEGIO PUBLICO VIRGEN DEL CARMEN | CALLE COLOMER NUM: 4 |
| | | 015 | | | A | AL | CEIP CIUDAD DEL MAR | CALLE TIRSO DE MOLINA NUM: 4 |
| | | | | | B | MZ | CEIP CIUDAD DEL MAR | CALLE TIRSO DE MOLINA NUM: 4 |
| VALL D'ALCALÀ (LA) | 01 | 001 | | | U | AZ | AYUNTAMIENTOS (BAJOS) | PL BISBE VILAPLANA NUM: 3 |
| VALL DE GALLINERA | 01 | 001 | | | U | AZ | SALON MULTIUSOS AYUNTAMIENTO | C CARRETERA NUM: 35 |
| VALL DE LAGUAR (LA) | 01 | 001 | 01 | | A | AZ | ESCUELAS VIEJAS | C REI EN JAUME NUM: 24 |
| | | | 02 | | B | AZ | CENTRO CULTURAL | C SANT JOSEP NUM: 16 |
| | | | 03 | | C | AZ | LOCAL MULTIUSOS | C LLOP NUM: 30 |
| VALL D'EBO (LA) | 01 | 001 | | | U | AZ | COLEGIO EL PUIG | AVDA MARINA ALTA NUM: 15 |
| VERGER (EL) | 01 | 001 | | | A | AF | CASA DE CULTURA MUNICIPAL | C MESTRE JOSE VIVES NUM: 8 |
| | | | | | B | GO | CASA DE CULTURA MUNICIPAL | C MESTRE JOSE VIVES NUM: 8 |
| | | | | | C | PZ | CASA DE CULTURA MUNICIPAL | C MESTRE JOSE VIVES NUM: 8 |
| | | 002 | | | A | AF | AYUNTAMIENTO | C CERVANTES NUM: 10 |
| | | | | | B | GO | AYUNTAMIENTO | C CERVANTES NUM: 10 |
| | | | | | C | PZ | AYUNTAMIENTO | C CERVANTES NUM: 10 |
| VILLAJYOYOSA/VILA JOIOSA (LA) | 01 | 001 | | | U | AZ | CHALET CENTELLA | CARRE COLON NUM: 40 |
| | | 002 | | | A | AL | DEPENDENCIAS MUNICIPALES | CARRE HERNAN CORTES NUM: 2 |
| | | | | | B | MZ | DEPENDENCIAS MUNICIPALES | CARRE HERNAN CORTES NUM: 2 |
| | | 003 | | | A | AL | POLIDEPORTIVO MUNICIPAL MARTA BALDO | CARRE BARBERES NUM: 5 |
| | | | | | B | MZ | POLIDEPORTIVO MUNICIPAL MARTA BALDO | CARRE BARBERES NUM: 5 |
| | | 004 | | | A | AG | COLEGIO PUBLICO MARE NOSTRUM | CARRE JAIME SANTAOLALLA NUM: 1 |
| | | | | | B | HO | COLEGIO PUBLICO MARE NOSTRUM | CARRE JAIME SANTAOLALLA NUM: 1 |
| | | | | | C | PZ | COLEGIO PUBLICO MARE NOSTRUM | CARRE JAIME SANTAOLALLA NUM: 1 |
| | | 005 | | | A | AL | AULAS PREFABRICADAS C.P. DR. ESQUERDO | CARRE DOCTORA DAMIANA ZARAGOZA I ZARAGOZA NUM: 1 |
| | | | | | B | MZ | AULAS PREFABRICADAS C.P. DR. ESQUERDO | CARRE DOCTORA DAMIANA ZARAGOZA I ZARAGOZA NUM: 1 |
| | | 006 | | | A | AG | LLAR DEL PENSIONISTA | CARRE HUIT DE MAIG NUM: 1 |
| | | | | | B | HO | LLAR DEL PENSIONISTA | CARRE HUIT DE MAIG NUM: 1 |
| | | | | | C | PZ | LLAR DEL PENSIONISTA | CARRE HUIT DE MAIG NUM: 1 |
| | | 007 | | | A | AL | LOCAL PARROQUIAL IGLESIA DEL CARMEN | CARRE MARQUES DE VALTERRA NUM: 16 |
| | | | | | B | MZ | LOCAL PARROQUIAL IGLESIA DEL CARMEN | CARRE MARQUES DE VALTERRA NUM: 16 |
| | | 008 | | | A | AF | ANTIGUAS DEPENDENCIAS POLICIA LOCAL | CARRE POLOP NUM: 6 |
| | | | | | B | GM | ANTIGUAS DEPENDENCIAS POLICIA LOCAL | CARRE POLOP NUM: 6 |
| | | | | | C | NZ | ANTIGUAS DEPENDENCIAS POLICIA LOCAL | CARRE POLOP NUM: 6 |
| | | 009 | | | A | AL | BIBLIOTECA PUBLICA MUNICIPAL | CARRE BARRANQUET NUM: 2 |
| | | | | | B | MZ | BIBLIOTECA PUBLICA MUNICIPAL | CARRE BARRANQUET NUM: 2 |
| | | 010 | | | A | AK | LOCAL | AVGDA PAIS VALENCIA NUM: 6 |
| | | | | | B | LZ | LOCAL | AVGDA PAIS VALENCIA NUM: 6 |
| | | 011 | | | A | AL | POLIDEPORTIVO MUNICIPAL MARTA BALDO | CARRE BARBERES NUM: 5 |
| | | | | | B | MZ | POLIDEPORTIVO MUNICIPAL MARTA BALDO | CARRE BARBERES NUM: 5 |
| | | 02 | | | A | AK | CASA DE LA JUVENTUT | CARRE FRAY POSIDONIO MAYOR NUM: 30 |
| | | | | | B | LZ | CASA DE LA JUVENTUT | CARRE FRAY POSIDONIO MAYOR NUM: 30 |
| | | 002 | | | A | AK | COLEGIO POBLE NOU | CARRE JAUME I EL CONQUERIDOR NUM: 2 |
| | | | | | B | LZ | COLEGIO POBLE NOU | CARRE JAUME I EL CONQUERIDOR NUM: 2 |
| | | 003 | | | A | AL | PARVULARIO C.P. POBLE NOU | AVGDA D'ALTEA NUM: 9999 |
| | | | | | B | MZ | PARVULARIO C.P. POBLE NOU | AVGDA D'ALTEA NUM: 9999 |
| | | 03 | | | A | AK | ANTIGUA ESCUELA ERMITA | . PARTIDA ERMITA NUM: 25 |
| | | | | | B | LZ | ANTIGUA ESCUELA ERMITA | . PARTIDA ERMITA NUM: 25 |
| | | 002 | | | A | AF | COLEGIO PUBLICO HISPANIDAD | . PARTIDA SERRANO NUM: 1 |
| | | | | | B | GM | COLEGIO PUBLICO HISPANIDAD | . PARTIDA SERRANO NUM: 1 |
| | | | | | C | NZ | COLEGIO PUBLICO HISPANIDAD | . PARTIDA SERRANO NUM: 1 |
| | | 003 | | | A | AG | INSTITUTO ENSEÑANZA SECUNDARIA «MARCOS ZARAGOZA» | . PARTIDA PLANS NUM: 1 |
| | | | | | B | HO | INSTITUTO ENSEÑANZA SECUNDARIA «MARCOS ZARAGOZA» | . PARTIDA PLANS NUM: 1 |
| | | | | | C | PZ | INSTITUTO ENSEÑANZA SECUNDARIA «MARCOS ZARAGOZA» | . PARTIDA PLANS NUM: 1 |
| | | 004 | | | A | AK | INSTITUTO ENSEÑANZA SECUNDARIA «MARCOS ZARAGOZA» | . PARTIDA PLANS NUM: 1 |
| | | | | | B | LZ | INSTITUTO ENSEÑANZA SECUNDARIA «MARCOS ZARAGOZA» | . PARTIDA PLANS NUM: 1 |
| | | 005 | | | A | AK | DEPENDENCIAS MUNICIPALES | AVGDA MARINERS DE LA VILA JOIOSA NUM: 10 |
| | | | | | B | LZ | DEPENDENCIAS MUNICIPALES | AVGDA MARINERS DE LA VILA JOIOSA NUM: 10 |
| | | 006 | | | A | AK | DEPENDENCIAS MUNICIPALES | AVGDA MARINERS DE LA VILA JOIOSA NUM: 10 |
| | | | | | B | LZ | DEPENDENCIAS MUNICIPALES | AVGDA MARINERS DE LA VILA JOIOSA NUM: 10 |
| VILLENA | 01 | 001 | | | A | AG | OPICINA MUNICIPAL DE JUVENTUD | CALLE TRINITARIAS NUM: 2 A |
| | | | | | B | HÑ | OPICINA MUNICIPAL DE JUVENTUD | CALLE TRINITARIAS NUM: 2 A |
| | | | | | C | OZ | OPICINA MUNICIPAL DE JUVENTUD | CALLE TRINITARIAS NUM: 2 A |
| | | 002 | | | A | AK | LOCAL COMPARSA PIRATAS | CALLE FERRIZ NUM: 2 |
| | | | | | B | LZ | LOCAL COMPARSA PIRATAS | CALLE FERRIZ NUM: 2 |
| | | 02 | | | A | AG | ANTIGUOS COLEGIOS | CALLE TERCIA (LA) NUM: 1 |
| | | | | | B | HO | ANTIGUOS COLEGIOS | CALLE TERCIA (LA) NUM: 1 |
| | | | | | C | PZ | ANTIGUOS COLEGIOS | CALLE TERCIA (LA) NUM: 1 |
| | | 002 | | | A | AK | COLEGIO SANTA TERESA | BARRO SAN FRANCISCO DE ASIS NUM: 1 |
| | | | | | B | LZ | COLEGIO SANTA TERESA | BARRO SAN FRANCISCO DE ASIS NUM: 1 |
| | | 003 | | | A | AK | CASA DE CULTURA | PLAZA SANTIAGO NUM: 7 |
| | | | | | B | LZ | CASA DE CULTURA | PLAZA SANTIAGO NUM: 7 |

| MUNICIPIO | DIST. | SECC. | SUBSECC. | MESA | LETRAS | LOCAL | DOMICILIO |
|-----------|-------|-------|----------|--------------------------------|--|------------------------------------|-----------------------|
| | 03 | 001 | A | AK | HOGAR 3ª EDAD (ANTIGUAS ESCUELAS NUEVAS) | CALLE RODRIGUEZ NUM: 1 | |
| | | | B | LZ | HOGAR 3ª EDAD (ANTIGUAS ESCUELAS NUEVAS) | CALLE RODRIGUEZ NUM: 1 | |
| | | 002 | U | AZ | HOGAR 3ª EDAD (ANTIGUAS ESCUELAS NUEVAS) | CALLE RODRIGUEZ NUM: 1 | |
| | 003 | A | AK | COLEGIO JOAQUIN MARIA LOPEZ | CALLE PASCUAL MARQUINA NUM: 2 | | |
| | | B | LZ | COLEGIO JOAQUIN MARIA LOPEZ | CALLE PASCUAL MARQUINA NUM: 2 | | |
| | 04 | 001 | A | AK | TEATRO CHAPI | CALLE LUCIANO LOPEZ FERRER NUM: 17 | |
| | | | B | LZ | TEATRO CHAPI | CALLE LUCIANO LOPEZ FERRER NUM: 17 | |
| | | 002 | A | AG | TEATRO CHAPI | CALLE LUCIANO LOPEZ FERRER NUM: 17 | |
| | | B | HO | TEATRO CHAPI | CALLE LUCIANO LOPEZ FERRER NUM: 17 | | |
| | | C | PZ | TEATRO CHAPI | CALLE LUCIANO LOPEZ FERRER NUM: 17 | | |
| | 05 | 001 | A | AK | COLEGIO JOAQUIN MARIA LOPEZ | CALLE PASCUAL MARQUINA NUM: 2 | |
| | | | B | LZ | COLEGIO JOAQUIN MARIA LOPEZ | CALLE PASCUAL MARQUINA NUM: 2 | |
| | | 002 | A | AG | AMIF (AA.MINUSVALIDOS FISICOS) | CALLE SANCHO MEDINA NUM: 38 A | |
| | | | B | HO | AMIF (AA.MINUSVALIDOS FISICOS) | CALLE SANCHO MEDINA NUM: 38 A | |
| | | | C | PZ | AMIF (AA.MINUSVALIDOS FISICOS) | CALLE SANCHO MEDINA NUM: 38 A | |
| | | 003 | A | AG | AA. VV. EL CARRIL | CALLE PINTOR JUAN GRIS NUM: 16 | |
| | | | B | HO | AA. VV. EL CARRIL | CALLE PINTOR JUAN GRIS NUM: 16 | |
| | | | C | PZ | AA. VV. EL CARRIL | CALLE PINTOR JUAN GRIS NUM: 16 | |
| | | 004 | A | AL | COLEGIO PUBLICO CELADA | CALLE SAX NUM: 1 | |
| | | | B | MZ | COLEGIO PUBLICO CELADA | CALLE SAX NUM: 1 | |
| | | 005 | A | AK | COLEGIO PRINCIPE D. JUAN MANUEL | CALLE SAX NUM: 3 | |
| | | | B | LZ | COLEGIO PRINCIPE D. JUAN MANUEL | CALLE SAX NUM: 3 | |
| | | 006 | A | AK | MERCADO CENTRAL | PLAZA MERCADO NUM: 1 | |
| | | | B | LZ | MERCADO CENTRAL | PLAZA MERCADO NUM: 1 | |
| | | 007 | A | AL | MERCADO CENTRAL | PLAZA MERCADO NUM: 1 | |
| | B | | MZ | MERCADO CENTRAL | PLAZA MERCADO NUM: 1 | | |
| | 06 | 001 | A | AK | COLEGIO PRINCIPE D. JUAN MANUEL | CALLE SAX NUM: 3 | |
| | | | B | LZ | COLEGIO PRINCIPE D. JUAN MANUEL | CALLE SAX NUM: 3 | |
| | | 002 | A | AK | MERCADO CENTRAL | PLAZA MERCADO NUM: 1 | |
| | | | B | LZ | MERCADO CENTRAL | PLAZA MERCADO NUM: 1 | |
| 003 | | A | AG | COLEGIO PUBLICO EL GREC | CALLE AMBROSIO COTES NUM: 20 | | |
| | | B | HO | COLEGIO PUBLICO EL GREC | CALLE AMBROSIO COTES NUM: 20 | | |
| | | C | PZ | COLEGIO PUBLICO EL GREC | CALLE AMBROSIO COTES NUM: 20 | | |
| 004 | | A | AF | COLEGIO PUBLICO CELADA | CALLE SAX NUM: 1 | | |
| | | B | GM | COLEGIO PUBLICO CELADA | CALLE SAX NUM: 1 | | |
| | | C | NZ | COLEGIO PUBLICO CELADA | CALLE SAX NUM: 1 | | |
| 005 | | A | AK | COLEGIO PUBLICO EL GREC | CALLE AMBROSIO COTES NUM: 20 | | |
| | | B | LZ | COLEGIO PUBLICO EL GREC | CALLE AMBROSIO COTES NUM: 20 | | |
| 07 | | 001 | A | AL | CASA DE CULTURA | PLAZA SANTIAGO NUM: 7 | |
| | | | B | MZ | CASA DE CULTURA | PLAZA SANTIAGO NUM: 7 | |
| XALÓ | | 01 | 001 | A | AK | AYUNTAMIENTO | CALLE IGLESIA NUM: 27 |
| | B | | | LZ | AYUNTAMIENTO | CALLE IGLESIA NUM: 27 | |
| 02 | 001 | A | AK | ESCUELAS P. FRANCISCO ALBANELL | CALLE BENISSA NUM: 6 | | |
| | | B | LZ | ESCUELAS P. FRANCISCO ALBANELL | CALLE BENISSA NUM: 6 | | |

Los límites de las Secciones Electorales son los establecidos para el Censo Electoral cerrado el día 1 de julio de 2011. Y pueden ser consultados en la Oficina del Censo Electoral y en los Ayuntamientos.
 En los seis días siguientes al de esta publicación los electores pueden presentar reclamaciones contra la delimitación efectuada ante la Junta Electoral Provincial (artículo 24 de la Ley Orgánica del Régimen Electoral General).
 Alicante, a 28 de septiembre de 2011.
 El Delegado Provincial de la Oficina del Censo Electoral. Fdo.: César Garrido Oliver.

1120047

ADMINISTRACIÓN CENTRAL

SUBDELEGACIÓN DEL GOBIERNO COMUNIDAD VALENCIANA ALICANTE

EDICTO

De conformidad con lo dispuesto en el artículo 59,4 y 61 de la Ley 30/1992, de 26 de noviembre, de Régimen Jurídico de las Administraciones Públicas y del Procedimiento Administrativo Común (B.O.E. 285 de 27 de noviembre de 1.992), se hace pública notificación de RESOLUCIONES DE RECURSOS DE ALZADA recaídas en los procedimientos sancionadores incoados a los interesados que a continuación se relacionan, ya que, habiéndose intentado la respectiva notificación en el último domicilio conocido, éstas no se han podido practicar.

Contra dicha resolución, que agota la vía administrativa, podrá interponer recurso contencioso-administrativo ante el Juzgado de lo Contencioso-administrativo en el plazo de dos meses, contados desde el día siguiente al de la publicación del presente Edicto en el Boletín Oficial de la Provincia. Se advierte que una vez sea firme la resolución en vía administrativa, se continuará la tramitación que corresponda para proceder a su cobro por la Delegación de Hacienda competente. El expediente obra en la Sección de Derechos Ciudadanos de esta Subdelegación del Gobierno en Alicante, pudiendo ser consultado en el plazo anteriormente citado.

| DENUNCIADO Nº. EXPTE | D.N.I. | DOMICILIO LOCALIDAD | INFRACCIÓN SANCIÓN |
|--|-----------|---|----------------------------------|
| MOHAMED OULHANI 2010/2634 | X1782072D | C/ CANTABRIA, Nº29, 2ºIZQ LOGROÑO (LA RIOJA) | L.O. 1/1992 - 25.1 750 EUROS |
| ROQUE ANDRES MASTRANGELO 2010/3427 | X4635791A | C/ TEULADA, Nº 44, 4º P-11 ALICANTE/ALACANT (ALICANTE) | L.O. 1/1992 - 25.1 301 EUROS |
| DANIEL ANTONIO MUÑOZ MARTINEZ 2010/3949 | 48474326D | C/ MENDEZ NUÑEZ, Nº 50, BAJO DCHA SAN VICENTE DEL RASPEIG (ALICANTE) | L.O. 1/1992 - 25.1 600 EUROS |
| SIDI MOHAMMED BENNAL 2010/4245 | X4346788H | C/ OLMO, 14, PTA. 15 ELCHE/BLX (ALICANTE) | L.O. 1/1992 - 23.A) 301 EUROS |

Alicante, 22/09/2011.
 EL SECRETARIO GENERAL EN FUNCIONES, Francisco Javier Camarasa García.

1119920

TESORERÍA GENERAL DE LA SEGURIDAD SOCIAL

EDICTO

En la Unidad de Recaudación Ejecutiva 03/04 de la Dirección Provincial de la Tesorería General de la Seguridad Social de Benidorm se tramita expediente de apremio número 03 04 08 00575944 contra el deudor JULIA COSTA GOSALBEZ COSTA por débitos a la Seguridad Social. Dado que ha sido imposible la notificación de la fecha de la subasta

autorizada de los bienes inmuebles trabados al deudor, a su cónyuge, a los terceros poseedores, a los acreedores hipotecarios y pignoratícios y a los condueños, en cumplimiento de lo dispuesto en el artículo 59.4 y 5 de la Ley 30/1992, de 26 de noviembre, de Régimen Jurídico de las Administraciones Públicas y del Procedimiento Administrativo Común (BOE número 285 de 27 de noviembre), conforme a la redacción dada el mismo por los artículos 6 a 9 del RD 1.415/2004, de 11 de junio (BOE número 153 de 25 de junio), se le notifica que el día 22/11/2011, en acto público a celebrar a las 10,00 horas, en CL MAYOR 3 localidad de ALICANTE, se procederá a la enajenación de los bienes inmuebles embargados mediante diligencia de fecha 18/04/2011, notificada al apremiado y, en su caso, a su cónyuge y a los terceros poseedores.

DESCRIPCION DE LAS FINCAS:

N REG: 03020 TOMO: 3813 LIBRO: 2885 N° FOLIO:
0051 N° FINCA: 12097
URBANA: VIVIENDA TIPO «B» EN ALICANTE, AV
NOVELDA, NUMERO: 30 1º DCH.
SUPERFICIE UTIL: 63,71 M2
LAS 56 VIVIENDAS Y 4 LOCALES QUE CONSTITUYEN EL EDIFICIO TIENEN CONCEDIDA CALIFICACION DEFINITIVA DE V.R.L. SUBVENCIONADAS EXPEDIENTE A-VS-490-62.
REF. CATASTRAL: 9291213YH1499A003HQ

Contra el acto notificado, que no agota la vía administrativa, podrá formularse RECURSO DE ALZADA ante la Dirección Provincial de la Tesorería General de la Seguridad Social en el plazo de un MES, contado a partir de su recepción por el interesado, conforme a lo dispuesto en el artículo 34 de la Ley General de la Seguridad Social, aprobada por Real Decreto Legislativo 1/1994, de 20 de junio (BOE del día 29) significándole que el procedimiento de apremio no se suspenderá sin la previa aportación de garantías para el pago de la deuda. Transcurrido el plazo de tres meses desde la interposición de dicho recurso de alzada sin que recaiga resolución expresa, el mismo podrá entenderse desestimado, según dispone el artículo 46.1 del Reglamento General de Recaudación de los Recursos del Sistema de la Seguridad Social, lo que se comunica a los efectos de lo establecido en el artículo 42.4 de la Ley 30/1992, de 26 de noviembre, de Régimen Jurídico de las Administraciones Públicas y del Procedimiento Administrativo Común.

Benidorm, a 27 DE SEPTIEMBRE DE 2011.

LA RECAUDADORA EJECUTIVA, Ana Isabel Blanco González.

1119964

ADMINISTRACIÓN AUTONÓMICA

SERVICIO TERRITORIAL DE ENERGÍA

ANUNCIO

Conselleria de Economía, Industria y Comercio

Resolución de 19 de septiembre de 2011, del Servicio Territorial de Energía de Alicante, por la que se convoca el levantamiento de actas previas a la ocupación de determinadas fincas afectadas por el proyecto, para construcción de la línea eléctrica a 132 kV, S/C. entre la «S.T. Carrús y la ST. Rocamora», así como para el desmantelamiento entre los apoyos nº 30 y nº 106 y los apoyos nº 33 y nº 42 de la línea de 132 kV, S/C «ST. Elche Sur-ST. Rocamora» y entre los apoyos nº 114 y nº 125 de la línea de 132 kV, S/C., «ST. Rocamora-Carrús.» ATLINE/2005/379/03 y ATLIRE/2009/68/03 en los términos municipales de Crevillente, San Isidro, Albaterra, Orihuela, Callosa del Segura y Granja de Rocamora, provincia de Alicante. (Expediente de expropiación forzosa JUEXPR/2011/4).

En fecha 22 de noviembre de 2010, por la Dirección General de Energía, se dictó resolución por la que se autorizó a Iberdrola Distribución Eléctrica, S.A.U., se declaró, en concreto, la utilidad pública y se aprobó el proyecto para construcción de la línea eléctrica a 132 kV, S/C. entre la «S.T. Carrús y la ST. Rocamora», así como para el desmantelamiento entre los apoyos nº 30 y nº 106 y los apoyos nº 33 y nº 42 de la línea de 132 kV, S/C «ST. Elche Sur-ST. Rocamora» y entre los apoyos nº 114 y nº 125 de la línea de 132 kV, S/C., «ST. Rocamora-Carrús.»

Dicha declaración de utilidad pública de acuerdo con lo dispuesto en la Ley 54/1997, de 27 de noviembre, del Sector Eléctrico, en el Real Decreto 1955/2000, de 1 de diciembre, por el que se regulan las actividades de transporte, distribución, comercialización, suministro y procedimientos de autorización de instalaciones de energía eléctrica, lleva implícita la necesidad de ocupación de los bienes y derechos afectados e implica la urgente ocupación de los mismos, siéndoles de aplicación el procedimiento de urgencia que determina el artículo 52 de la Ley de Expropiación Forzosa, de 16 de diciembre de 1954.

En su virtud el Jefe del Servicio Territorial de Energía de Alicante, en cumplimiento de lo dispuesto en el mencionado artículo 52 de la Ley de Expropiación Forzosa, ha resuelto convocar a los titulares de los bienes y derechos afectados en el Ayuntamiento donde radican las fincas afectadas, como punto de reunión para, de conformidad con el procedimiento que establece el citado artículo, llevar a cabo el levantamiento de actas previas a la ocupación y, si procediera, las de ocupación definitiva.

Todos los interesados, así como las personas que sean titulares de cualesquiera clases de derechos o intereses sobre los bienes afectados, deberán acudir personalmente o representados por persona debidamente autorizada, aportando los documentos acreditativos de su titularidad y el último recibo de la contribución, pudiéndose acompañar de sus peritos y un notario, si lo estiman oportuno, con gastos a su costa.

El levantamiento de actas tendrá lugar los próximos días 2, 3, 7, 8, 9 y 10 de noviembre de 2011.

En el Ayuntamiento de Orihuela a partir de las 9:00 horas, el día 2 de noviembre de 2011.

En el Ayuntamiento de Callosa del Segura a partir de las 9:00 horas, el día 3 de noviembre de 2011.

En el Ayuntamiento de Albaterra a partir de las 9:00 horas, los días 7, 8, 9 de noviembre de 2011.

En el Ayuntamiento de Granja de Rocamora a partir de las 9:00 horas, el día 10 de noviembre de 2011.

En el Ayuntamiento de Crevillente a partir de las 12:00 horas, el día 10 de noviembre de 2011.

El orden de levantamiento de actas se comunicará a cada interesado mediante la oportuna cédula de citación, figurando la relación de titulares convocados en el tablón de edictos del Ayuntamiento señalado y en el anexo.

Es de significar que esta publicación se realiza igualmente, a los efectos que determina el artículo 59.5 de la Ley 30/92 de 26 de noviembre, de Régimen Jurídico de las Administraciones Públicas y del Procedimiento Administrativo Común en su redacción dada por la Ley 4/1999, de notificación de la presente resolución a los titulares desconocidos o con domicilio ignorado o a aquellos en que, intentada la notificación, no se hubiese podido practicar.

En el expediente expropiatorio Iberdrola Distribución Eléctrica, S.A.U., asumirá la condición de beneficiaria.

Alicante, 19 de Septiembre de 2011.- El jefe del servicio Territorial de Energía de Alicante. (Por Resolución de 1 de septiembre de 2011 del Conseller de Economía, Industria y Comercio): Rafael Muñoz Gómez.

Relación concreta e individualizada de bienes y derechos afectados por el proyecto:
«línea eléctrica a 132 kV, S/C. entre la «S.T. Carrús» y la «S.T. Rocamora», así como para el desmantelamiento entre los apoyos nº 30 y el nº 106 y los apoyos nº 33 y nº 42 de la línea de 132 kV, S/C. «S.T. Elche Sur-S.T. Rocamora» y entre los apoyos nº 114 y nº 125, de la línea de 132 kV, S/C. «S.T. Rocamora-S.T. Carrús»

| FINCA Nº | TITULAR Y DOMICILIO | CATASTRO | | SERV. ML. | SERV. Nº | AFECCIONES O.T. Nº | APOTO Nº | APOTO Nº | NATURALEZA | DÍA | HORA |
|---|--|----------|------|-----------|----------|--------------------|----------|----------|-------------------------------|----------|-------|
| | | POL. | PAR. | | | | | | | | |
| TÉRMINO MUNICIPAL: CREVILLENTE (ALICANTE) | | | | | | | | | | | |
| 1 | FRANCISCO SORIANO MARTÍNEZ C/ RUPERTO CHAPI, 65. 03201 ELCHE (ALICANTE) | 38 | 4 | 177 | 2480 | 1030 | 30 | | NABANTOS | 10-11-11 | 12:00 |
| 2 | GEOFFREY CHANE ALAN. CM. SALADARES, APARTADO 173 32. 03330 CREVILLENTE (ALICANTE) | 36 | 14 | | | 993 | 106 | | LABOR | 10-11-11 | 12:15 |
| TÉRMINO MUNICIPAL: ALBATERA (ALICANTE) | | | | | | | | | | | |
| 17 | ROSARIO GONZÁLEZ ALONSO C/ COSTA BLANCA, 20. 03160 ALMORADI (ALICANTE) | 9 | 22 | 71 | 994 | 50 | | | IMPRODUCT. | 07-11-11 | 09:15 |
| 18 | JAIIME BROTONS FERRÁNDEZ AGRUPACIÓN CERCO, SI POLÍGONO CACHAPET 65. 03300 CREVILLENTE (ALICANTE) CR. DE LA ROMANA, KM. 3,86. 03680 ASPE (ALICANTE) | 9 | 23 | 146 | 2044 | 1489 | 35A | 82 | LABOR | 07-11-11 | 09:15 |
| 19 | HEREDEROS DE MANUEL SEGURA MOLINA. AVDA. PAÍS VALENCIANO, 83. 03340 ALBATERA (ALICANTE). | 9 | 24 | 77 | 1085 | 50 | | | FRUTAL | 07-11-11 | 09:30 |
| 22 | MANUEL GÓMEZ IRÁNDEZ MARÍA ROSARIO BARASCO GARCÍA C/ PROYECTO, 12 03158 CATRAL (ALICANTE) C/ RAMÓN Y CAJAL, 21. 03158 CATRAL (ALICANTE) | 8 | 62 | 157 | 2205 | 1146 | 36A | 56 | CÍTRICOS | 07-11-11 | 09:30 |
| 24 | JOSÉ BENNETE MANGRESA . C/ JUAN DE LA CIERVA, 3 03350 COX (ALICANTE) JOSÉ VIVES ROCAMORA C/ VIRGEN DEL ROSARIO, 2. 03350 COX (ALICANTE) | 8 | 31 | 298 | 4172 | 1691 | 37A | 50 | CÍTRICOS | 07-11-11 | 10:00 |
| 25 | SALVADOR BELSO FERNÁNDEZ. C/ VILLA, 1 03330 CREVILLENTE (ALICANTE) HORMIGONES MARTÍNEZ. POLÍGONO MOS DEL BOU, 1 03340 ALBATERA (ALICANTE) | 8 | 33 | 289 | 4046 | 1196 | 38A | 50 | PASTOS | 07-11-11 | 10:00 |
| 26 | JULIO Y GALIANA, S. A. AVDA. MARQUÉS DE LACY VICENTE, 31. 03300 ORIHUELA (ALICANTE) | 8 | 76 | | | 50 | | | PASTOS | 07-11-11 | 10:15 |
| 27 | PASTOR MEDINA, S. A. C/ CIBILES EDP, GRAN SOL B III . 03180 TORREVIEJA (ALICANTE) | 8 | 154 | | | 50 | | | IMPRODUCT. | 07-11-11 | 10:15 |
| 28 | JOSÉ ANTONIO BERNA LLORIS C/ SAN JUAN, 49. 03340 ALBATERA (ALICANTE) | 8 | 78 | 1 | 10 | | | | CÍTRICOS | 07-11-11 | 10:30 |
| 29 | JOSÉ ANTONIO BERNA LLORIS C/ SAN JUAN, 49. 03340 ALBATERA (ALICANTE) | 8 | 155 | 12 | 168 | | | | CÍTRICOS | 07-11-11 | 10:30 |
| 33 | MANUEL GUERRERO GARCÍA. C/ FRANCISCO JUAN FOLLANA, 54. 03340 ALBATERA (ALICANTE) | 7 | 13 | 58 | 812 | 50 | | | FRUTALES | 07-11-11 | 10:30 |
| 35 | MANUEL GUERRERO GARCÍA. C/ FRANCISCO JUAN FOLLANA, 54. 03340 ALBATERA (ALICANTE) | 7 | 11 | 76 | 1064 | 1019 | 39A | 50 | FRUTALES | 07-11-11 | 10:30 |
| 40 | MANUEL GUERRERO GUTIÉRREZ | 7 | 65 | | | 50 | | | PASTOS | 07-11-11 | 09:00 |
| 44 | HEREDEROS DE FRANCISCO AGUILAR QUESADA C/ PAÍS VALENCIANO, 93. 03340 ALBATERA (ALICANTE) LAURA Y MANUEL GONZÁLEZ ANDREU. C/ MAESTRO JOSÉ SERRANO, 2. 03 170 RODALES (ALICANTE) | 7 | 18 | 45 | 630 | | | | PASTOS | 07-11-11 | 11:00 |
| 47 | PASCUAL SÁNCHEZ GARCÍA C/ SAN PASCUAL, 29. 03340 ALBATERA (ALICANTE) | 7 | 22 | | | 219 | | | OLIVOS | 07-11-11 | 11:00 |
| 51 | COMUNIDAD LABRADORES EL MOCO C/ CONDE FLASENCIA, 30. 03340 ALBATERA (ALICANTE) | 7 | 31 | 26 | 364 | | | | PASTOS | 07-11-11 | 11:15 |
| 53 | ISABEL SEGURA SEMA. C/ DESAMPARADOS, 13-2 03360 CALLOSA DEL SEGURA (ALICANTE) | 7 | 35 | 22 | 308 | | | | OLIVOS | 07-11-11 | 11:15 |
| 57 | TERESA BERNA MANGRESA. AVDA. PAÍS VALENCIANO, 73-1 03340 ALBATERA (ALICANTE) | 7 | 487 | 138 | 1656 | 1200 | 41A | 70 | FRUTALES | 07-11-11 | 11:30 |
| 59 | TERESA BERNA MANGRESA. AVDA. PAÍS VALENCIANO, 73-1 | 7 | 53 | 53 | 636 | | | | CÍTRICOS | 07-11-11 | 11:30 |
| 61 | TOMÁS BERNA MANGRESA. C/ REY JUAN CARLOS I, 91-4-D. 03340 ALBATERA (ALICANTE) | 7 | 52 | 128 | 1536 | | | | LABOR | 07-11-11 | 11:30 |
| 65 | DESPACHO JURÍDICO PERA & GONZÁLEZ, S.L. C/ CAMPOAMOR, 70-2-B. 03181 TORREVIEJA (ALICANTE) | 7 | 48 | 48 | 576 | 963 | 42A | 49 | OLIVOS | 07-11-11 | 12:00 |
| 67 | JUAN ANTONIO LIMORTE BOX C/ LA PAZ, 14-1. 03340 ALBATERA (ALICANTE) | 7 | 120 | 43 | 516 | | | | CÍTRICOS | 07-11-11 | 12:15 |
| 68 | JOSÉ QUINTO RAEL. C/ CONDE DE FLASENCIA, 77-1 03340 ALBATERA (ALICANTE) | 7 | 121 | 85 | 1080 | 244 | | | CÍTRICOS | 07-11-11 | 12:30 |
| 69 | HEREDEROS DE MANUEL FENOLL ONTENIENTE. AVDA. PAÍS VALENCIANO, 191. 03340 ALBATERA (ALICANTE) | 7 | 122 | 23 | 276 | 1028 | 43A | 45 | CÍTRICOS | 07-11-11 | 13:00 |
| 71 | ARACELI QUINTO GARCÍA | 7 | 123 | 35 | 168 | | | | FRUTALES | 07-11-11 | 09:00 |
| 73 | DESCONOCIDO | 7 | 126 | 49 | 588 | 702 | 44A | 40 | FRUTALES | 07-11-11 | 13:00 |
| 75 | HEREDEROS DE MANUEL FENOLL ONTENIENTE. AVDA. PAÍS VALENCIANO, 191. 03340 ALBATERA (ALICANTE) | 6 | 438 | | | 40 | | | CÍTRICOS | 07-11-11 | 13:00 |
| 76 | ENOS. GARCÍA AGUILAR. C/ VIRGEN DEL ROSARIO, 20. 03340 ALBATERA (ALICANTE) | 6 | 355 | | | 50 | | | PASTOS | 08-11-11 | 09:15 |
| 77 | ENOS. GARCÍA AGUILAR. C/ VIRGEN DEL ROSARIO, 20. 03340 ALBATERA (ALICANTE) | 6 | 358 | | | 60 | | | IMPRODUCT. | 08-11-11 | 09:15 |
| 79 | JOSÉ QUINTO RAEL, MANUELA CARRERA CASTILLO C/ CONDE DE FLASENCIA, 77-1 03340 ALBATERA (ALICANTE) | 6 | 437 | 27 | 324 | | | | FRUTALES | 07-11-11 | 12:30 |
| 81 | REMEDIOS GELARDO GARCÍA | 6 | 433 | 24 | 288 | | | | FRUTALES | 08-11-11 | 09:00 |
| 82 | JUAN GELARDO GARCÍA. C/ PASCUAL CANOVAS, 25. 03340 ALBATERA (ALICANTE) | 6 | 434 | 50 | 604 | | | | OLIVOS | 08-11-11 | 10:00 |
| 83 | HEREDEROS DE JOSÉ GELARDO GARCÍA C/ VICARÍA, 1-1-8. 03340 ALBATERA (ALICANTE) | 6 | 432 | 66 | 792 | 430 | | | FRUTALES | 08-11-11 | 10:00 |
| 84 | HEREDEROS DE JUAN FUENTES SEMA C/ ÁNGEL ZAPLANA, 4. 03340 ALBATERA (ALICANTE) JUAN JOSÉ FUENTES ZAPLANA, PASCUAL FUENTES ZAPLANA CECILIA FUENTES ZAPLANA Y ANTONIO FUENTES ZAPLANA C/ ORIHUELA, 89. 03340 ALBATERA (ALICANTE) HEREDEROS DE ANTONIO SANCHEZ GARCÍA. C/ BEATO GALVEZ, 14 46300 UTIEL (VALENCIA) | 6 | 431 | 351 | 4212 | 1091 | 45A/114A | 94 | LABOR | 08-11-11 | 09:15 |
| 86 | ANTONIO JUAN GASÓN | 6 | 420 | 141 | 1692 | 200 | | | AGRIOS REGADÍO FRUTALES | 08-11-11 | 09:00 |
| 87 | ROSA RUBIO CORDOBA. C/ ESCORRATTEL, 60. 03300 ORIHUELA (ALICANTE). JUAN MOLINA CASAS VIE. ALEJANDRE, 10-1-B. 03340 ALBATERA (ALICANTE) JOSÉ FCO. CORDOBA PÉREZ. C/ ESCORRATTEL, 64 ORIHUELA (ALICANTE). REMEDIOS RUBIO CORDOBA C/ JUAN XIII, 64. 03340 ALBATERA (ALICANTE) | 6 | 419 | 6 | 20 | | | | FRUTALES | 08-11-11 | 10:15 |

| FINCA Nº | TITULAR Y DOMICILIO | CATASTRO | | SERV. ML. | SERV. Nº | AFECCIONES O.T. Nº | APOYO Nº | APOYO Nº | NATURALEZA | DÍA | HORA |
|----------|--|----------|------|-----------|----------|--------------------|----------|----------|-------------------|----------|-------|
| | | POL. | PAR. | | | | | | | | |
| 89 | HEREDEROS DE JUAN FUENTES SERNA C/ ÁNGEL ZAPLANA, 4. 03340 ALBATERA (ALICANTE) JUAN JOSÉ FUENTES ZAPLANA, PASCUAL FUENTES ZAPLANA CÉCILIA FUENTES ZAPLANA Y ANTONIO FUENTES ZAPLANA C/ ORIHUELA, 89. 03340 ALBATERA (ALICANTE) | 6 | 418 | 10 | 32 | | | | CÍTRICOS | 08-11-11 | 09:15 |
| 91 | HEREDEROS DE JUAN FUENTES SERNA C/ ÁNGEL ZAPLANA, 4. 03340 ALBATERA (ALICANTE) JUAN JOSÉ FUENTES ZAPLANA, PASCUAL FUENTES ZAPLANA CÉCILIA FUENTES ZAPLANA Y ANTONIO FUENTES ZAPLANA C/ ORIHUELA, 89. 03340 ALBATERA (ALICANTE) | 6 | 399 | 90 | 1080 | 1185 | 46A | 71 | FRUTALES | 08-11-11 | 09:15 |
| 92 | JUAN JOSÉ GARCÍA CANOVAS. AVDA. PAÍS VALENCIANO, 111. 03340 ALBATERA (ALICANTE) C/ ORIHUELA, 51. 03340 ALBATERA (ALICANTE) | 6 | 416 | 39 | 546 | | | | CÍTRICOS | 08-11-11 | 10:15 |
| 93 | PEDRO VICENTE AUTÓN. C/ SANTIAGO EL MAYOR, 40 03340 ALBATERA (ALICANTE) | 6 | 414 | 13 | 182 | | | | IMPRODUCT. | 08-11-11 | 10:30 |
| 94 | JOSEFA BASTUÑANA MARTÍNEZ. C/ JOSÉ QUINTO, 18 03340 ALBATERA (ALICANTE) | 6 | 400 | 192 | 2688 | | | | CÍTRICOS | 08-11-11 | 10:30 |
| 95 | RAMÓN GALINAS BERNA C/ GOBERNACIÓN, 25. 03340 ALBATERA (ALICANTE) | 6 | 401 | 73 | 1022 | 50 | | | FRUTALES | 08-11-11 | 11:00 |
| 97 | ANTONIO SERNA SERNA. C/ DOCTOR MARAÑÓN, 43 03340 ALBATERA (ALICANTE) | 22 | 179 | 27 | 380 | 1029 | 47A | 57 | CÍTRICOS | 08-11-11 | 11:00 |
| 98 | HEREDEROS DE FRANCISCO BERNA SERNA. C/ MARQUESA DOS AGUAS, 6 03340 ALBATERA (ALICANTE) | 22 | 183 | 37 | 518 | 50 | | | OLIVOS | 08-11-11 | 11:15 |
| 100 | AGUSTÍN SERNA QUINTO C/ JOAQUÍN OROZCO, 2-1-A. 03006 ALICANTE | 22 | 208 | 74 | 1036 | 180 | | | FRUTALES | 08-11-11 | 11:15 |
| 105 | ENRIQUE MARTÍNEZ GUTIÉRREZ C/ CAMBRONERAS, 32 B1. 03340 ALBATERA (ALICANTE) | 22 | 207 | 59 | 826 | 50 | | | FRUTALES | 08-11-11 | 11:30 |
| 105.1 | JOSÉ ANTONIO SERNA GONZÁLEZ C/ SAN ANTONIO, 19. 03340 ALBATERA (ALICANTE) | 22 | 206 | | | 50 | | | PALMERAS | 08-11-11 | 11:30 |
| 107 | HEREDEROS DE FRANCISCO BERNA FUENTES C/ MAYOR, 13. 03340 ALBATERA (ALICANTE) CARMEN CANDEL SABE Y ESTER BERNA CANDEL C/ MAYOR, 6-2ª. 03340 ALBATERA (ALICANTE) | 22 | 74 | 206 | 2884 | 1318 | 48A | 65 | CÍTRICOS | 08-11-11 | 12:00 |
| 109 | JUAN ANTONIO LIMOTE BOY, PURIFICACIÓN MARTÍNEZ VALERO. C/ LA PAZ, 14-1. 03340 ALBATERA (ALICANTE) | 22 | 71 | 20 | 118 | | | | FRUTALES | 07-11-11 | 12:15 |
| 111 | EMILIANO CANOVAS CAMPOS C/ MALSONNAVE, 31-5-A. 03003 ALICANTE | 22 | 73 | 218 | 3052 | 1251 | 49A | 56 | LABOR REGADÍO | 08-11-11 | 12:00 |
| 1000 | SJOLANDER HANS ROBERT Y VRETMAN INGELA ELISABETH EDSTROM FD. MOCO EL GP 9-25. 03340 ALBATERA (ALICANTE) | 22 | 67 | | | 400 | | | FRUTALES | 08-11-11 | 12:15 |
| 116 | HEREDEROS DE TOMÁS CANOVAS FUENTES C/ PAÍS VALENCIANO, 34. 03340 ALBATERA (ALICANTE) NIEVES BERNA GUTIERREZ. C/ PAÍS VALENCIANO, 34. 03340 ALBATERA (ALICANTE). Mª. NIEVES CANOVAS BERNA. C/ AVDA. CALVARIO, 48. 03340 ALBATERA | 26 | 208 | 27 | 378 | 50 | | | PALMERAS | 08-11-11 | 12:15 |
| 117 | JOSÉ DAVO QUINTO. AVDA. PAÍS VALENCIANO, 46 03340 ALBATERA (ALICANTE) | 26 | 210 | 48 | 675 | | | | CÍTRICOS | 08-11-11 | 12:30 |
| 118 | TOMÁS PÉREZ MARTÍNEZ C/ FORTUNA, 54-1-1E. 03340 ALBATERA (ALICANTE) | 26 | 207 | 132 | 1848 | 125 | | | CÍTRICOS | 08-11-11 | 13:00 |
| 119 | MANUELA AGUILAR GÓMEZ. AVDA. PAÍS VALENCIANO, 93-1. 03340 ALBATERA (ALICANTE) AURELIO AGUILAR AGUILAR. C/ FORTUNA, 21-1ª 03340 ALBATERA (ALICANTE) | 26 | 199 | 27 | 378 | 1473 | 50A | 71 | CÍTRICOS | 08-11-11 | 13:00 |
| 127 | EMOS. GARCÍA AGUILAR. C/ VIRGEN DEL ROSARIO, 20. 03340 ALBATERA (ALICANTE) | 26 | 133 | 418 | 5856 | 1553 | 51A | 65 | FRUTALES | 08-11-11 | 09:15 |
| 128 | JOSÉ GIL ZAPLANA. C/ ORIHUELA, 25 03340 ALBATERA (ALICANTE) | 26 | 123 | 86 | 1205 | 249 | | | FRUTALES | 09-11-11 | 09:00 |
| 130 | JOSÉ QUINTO BERNA. C/ PASCUAL CANOVAS, 47 03340 ALBATERA (ALICANTE) | 25 | 228 | 116 | 980 | 50 | | | ALMENDROS | 09-11-11 | 09:15 |
| 131 | LUÍS GILABERT PERALES C/ DOCTOR MOLLA, 2. 03340 ALBATERA (ALICANTE) | 25 | 227 | 120 | 1680 | 950 | 52A | 50 | CÍTRICOS | 09-11-11 | 09:15 |
| 134 | JOSÉ DAVO QUINTO. AVDA. PAÍS VALENCIANO, 46 03340 ALBATERA (ALICANTE) | 25 | 255 | 324 | 4536 | 1029 | 53A | 50 | AGRIOS REGADÍO | 08-11-11 | 12:30 |
| 135 | JOSÉ DAVO QUINTO. AVDA. PAÍS VALENCIANO, 46 03340 ALBATERA (ALICANTE) | 25 | 252 | 2 | 1 | | | | AGRIOS REGADÍO | 08-11-11 | 12:30 |
| 136 | MANUEL VALERO SERNA C/ CERVANTES, 15-1. 03340 ALBATERA (ALICANTE) | 25 | 203 | 215 | 3010 | 328 | | | FRUTALES | 09-11-11 | 09:30 |
| 1001 | JOSÉ DAVO QUINTO. AVDA. PAÍS VALENCIANO, 46 03340 ALBATERA (ALICANTE) | 25 | 177 | | | 45 | | | FRUTALES | 08-11-11 | 12:30 |
| 1002 | HEREDEROS DE ENCARNACIÓN QUINTO QUINTO C/ JOSÉ CASANOVA, 49. 03340 ALBATERA (ALICANTE) JOSE DAVO QUINTO. AVDA. PAÍS VALENCIANO, 46 03340 ALBATERA (ALICANTE) | 25 | 179 | | | 240 | | | NARANJOS | 08-11-11 | 12:30 |
| 139 | HEREDEROS DE BERNARDO SÁNCHEZ ESCOLANO C/ INGENIERO SERNA, 11. 03340 ALBATERA (ALICANTE) JOSE DAVO QUINTO. AVDA. PAÍS VALENCIANO, 46 03340 ALBATERA (ALICANTE) | 25 | 87 | 43 | 602 | 100 | | | CÍTRICOS | 08-11-11 | 12:30 |
| 143 | Mª ANELIA LEÓN BERNA C/ ELCHE, 22-4. 03130 STA. POLA (ALICANTE) | 17 | 224 | 131 | 1834 | | | | CÍTRICOS | 09-11-11 | 09:30 |
| 144 | MANUEL CANOVAS CAMPOS. C/ MARQUESA DOS AGUAS, 3-2. 03340 ALBATERA (ALICANTE) | 17 | 219 | 66 | 924 | 50 | | | CÍTRICOS | 09-11-11 | 10:00 |
| 147 | FRANCISCO CANOVAS CAMPOS. C/ MARQUESA DOS AGUAS, 3-1. 03340 ALBATERA (ALICANTE) | 17 | 164 | 378 | 4500 | 1792 | 55A | 71 | CÍTRICOS | 09-11-11 | 10:00 |
| 149 | HEREDEROS DE FABIÁN GARCÍA SERNA C/ SAN ANTONIO, 11. 03340 ALBATERA (ALICANTE) JUAN FABIÁN GARCÍA GELARDO. C/ SAN ANTONIO, 11 03340 ALBATERA (ALICANTE) ENCARNACIÓN GARCÍA GELARDO. C/ ALBACETE, 3-BA-1. 03005 ALICANTE FRANCISCO GARCÍA GELARDO. C/ SAN ANTONIO, 11-1-C 03340 ALBATERA (ALICANTE) | 17 | 161 | 33 | 50 | | | | AGRIOS REGADÍO | 09-11-11 | 10:15 |
| 150 | JOSÉ POUEDA BERNA C/ FORTUNA, 87. 03340 ALBATERA (ALICANTE) | 17 | 162 | 24 | 80 | | | | FRUTALES | 09-11-11 | 10:15 |
| 151 | HEREDEROS DE JOSÉ BERNA ALMARCHA C/ LEPANTO, 13-1ª DCHA. 03340 ALBATERA (ALICANTE) | 17 | 19 | 20 | 280 | | | | ALMENDROS | 09-11-11 | 10:30 |
| 152 | CARMEN VICENTE MESTRE. C/ GABRIEL PÉREZ, 28-1-A. 03340 ALBATERA (ALICANTE) | 17 | 18 | 6 | 84 | 1000 | 125 | | FRUTALES | 09-11-11 | 10:30 |
| 1003 | JUAN ORTIZ VILLALBA. C/ MURADA-LO CANDEL, 48 03300 ORIHUELA (ALICANTE) | 17 | 17 | | | 288 | | | OLIVOS | 09-11-11 | 11:00 |

| FINCA Nº | TITULAR Y DOMICILIO | CATASTRO | | SERV. ML. | SERV. Nº | AFECCIONES O.T. Nº | APOYO Nº | APOYO Nº | NATURALEZA | DÍA | HORA |
|--|---|----------|------|-----------|----------|--------------------|----------|----------|------------------|----------|-------|
| | | POL. | PAR. | | | | | | | | |
| 153 | JOAQUÍN MURCIA MARBUENDA. C/ SAN BARTOLOMÉ TIRAD-ARENAL, 48. 03195 BLCHE (ALICANTE) | 17 | 41 | | | 100 | | | NARANJOS | 09-11-11 | 11:00 |
| 154 | ANTONIO RODRÍGUEZ BOY. C/ DEL HONDÓN, 31 03340 ALBATERA (CASTELLÓN) JOSEFA RODRÍGUEZ SERNA, C/ DEL HONDÓN, 29 03340 ALBATERA (ALICANTE) | 17 | 165 | 177 | 2124 | 48 | | | FRUTALES | 09-11-11 | 11:15 |
| 155 | DOMINGO SÁNCHEZ GUILLEN. AVDA. CALVARIO, 28 03340 ALBATERA (ALICANTE) C/ LOPE DE VEGA, 31-4ºF. 03340 ALBATERA (ALICANTE) | 17 | 163 | 103 | 1236 | 1310 | 56A | 47 | HIGUERAS | 09-11-11 | 11:15 |
| 1005 | JOSÉ BERNA BERNA. C/ STA. LIDIA, 2. 03340 ALBATERA JOSEFA RODRÍGUEZ SERNA Y PEDRO FUENTES PÉREZ C/ DEL HONDÓN, 29. 03340 ALBATERA (ALICANTE) | 17 | 166 | | | 776 | | | FRUTALDES | 09-11-11 | 11:15 |
| 1006 | MANUEL BALLESTER SEGURA C/ MANERO MOLLA, 4-1-B. 03005 ALICANTE | 17 | 167 | | | 776 | | | IMPRODUCT. | 09-11-11 | 11:30 |
| 156 | JOAQUÍN PERALES MIRA, C/ ANTONIO MACHADO, 27. 03380 BIGASTRO (ALICANTE) Nº TERESA SÁNCHEZ QUINTO. AVDA. ROENTGEN, 7-2-11 03183 TORREVIEJA | 17 | 168 | 129 | 1555 | | | | FRUTALES | 09-11-11 | 11:30 |
| 157 | JOSÉ MENCHÓN MARTÍNEZ AVDA. RONDA NORTE, 14. 30009 MURCIA | 17 | 228 | 78 | 936 | 25 | | | LABOR | 09-11-11 | 12:00 |
| 159 | JAYNE TUFFEY, PHILLIP TUFFEY, CHAD PAUL TUFFEY PD. EL MOCO. Pº 7-197. 03340 ALBATERA (ALICANTE) | 17 | 171 | 9 | 108 | 25 | | | LABOR REGADÍO | 09-11-11 | 12:00 |
| 161 | MARUJA RIQUELME MIRA | 17 | 202 | 178 | 2136 | 1582 | 57A | 54 | LABOR | 09-11-11 | 09:00 |
| 162 | CARIDAD ROCAMORA RIQUELME. C/ DUQUE DE MAQUEDA, 3. 03330 CHEVILLENTE (ALICANTE) | 17 | 3 | 80 | 960 | | | | FRUTALES | 09-11-11 | 12:30 |
| 164 | CARMEN RIQUELME SIGUENZA AVDA. MURCIA, 1. 03340 ALBATERA (ALICANTE) | 17 | 1 | 204 | 2448 | 1464 | 58A | 40 | FRUTALES | 09-11-11 | 12:30 |
| 166 | CARMEN RIQUELME SIGUENZA AVDA. MURCIA, 1. 03340 ALBATERA (ALICANTE) | 16 | 4 | 87 | 1044 | 50 | | | FRUTALES | 09-11-11 | 12:30 |
| 168 | RICARDO QUITANTE SÁEZ, HERMENEGILDA RIVES MOÑINO. AVDA. VTE. ALEXANDRE, 24. 03350 COX (ALICANTE) | 16 | 2 | 3 | 36 | | | | CÍTRICOS | 09-11-11 | 13:00 |
| TÉRMINO MUNICIPAL: ORIHUELA (ALICANTE) | | | | | | | | | | | |
| 170 | ANTONIO BALLESTER LÓPEZ. C/ PASO, 38 03360 CALLOSA DE SEGURA (ALICANTE) FRANCISCO BALLESTER CARRERAS. C/ PASO DE LA ESTACIÓN, 32-3. 03360 CALLOSA DE SEGURA (ALICANTE) JOSÉ SEBASTIÁN BALLESTER CARRERAS. AVDA. OSCAR ESPLÁ, 28. 03184 TORREVIEJA (ALICANTE) Nº TERESA BALLESTER CARRERAS. C/ NIUFA, 1-3 03300 ORIHUELA (ALICANTE) ANTONIO JOSÉ BALLESTER CARRERAS. AVDA. EUROPA, 31-4 3001 MURCIA Mª. DOLORES BALLESTER CARRERAS. AVDA. GIORGETTA, 24 46007 VALENCIA | 15 | 210 | 172 | 2064 | 1258 | 59A | 70 | LIMONEROS | 02-11-11 | 09:00 |
| 171.2 | ISIDRO ALMARCHA BERNABEU. C/ GABRIEL MIRO, 4 03340 ALBATERA (ALICANTE). CARMEN BERNABEU RIQUELME. C/ VIRGEN DEL PILAR, 17 -5ºD 03330 CHEVILLENTE (ALICANTE) | 15 | 209 | 4 | 48 | | | | LIMONEROS | 02-11-11 | 09:00 |
| 173 | ISIDRO ALMARCHA BERNABEU. C/ GABRIEL MIRO, 4 03340 ALBATERA (ALICANTE). CARMEN BERNABEU RIQUELME. C/ VIRGEN DEL PILAR, 17 -5ºD 03330 CHEVILLENTE (ALICANTE) | 15 | 214 | 69 | 828 | | | | LIMONEROS | 09-11-11 | 09:00 |
| 174 | ANTONIO ERU SAMPER. VEREDA HOSPITAL, 23 03330 CHEVILLENTE (ALICANTE) PS. ABRETS, 16 ENT. PL.DC. 03330 CHEVILLENTE | 15 | 238 | 54 | 648 | | | | LIMONEROS | 02-11-11 | 09:15 |
| 175 | HEREDEROS DE RUFINO JOSÉ RIQUELME ROCAMORA LA MURADA C/ P.O. JUAN RAMÓN BAJO. PB MURADA 03300 ORIHUELA (ALICANTE) | 15 | 215 | 136 | 1632 | 1747 | 60A | 54 | LIMONEROS | 02-11-11 | 09:30 |
| 177 | MACARAIG, SU. PASO PRINCIPE DE ASTURIAS, 22. 03350 COX (ALICANTE), C/ GARCIA MORATO, 9 03350 COX (ALICANTE) | 15 | 230 | 30 | 360 | | | | LIMONEROS | 02-11-11 | 09:30 |
| 180 | MACARAIG, SU PASO PRINCIPE DE ASTURIAS, 22. 03350 COX (ALICANTE), C/ GARCIA MORATO, 9 03350 COX (ALICANTE) | 15 | 216 | 194 | 2328 | 1028 | | | LIMONEROS | 02-11-11 | 09:30 |
| 182 | JOSÉ PINEDA CUENCA C/ JUAN DE AUSTRIA, 5. 03350 COX (ALICANTE) | 15 | 224 | 103 | 1236 | 1150 | 61A | 46 | LABOR REGADÍO | 02-11-11 | 09:45 |
| 185 | JOSÉ ANTONIO RIQUELME LIZAN C/ REYES CATÓLICOS, 17. 03350 COX (ALICANTE) | 15 | 223 | 197 | 2364 | 270 | 62A | 39 | LIMONEROS | 02-11-11 | 10:00 |
| 186 | ISIDRO RAMÓN SANJACOB. PD IGLESIA, 4 03348 GRANIA DE ROCAMORA (ALICANTE) | 15 | 222 | 5 | 60 | 1120 | | | LABOR REGADÍO | 02-11-11 | 10:15 |
| 189 | HEREDEROS DE MARÍA RUIZ BERTOMEU. C/ TOMÁS EDISON BARTOLOMÉ, 7. 03300 ORIHUELA (ALICANTE) JOSÉ MARÍA MOMPEN RUIZ. C/ MANUEL BIRLANGA, 33. 03160 ALMORADÍ (ALICANTE) | 20 | 139 | 12 | 144 | 60 | | | LIMONEROS | 02-11-11 | 10:45 |
| 189.1 | JOSÉ ANTONIO RIQUELME LIZÁN C/ REYES CATÓLICOS, 17. 03350 COX (ALICANTE) | 20 | 138 | 5 | 60 | | | | LIMONEROS | 02-11-11 | 10:00 |
| 193 | HEREDEROS DE MARÍA RUIZ BERTOMEU. C/ TOMÁS EDISON BARTOLOMÉ, 7. 03300 ORIHUELA (ALICANTE) JOSÉ MARÍA MOMPEN RUIZ. C/ MANUEL BIRLANGA, 33. 03160 ALMORADÍ (ALICANTE) | 20 | 7 | 47 | 564 | 202 | | | LIMONEROS | 02-11-11 | 10:45 |
| 194 | ANTONIO RIQUELME LIZAN C/ REYES CATÓLICOS, 17. 03350 COX (ALICANTE) | 20 | 9 | 195 | 2340 | 1618 | 63A | 54 | NARANJOS | 02-11-11 | 10:30 |
| 1007 | ROSARIO BERNABEU BERNABEU AVD.CHAPT, 8. 03600 ELDA (ALICANTE) | 20 | 5 | | | 181 | | | CÍTRICOS | 02-11-11 | 10:45 |
| 1008 | JOSÉ ANTONIO RIQUELME LIZÁN C/REYES CATÓLICOS, 17. 03350 COX (ALICANTE) | 20 | 6 | | | 340 | | | CÍTRICOS | 02-11-11 | 10:00 |
| 195 | CHRISTIAN BETH. PD, LA FLORIDA, 48 03150 DOLORES (ALICANTE) | 20 | 8 | 10 | 120 | | | | FRUTALES | 02-11-11 | 11:00 |
| 196 | HEREDEROS DE DOLORES RIQUELME LIZAN. JUAN CARTAGENA RIQUELME, LG MURADA PAJARERO, 124. 03300 ORIHUELA (ALICANTE). JOSÉ VICENTE CARTAGENA RIQUELME. C/ LA VENTA LA MURADA, 20 03300 ORIHUELA (ALICANTE). | 20 | 10 | 131 | 1572 | | | | LABOR REGADÍO | 02-11-11 | 11:15 |
| 197 | JUAN JOSÉ MARÍN RIQUELME. AVDA. TEODOMIRO, 20. 03300 ORIHUELA (ALICANTE) | 20 | 151 | 293 | 3516 | 1438 | 64A | 46 | OLIVOS | 02-11-11 | 11:15 |
| 197.1 | ENRIQUETA MARÍN RIQUELME. AVDA. TEODOMIRO, 20-2. 03300 ORIHUELA (ALICANTE) BO LO CANDEL, 17 03315 ORIHUELA (ALICANTE) | 20 | 152 | 20 | 240 | 736 | | | OLIVOS | 02-11-11 | 11:30 |

| FINCA Nº | TITULAR Y DOMICILIO | CATASTRO | | SERV. ML. | SERV. Nº | AFECCIONES O.T. Nº | APOYO Nº | APOYO Nº | NATURALEZA | DÍA | HORA |
|---|--|----------|------|-----------|----------|--------------------|----------|----------|------------------|----------|-------|
| | | POL. | PAR. | | | | | | | | |
| 197.2 | ATANASIO RICARTE GARCÍA. C/VIRGEN DEL CAMINO, 86.03300 ORIHUELA (ALICANTE) | 20 | 17 | 5 | 60 | 116 | | | CÍTRICOS | 02-11-11 | 11:30 |
| 201 | PEDRO MARTÍNEZ PALAZÓN C/ MADRE MATILDE, 9. 03350 COX (ALICANTE) | 19 | 206 | 9 | 108 | | | | NARANJOS | 02-11-11 | 11:45 |
| 204 | ATANASIO RICARTE GARCÍA. C/ VIRGEN DEL ROSARIO, 86. 03300 ORIHUELA (ALICANTE) C/ VIRGEN DEL CAMINO, 86 03300 ORIHUELA | 19 | 218 | 60 | 720 | | | | NARANJOS | 02-11-11 | 11:45 |
| 205 | DOROTO RICARTE GARCÍA C/ VALLE INCLÁN, 1. 03350 COX (ALICANTE) | 19 | 217 | 58 | 696 | 1130 | | | LABOR REGADÍO | 02-11-11 | 12:00 |
| 206 | HEREDEROS DE PEDRO RICARTE GARCÍA. C/ GUARDIA CIVIL, 16-2. 03340 ALBATERA (ALICANTE) ESTEBANA LÓPEZ CARVAJAL, ESTEFANIA AUREL RICARTE LÓPEZ. C/ GUARDIA CIVIL, 16-2 03340 ALBATERA (ALICANTE). MARÍA RICARTE LÓPEZ C/ ADELA BENEYTO, 21-3-A. 03340 ALBATERA (ALICANTE) PEDRO MANUEL RICARTE LÓPEZ C/ CASTELLÓN, 6-2-D 03340 ALBATERA (ALICANTE) | 19 | 288 | 25 | 300 | 250 | 65A | 54 | FRUTALES | 02-11-11 | 12:00 |
| 207 | MANUEL RICARTE GARCÍA. C/ HONDÓN, 7-2 03340 ALBATERA (ALICANTE) | 19 | 216 | 80 | 960 | | | | NARANJOS | 02-11-11 | 12:15 |
| 208 | GINES SÁNCHEZ MORALES. C/ VIRGEN DEL CAMINO, 03300 ORIHUELA (ALICANTE) | 19 | 215 | 85 | 1020 | | | | LABOR REGADÍO | 02-11-11 | 12:15 |
| 209 | JAIIME RIQUELME RIQUELME. C/ ZAFRA, 9 0330 ORIHUELA (ALICANTE) | 19 | 214 | 60 | 720 | | | | NARANJOS | 02-11-11 | 12:30 |
| 210 | CO LOS ROSALES, 48 03360 CALLOSA DEL SEGURA LUIS LIGAN Poveda. LA MURADA C/ LOS RIQUELMES, 9. 03300 ORIHUELA (ALICANTE) C/ ZAFRA, 9 03300 ORIHUELA (ALICANTE) | 19 | 209 | 238 | 2856 | 2060 | 66A | 39 | NARANJOS | 02-11-11 | 12:30 |
| 211 | HERMANOS RIVES FRANCO S.L. C/ JUAN CIERVA, S/M.. 03350 COX (ALICANTE) | 19 | 210 | 100 | 1200 | | | | LABOR | 02-11-11 | 12:45 |
| 213 | HEREDEROS DE GONZALO ZARAGOZA MANRESA C/ FELIPE II, 3. 03360 CALLOSA DE SEGURA (ALICANTE) CTR. CATRAL.KM 3,8. 03360 CALLOSA DE SEGURA (ALICANTE) | 19 | 150 | 84 | 1008 | 1476 | 67A | 64 | LIMONEROS | 02-11-11 | 12:45 |
| 216 | HEREDEROS DE GONZALO ZARAGOZA MANRESA C/ FELIPE II, 3. 03360 CALLOSA DE SEGURA (ALICANTE) CTR. CATRAL.KM 3,8. 03360 CALLOSA DE SEGURA (ALICANTE) | 19 | 153 | 120 | 1440 | | | | LIMONEROS | 02-11-11 | 12:45 |
| 218 | FRANCISCO MANUEL ROVUELA MESTRE. C/ INGENIERO SERRA, 11-3. 03340 ALBATERA (ALICANTE) C/ VICENTE FUENTES BERNU, 11-3 03340 ALBATERA (ALICANTE) | 19 | 154 | 86 | 1032 | | | | LIMONEROS | 02-11-11 | 13:00 |
| 220 | HEREDEROS DE GONZALO ZARAGOZA MANRESA C/ FELIPE II, 3. 03360 CALLOSA DE SEGURA (ALICANTE) CTR. CATRAL.KM 3,8. 03360 CALLOSA DE SEGURA (ALICANTE) | 19 | 155 | 180 | 2160 | 1825 | 68A | 54 | LIMONEROS | 02-11-11 | 12:45 |
| 221 | RICARDO QUIRANTE SARE C/ VICENTE ALEXANDRE, 24. 03350 COX (ALICANTE) | 19 | 156 | 220 | 2640 | | | | NARANJOS | 02-11-11 | 13:15 |
| 226 | ALJO HERNÁNDEZ Poveda. C/ LOS PEREZ LA MURADA, 225. 03300 ORIHUELA (ALICANTE). C/ ALBORÁN, 4 03316 LA MATANZA -ORIHUELA (ALICANTE) | 19 | 52 | 86 | 1032 | 1150 | 69A | 54 | LABOR | 02-11-11 | 17:15 |
| 227 | SAT NUMERO 974 VIRGEN DEL CAMINO C/ ALFONSO XIII, 32. 03300 ORIHUELA (ALICANTE) | 19 | 109 | 15 | 180 | | | | LIMONEROS | 02-11-11 | 17:15 |
| 227.1 | ÁNGEL MIRALLES HURTADO C/JUAN XXIII, 43. 03350 COX (ALICANTE) | 19 | 157 | 5 | 60 | | | | LIMONEROS | 02-11-11 | 17:00 |
| 228 | ENRIQUE HERNÁNDEZ RIQUELME. AVDA. DE LA LIBERTAD 12. LA MURADA 03300 ORIHUELA (ALICANTE) | 19 | 55 | 70 | 840 | | | | LABOR | 02-11-11 | 17:00 |
| 229 | JOSÉ CARMONA RAMÓN. C/ CRUZ, 20 03348 GRANJA DE ROCAMORA (ALICANTE) | 19 | 56 | 40 | 480 | | | | LABOR | 02-11-11 | 16:45 |
| 231 | ANTONIO MIRA LIGAN. C/ LOA DÍAZ, 1 LA MURADA 03300 ORIHUELA (ALICANTE) | 19 | 285 | 16 | 192 | | | | NARANJOS | 02-11-11 | 16:30 |
| 232 | JOSÉ SÁNCHEZ BERNABEU. C/ VIRGEN DEL CAMINO, 1 BARRIO BOBGA. LA MURADA 03300 ORIHUELA (ALICANTE) | 19 | 59 | 101 | 1212 | 1200 | 70A | 54 | NARANJOS | 02-11-11 | 16:15 |
| 233 | EDELMIRA SÁNCHEZ BELMONTE. C/ OSCAR ESPLÁ, 14 03340 ALBATERA (ALICANTE) AVDA. PAÍS VALENCIANO, 52. 3340 ALBATERA (ALICANTE) | 19 | 60 | 50 | 600 | | | | NARANJOS | 02-11-11 | 16:00 |
| 234 | JESÚS SÁNCHEZ PÉREZ. C/ VIRGEN DEL CAMINO, 6 LA MURADA 03300 ORIHUELA (ALICANTE) EDELMIRA SÁNCHEZ BELMONTE. AVDA. PAÍS VALENCIANO, 52. 03340 ALBATERA (ALICANTE) | 19 | 61 | 10 | 120 | | | | NARANJOS | 02-11-11 | 16:00 |
| 239A | EDELMIRA SÁNCHEZ BELMONTE. C/ OSCAR ESPLÁ, 14 03340 ALBATERA (ALICANTE) AVDA. PAÍS VALENCIANO, 52. 3340 ALBATERA (ALICANTE) | 19 | 67 | 20 | 240 | | | | LABOR REGADÍO | 02-11-11 | 16:00 |
| 239B | ALCANTORO PAMES MARTÍNEZ. C/ VIRGEN DEL CAMINO, 68 . 03300 ORIHUELA (ALICANTE) C/ JESÚS RIQUELME, 29 - VIRGEN DEL CAMINO 03300 ORIHUELA (ALICANTE) | 19 | 68 | 63 | 756 | | | | CÍTRICOS | 02-11-11 | 16:00 |
| TÉRMINO MUNICIPAL- CALLOSA DE SEGURA (ALICANTE) | | | | | | | | | | | |
| 242 | ANTONIO VICENTE SÁNCHEZ. C/ VIRGEN CAMINO 9 LA MURADA 03300 ORIHUELA (ALICANTE) JOSÉ VICENTE PÉREZ. C/ VIRGEN DEL CAMINO, 9 LA MURADA 03300 ORIHUELA (ALICANTE) | 18 | 21 | 52 | 624 | | | | LABOR | 03-11-11 | 09:00 |
| 248 | ANTONIO RIQUELME BELMONTE. C/ MONTERO, 6 03360 CALLOSA DE SEGURA (ALICANTE) | 18 | 17 | 25 | 300 | | | | LABOR | 03-11-11 | 09:15 |
| 250 | MANUEL RIQUELME BELMONTE C/ MONTERO, 6. 03360 CALLOSA DE SEGURA | 18 | 9 | 80 | 960 | 1150 | 72A | 54 | LABOR | 03-11-11 | 09:30 |
| 257/260 261/258 | J. GAMBIN S.L. PASO PRINCIPE DE ASTURIAS, 35 03350 COX (ALICANTE) | 17 | 5 | 186 | 3758 | 1260 | 73A | 54 | NARANJOS | 03-11-11 | 10:00 |
| 262 | LUIS SÁNCHEZ BERNABEU CAMINO LOS MONTEROS, 1. 03300 ORIHUELA C/ VIRGEN DEL CAMINO, 1 03300 ORIHUELA | 17 | 3 | 120 | 2424 | 1260 | 74A | 81 | NARANJOS | 03-11-11 | 10:15 |
| 264 | JOSEFA VICENTE SÁNCHEZ. L C/ VIRGEN DEL CAMINO, 33. LA MURADA 03300 ORIHUELA (ALICANTE) CALLOSILLA, 33 - VIRGEN DEL CAMINO LA MURADA 03300 ORIHUELA (ALICANTE) | 17 | 2 | 12 | 243 | | | | LABOR | 03-11-11 | 10:30 |
| 267 | RICARDO LORENTE VERDU FINCA ALMENDROS. 03310 JACARILLA Mª TERESA QUIRANTE SANTACRUZ, Mª ASUNCIÓN | 17 | 4 | 135 | 2687 | | | | CÍTRICOS | 03-11-11 | 10:45 |

| FINCA Nº | TITULAR Y DOMICILIO | CATASTRO | | SERV. ML. | SERV. Nº | AFECCIONES O.T. Nº | APOYO Nº | APOYO Nº | NATURALEZA | DÍA | HORA |
|----------|--|----------|------|-----------|----------|--------------------|-----------------------------|----------|------------------|----------|-------|
| | | POL. | PAR. | | | | | | | | |
| 269 | QUIRANTE SANTACRUZ. C/ ALAMEDA, 23 03350 COX (ALICANTE). JOSÉ QUIRANTE SANTACRUZ C/ ALAMEDA, 34. 03350 COX (ALICANTE) | 19 | 58 | 210 | 4242 | 1600 | 75A | 54 | NARANJOS | 03-11-11 | 11:00 |
| 269.1 | CARMELO QUIRANTE SAEZ AVDA. DEL CARMEN, 11. 03350 COX (ALICANTE) VICENTE QUIRANTE SAEZ C/ RAMON Y CAJAL, 2. 03350 COX (ALICANTE) | 19 | 62 | 222 | 2664 | 2515 | 76A | 54 | NARANJOS | 03-11-11 | 11:15 |
| 270 | TÉRMINO MUNICIPAL: GRANJA DE ROCAMORA (ALICANTE) PEDRO NICOLÁS GARCÍA C/ PUERTA CANO PATO, 7-7-C. 30009 MURCIA. | 11 | 3 | 1.228 | 22.128 | 8200 | 77, 78, 79. T. 4/2 EXIST | 270 | LABOR | 10-11-11 | 09:00 |
| 1 | REALIZACIÓN DE BIENES Y DERECHOS AFECTADOS. DESMANTELAMIENTO L/E ELCHE SUR - ROCAMORA Y L/E SAN VICENTE - ROCAMORA TÉRMINO MUNICIPAL: CREVILLENTE (ALICANTE) FRANCISCO SORIANO MARTÍNEZ | 38 | 4 | | | 200 | 30 EXISTENTE | | NARANJOS | 10-11-11 | 12:00 |
| 2 | C/ RUPERTO CHAPI, 65. 03201 ELCHE (ALICANTE) GEOFFREY CARNE ALAN. CM. SALADARES, APARTADO 173 32. 03330 CREVILLENTE (ALICANTE) | 36 | 14 | | | 150 | 106 EXISTENTE | | LABOR | 10-11-11 | 12:15 |
| 18 | TÉRMINO MUNICIPAL: ALBATERA (ALICANTE) JALME BROTONS FERRÁNDEZ AGRUPACIÓN CERRECO, SL POLÍGONO CACHAPET 65. 03300 CREVILLENTE (ALICANTE) CR. DE LA ROMANA, KM. 3,86. 03680 ASPÉ (ALICANTE) | 9 | 23 | | | 1250 | 35 (DESMANTELAR) | | LABOR | 07-11-11 | 09:15 |
| 19 | HEREDEROS DE MANUEL SEGURA MOLINA. AVDA. PAÍS VALENCIANO, 83. 03340 ALBATERA (ALICANTE). | 9 | 24 | | | 50 | | | FRUTAL | 07-11-11 | 09:30 |
| 22 | MANUEL GÓMEZ IBÁÑEZ, MARÍA ROSARIO RABASCO GARCÍA C/ PROYECTO, 12. 03158 CATRAL (ALICANTE) C/ RAMÓN Y CAJAL, 21. 03158 CATRAL (ALICANTE) | 8 | 62 | | | 510 | 36 (DESMANTELAR) | | CÍTRICOS | 07-11-11 | 09:30 |
| 24 | JOSÉ BENEITE MAMBRESA. C/ JUAN DE LA CIERVA, 5 03350 COX (ALICANTE) JOSÉ VIVES ROCAMORA C/ VIRGEN DEL ROSARIO, 2. 03350 COX (ALICANTE) | 8 | 31 | | | 460 | 37 (DESMANTELAR) | | CÍTRICOS | 07-11-11 | 10:00 |
| 26 | JULIO Y GALIANA, S. A. AVDA. MARQUÉS DE LACY VICENTE, 31. 03300 ORIHUELA (ALICANTE) | 8 | 76 | | | 50 | | | PASTOS | 07-11-11 | 10:15 |
| 27 | PASTOR MEDINA, S. A. C/ CIBILES EDP, GRAN SOL B III 03180 TORREVEJETA (ALICANTE) | 8 | 154 | | | 970 | 38 (DESMANTELAR) | | IMPRODUCT. | 07-11-11 | 10:15 |
| 29 | JOSÉ ANTONIO BERNA LLORIS C/ SAN JUAN, 49. 03340 ALBATERA (ALICANTE) | 8 | 155 | | | 50 | | | FRUTALES | 07-11-11 | 10:30 |
| 33 | MANUEL GUERRERO GARCÍA. C/ FRANCISCO JUAN FOLLANA, 54. 03340 ALBATERA (ALICANTE) | 7 | 13 | | | 50 | | | FRUTALES | 07-11-11 | 10:30 |
| 35 | MANUEL GUERRERO GARCÍA. C/ FRANCISCO JUAN FOLLANA, 54. 03340 ALBATERA (ALICANTE) | 7 | 11 | | | 410 | 39 (DESMANTELAR) | | FRUTALES | 07-11-11 | 10:30 |
| 40 | MANUEL GUERRERO GUTIÉRREZ | 7 | 65 | | | 50 | | | PASTOS | 07-11-11 | 09:00 |
| 47 | PASCUAL SÁNCHEZ GARCÍA C/ SAN PASCUAL, 29. 03340 ALBATERA (ALICANTE) | 7 | 22 | | | 276 | | | OLIVOS | 07-11-11 | 11:00 |
| 57 | TERESA BERNA MAMBRESA. AVDA. PAÍS VALENCIANO, 73-1. 03340 ALBATERA (ALICANTE) | 7 | 487 | | | 570 | 41 (DESMANTELAR) | | FRUTALES | 07-11-11 | 11:30 |
| 84 | HEREDEROS DE JUAN FUENTES SERNA C/ ÁNGEL ZAPLANA, 4. 03340 ALBATERA (ALICANTE) JUAN JOSÉ FUENTES ZAPLANA, PASCUAL FUENTES ZAPLANA CECILIA FUENTES ZAPLANA Y ANTONIO FUENTES ZAPLANA C/ ORIHUELA, 89. 03340 ALBATERA (ALICANTE) HEREDEROS DE ANTONIO SANCHEZ GARCÍA. C/ BEATO GÁLVEZ, 14 46300 UTIEL (VALENCIA) | 6 | 431 | | | 965 | 114 (DESMANTELAR) | | LABOR | 08-11-11 | 09:15 |
| 86 | ANTONIO JUAN GASCÓN | 6 | 420 | | | 200 | | | FRUTALES | 08-11-11 | 09:00 |
| 91 | HEREDEROS DE JUAN FUENTES SERNA C/ ÁNGEL ZAPLANA, 4. 03340 ALBATERA (ALICANTE) JUAN JOSÉ FUENTES ZAPLANA, PASCUAL FUENTES ZAPLANA CECILIA FUENTES ZAPLANA Y ANTONIO FUENTES ZAPLANA C/ ORIHUELA, 89. 03340 ALBATERA (ALICANTE) | 6 | 399 | | | 589 | 115 (DESMANTELAR) | | CÍTRICOS | 08-11-11 | 09:15 |
| 92 | JUAN JOSÉ GARCÍA CANOVAS. AVDA. PAÍS VALENCIANO, 111. 03340 ALBATERA (ALICANTE) C/ ORIHUELA, 51. 03340 ALBATERA (ALICANTE) | 6 | 416 | | | 95 | | | CÍTRICOS | 08-11-11 | 10:15 |
| 95 | RAMÓN SALINAS BERNA C/ GOBERNACIÓN, 25. 03340 ALBATERA (ALICANTE) | 6 | 401 | | | 50 | | | FRUTALES | 08-11-11 | 11:00 |
| 97 | ANTONIO SERNA SERNA C/ DOCTOR MARAÑÓN, 43. 03340 ALBATERA (ALICANTE) | 22 | 179 | | | 100 | | | CÍTRICOS | 08-11-11 | 11:00 |
| 105.1 | JOSÉ ANTONIO SERNA GONZÁLEZ C/ SAN ANTONIO, 19. 03340 ALBATERA (ALICANTE) | 22 | 206 | | | 50 | | | PALMERAS | 08-11-11 | 11:30 |
| 109 | JUAN ANTONIO LIMOTE BOX, PURIFICACIÓN MARTÍNEZ VALERO. C/ LA PAZ, 14-1. 03340 ALBATERA (ALICANTE) | 22 | 71 | | | 1048 | 117 (DESMANTELAR) | | FRUTALES | 07-11-11 | 12:15 |
| 111 | EMILIANO CANOVAS CAMPOS C/ MAISONNAVE, 31-5-A. 03003 ALICANTE | 22 | 73 | | | 1650 | 118 (DESMANTELAR) | | LABOR REGADÍO | 08-11-11 | 12:00 |
| 1000 | SOLANDER HANS ROBERT Y VRETMAN INGELA ELISABETH EDSTROM FD. MOCO EL GP 9-25. 03340 ALBATERA (ALICANTE) | 22 | 67 | | | 308 | | | FRUTALES | 08-11-11 | 12:15 |
| 116 | HEREDEROS DE TOMÁS CANOVAS FUENTES C/ PAÍS VALENCIANO, 34. 03340 ALBATERA (ALICANTE) NIEVES BERNA GUTIÉRREZ. C/ PAÍS VALENCIANO, 34. 03340 ALBATERA (ALICANTE). Mª. NIEVES CANOVAS BERNA. C/ AVDA. CALVARIO, 48. 03340 ALBATERA | 26 | 208 | | | 50 | | | PALMERAS | 08-11-11 | 12:15 |
| 127 | ENOS. GARCÍA AGUILAR. C/ VIRGEN DEL ROSARIO, 20. 03340 ALBATERA (ALICANTE) | 26 | 133 | | | 1064 | 120 (DESMANTELAR) | | FRUTALES | 08-11-11 | 09:15 |
| 128 | JOSÉ GIL ZAPLANA C/ ORIHUELA, 25. 03340 ALBATERA (ALICANTE) | 26 | 123 | | | 300 | | | FRUTALES | 09-11-11 | 09:00 |
| 130 | JOSÉ QUINTO BERNA. C/ PASCUAL CANOVAS, 47 03340 ALBATERA (ALICANTE) | 25 | 228 | | | 25 | | | ALMENDROS | 09-11-11 | 09:15 |
| 131 | LUÍS GILBERT PERALES. C/ DOCTOR MOLLA, 2 03340 ALBATERA (ALICANTE) | 25 | 227 | | | 1134 | 121 (DESMANTELAR) | | CÍTRICOS | 09-11-11 | 09:15 |
| 134 | JOSÉ DAVO QUINTO. AVDA. PAÍS VALENCIANO, 46 03340 ALBATERA (ALICANTE) | 25 | 255 | | | 186 | | | FRUTALES | 08-11-11 | 12:30 |
| 135 | JOSÉ DAVO QUINTO. AVDA. PAÍS VALENCIANO, 46 03340 ALBATERA (ALICANTE) | 25 | 252 | | | 530 | 122 (DESMANTELAR) | | FRUTALES | 08-11-11 | 12:30 |
| 1001 | JOSÉ DAVO QUINTO. AVDA. PAÍS VALENCIANO, 46 03340 ALBATERA (ALICANTE) | 25 | 177 | | | 45 | | | FRUTALES | 08-11-11 | 12:30 |
| 136 | MANUEL VALERO SERNA C/ CERVANTES, 15-1. 03340 ALBATERA (ALICANTE) | 25 | 203 | | | 737 | | | FRUTALES | 09-11-11 | 09:30 |
| 139 | HEREDEROS DE BERNARDO SÁNCHEZ ESCOLANO C/ INGENIERO SERRA, 11. 03340 ALBATERA (ALICANTE) | 25 | 87 | | | 100 | | | CÍTRICOS | 08-11-11 | 12:30 |

| FINCA Nº | TITULAR Y DOMICILIO | CATASTRO | | SERV. ML. | SERV. M² | AFECCIONES | | APOYO Nº | APOYO M² | NATURALEZA | DÍA | HORA |
|----------|---|----------|------|-----------|----------|------------|-----|----------|----------|------------|----------|-------|
| | | POL. | PAR. | | | O.T. | M² | | | | | |
| 151 | JOSE DAVO QUINTO. AVDA. PAÍS VALENCIANO, 46 03340 ALBATERA (ALICANTE) HEREDEROS DE JOSÉ BERNA ALMARCHA C/ LAPANTO, 13-1ª DCHA. 03340 ALBATERA (ALICANTE) | 17 | 19 | | | | 100 | | | ALMENDROS | 09-11-11 | 10:30 |
| 152 | CARMEN VICENTE MESTRE. C/ GABRIEL PÉREZ, 28-1-A. 03340 ALBATERA (ALICANTE) | 17 | 18 | | | | 650 | 125 | | FRUTALES | 09-11-11 | 10:30 |

Abreviaturas utilizadas: Pol. Polígono; Par: Parcela; Serv. ml: Servidumbre metros lineales; Serv. m²: Servidumbre metros cuadrados; O.T: Ocupación Temporal.

1120130

ADMINISTRACIÓN LOCAL

AYUNTAMIENTO DE ALCALALÍ

EDICTO

De conformidad con lo dispuesto en los artículos 112 de la Ley 58/2003, General Tributaria, 59.5 y 61 de la Ley 30/1992, de 26 de noviembre, de Régimen Jurídico de las Administraciones Públicas y del Procedimiento Común, no habiéndose podido practicar la notificación personal a los obligados tributarios que posteriormente se relacionan, por causas no imputables a la administración tributaria e intentada la notificación por dos veces en el domicilio fiscal, se procede a través del presente anuncio, a la citación de los interesados para ser notificados por comparecencia.

- Lugar de notificación: Excmo. Ayuntamiento de Alcalalí, carrer major 10.

- Plazo de notificación: Quince días naturales, contados desde el siguiente al de la publicación del presente edicto en el Boletín Oficial de la Provincia

- Procedimiento que motiva la notificación: Notificación liquidación impuesto sobre el incremento de valor de los terrenos de naturaleza urbana.

Se advierte que transcurrido el plazo, sin que se hubiera comparecido, la notificación se entenderá producida a todos los efectos legales, desde el día siguiente al del vencimiento del plazo señalado para comparecer.

| OBLIGADO TRIBUTARIO | N.I.F. | ACTO A NOTIFICAR |
|--------------------------|-----------|------------------------|
| MANFRED-JOZEF A. DE BEUL | Y0984637K | I.I.V.T.N.U Nº 32/2010 |
| GERLINDE-ANNE MERTENS | Y0984631S | |

En Alcalalí, a 27 de septiembre de 2011.
El Alcalde, José Vicente Marcó Mestre.

1119956

AYUNTAMIENTO DE L'ALFÀS DEL PI

EDICTO

MODIFICACIÓN DE LA ORDENANZA MUNICIPAL REGULADORA DE LOS ACTOS CON OCASIÓN DE LAS FIESTAS TRADICIONALES DEL MUNICIPIO DE L'ALFÀS DEL PI

Atendido que el Ayuntamiento Pleno en sesión ordinaria de 29 de julio de 2011, acordó aprobar inicialmente el proyecto de modificación de la Ordenanza Municipal reguladora de los actos con ocasión de las fiestas tradicionales del municipio de l'Alfàs del Pi.

Visto que dicho acuerdo de aprobación inicial, fue expuesto al público mediante anuncio inserto en el Boletín Oficial de la Provincia de Alicante núm 158 de 19 de agosto de 2011, por un plazo de treinta días hábiles a fin de que se presentasen cuantas reclamaciones estimasen oportunas los interesados, así como en el tablón de anuncios de este Ayuntamiento.

Habiendo concluido, en fecha 23 de septiembre de 2011, el plazo reseñado en el párrafo anterior sin que se haya presentado reclamación alguna, conforme al certificado expedido el día 27 de septiembre de 2011, por la Secretaría General del Ayuntamiento, DISPONGO:

Primero.- Elevar a definitivo el texto de la Modificación de la Ordenanza Municipal reguladora de los actos con ocasión de las fiestas tradicionales del municipio de l'Alfàs del Pi, atendido lo dispuesto en el artículo 49 de la Ley 7/1985, de 2 de abril, Reguladora de las Bases del Régimen Local.

Segundo.- Publíquese el correspondiente Edicto en el Boletín Oficial de la Provincia de Alicante, entrando en vigor desde el día siguiente al de su publicación y cumplido el plazo del artículo 65.2 de la Ley 7/1985, de 2 de abril, reguladora de las Bases de Régimen Local, significándose que la presente resolución, que pone fin a la vía administrativa, y ante el órgano que la ha dictado, procede interponer, por escrito dirigido a este Ayuntamiento, en el plazo de un mes, y con carácter potestativo, el recurso de reposición, previo al contencioso-administrativo, o éste directamente, ante la correspondiente Sala del Tribunal Superior de Justicia de la Comunidad Valenciana, en el plazo de dos meses contados -ambos plazos- a partir del día siguiente de la notificación/publicación del acto administrativo definitivo.

Los textos normativos de la modificación de la Ordenanza Municipal reguladora de los actos con ocasión de las fiestas tradicionales del municipio de l'Alfàs del Pi quedan redactados de la manera siguiente: Art. 2.1; Art 2.2; Art; 2.3 letra c; Art 3 y Art 5.b. El resto del articulado de la ordenanza es el que se contiene en el Boletín Oficial de la Provincia nº 199, de fecha 18 de octubre de 2010.

Quedan redactados de la manera siguiente:

Artículo 2.

1. Definición de «Penya». Se entiende por penya, el colectivo de personas asociadas o agrupadas, las cuales pueden tener una denominación, y con local festero abierto durante las Fiestas Patronales de l'Alfàs del Pi, y resto de las demás fiestas que se celebran en el Municipio y que realizan su actividad principalmente durante el periodo de actividad festera. Teniendo siempre la obligación de cumplir las normas expuestas en la presente ordenanza.

Artículo 2.2. Locales festeros.

a) Para poder abrir un local o sede de una penya, con ocasión tanto de las Fiestas Patronales, como de las demás fiestas será imprescindible comunicar previamente a la Policía Local o Ayuntamiento con una antelación mínima a 15 días desde el inicio de la actividad festera contemplada en el artículo siguiente, a tal efecto se podrá utilizar los impresos que podrán recoger en las dependencias municipales. Los locales deberán reunir, al menos, unas buenas condiciones de habitabilidad y disponer de aseo, o aseos portátiles, luz eléctrica, con obligación de poner caja diferenciales, y agua corriente, pudiendo realizar comprobaciones los Servicios Técnicos y los Agentes de la Policía local.

Art. 2.3. Seguro de responsabilidad Civil.

c) Las peñas que pertenezcan a la Asociación de Peñas, estarán exentas de la presentación del seguro que ya de la notificación, así como de la documentación anteriormente relacionada. Todas las peñas deberán tener autorización de la Policía Local para poder abrir el Local de fiestas, una vez realizada la visita de la Policía Local, se expedirá autorización Municipal para su apertura que deberá colocarse en lugar visible.

Artículo 3. El periodo de las actividades festivas, se señalará a través del oportuno Bando de la Alcaldía, que deberá especificar el inicio y el final de las actividades lúdicas festivas.

Artículo 5.

b. El volumen de los equipos de música instalados en las peñas, se reducirá al mínimo (música ambiente) a partir de las 04'00 horas, permaneciendo esta obligación de reducción en el nivel sonoro hasta las 12.00 horas, sin rebasar, en ningún caso, los 80 decibelios al exterior.

Lo que se publica para general conocimiento.

L'Alfàs del Pi, a 27 de septiembre de 2011.

EL ALCALDE-PRESIDENTE, Vicente Arques Cortés.

1119928

AYUNTAMIENTO DE ALICANTE

EDICTO

Notificación colectiva expedientes sancionadores incoados por infracciones de tráfico.

Iniciación del procedimiento

De conformidad con lo dispuesto en los artículos 59.5 y 61 de la Ley 30/1992, de 26 de noviembre, de Régimen Jurídico de las Administraciones Públicas y del Procedimiento Administrativo Común, se hace pública la iniciación de los expedientes sancionadores que se relacionan, cuya notificación se ha intentado en el último domicilio conocido, no pudiéndose practicar por estar, el afectado, ausente, en paradero desconocido, o por haberse rehusado dicha notificación, siendo el órgano competente para su instrucción el Departamento Económico Jurídico - Unidad de Sanciones -, así como, por la competencia sancionadora en materia de tráfico, atribuida por el artículo 71.4 del Real Decreto Legislativo 339/1990, de 2 de marzo, Ley sobre Tráfico, Circulación de Vehículos a Motor y Seguridad Vial, en su redacción dada por la Ley 18/2009, de 23 de noviembre, por la que se modifica dicho Texto, en adelante LTSV, el órgano competente para resolver es la Excm. Sra. Alcaldesa y, por su delegación conferida mediante decreto de fecha 16 de junio de 2011, el Concejal Delegado de Seguridad Ciudadana, Tráfico y Transportes,

Los expedientes se encuentran de manifiesto en la Unidad de Sanciones de Tráfico, C/ Arzobispo Loaces, 13 bajo (Alicante), para que los interesados puedan examinarlos, estando obligados, en el caso de no ser el conductor responsable de la infracción, a la identificación del mismo en el plazo de 15 días naturales, a contar desde el día siguiente a la publicación del presente edicto, para lo que deberá aportar el nombre y apellidos, domicilio y número de licencia o permiso de conducción, así como, en el caso de identificar a conductor no inscrito en el Registro de Conductores e Infractores, copia de la autorización administrativa que le habilite para conducir en España, siendo sustituido este documento, en el caso de titulares que correspondan a empresas de alquiler de vehículos, por el contrato de arrendamiento, obligación prevista en el artículo 9 bis 1 a) de la LTSV, pudiendo ser sancionado, en caso de no aportar dichos datos, existir falta de veracidad de los mismos o la simple omisión de alguno de ellos, como autor de falta muy grave, con multa por importe del doble de la infracción originaria, si esta fuera leve y el triple si fuera grave o muy grave (art.67.2 a de la LTSV), con excepción de las infracciones por estacionamiento prohibido, que se continuará el procedimiento contra el titular o arrendatario, como responsable de la infracción originaria.

Al objeto de simplificar el procedimiento, si la denuncia lo es por una infracción distinta a un estacionamiento, y no se produce la identificación del conductor requerida, se tendrá por identificado, como conductor responsable, al titular o arrendatario del vehículo, siempre que corresponda a persona física.

Si desea beneficiarse de una reducción del 50% sobre el importe de la multa, podrá hacerla efectiva, en el plazo de 15 días naturales siguientes a la fecha de la publicación del presente edicto, advirtiéndole que, desde la fecha en que se realice el pago, se tendrá por concluido el procedimiento sancionador, sin necesidad de dictar resolución expresa, renunciando, en ese acto, a formular alegaciones, poniéndolas por no presentadas en el caso de que las formulara, produciéndose la firmeza de la sanción y el agotamiento de la vía administrativa, al día siguiente de haberse realizado el pago, quedando, desde ese mismo día, abierta la vía contencioso-administrativa (art. 80 LTSV).

En el caso de no estar de acuerdo con la denuncia, siempre que no haya procedido al pago con reducción, dispone de un plazo de 15 días naturales, a partir de la fecha de la presente publicación, para formular alegaciones, que podrá presentar en el Registro Gral. de este Ayuntamiento (Pl. Ayuntamiento, 1) o en la Unidad de Sanciones de Tráfico (C/Arzobispo Loaces, 13-bajo), teniendo por concluido el procedimiento y surtiendo, la presente notificación, en el caso de no efectuar alegaciones ni el pago de la multa en el plazo indicado, efecto de acto resolutorio, pudiéndose ejecutar la sanción (procedimiento de apremio), transcurridos treinta días naturales desde la misma (art. 81.5 de la LTSV).

Si la infracción denunciada conlleva detracción de puntos, estos se descontarán del crédito total, una vez la sanción sea firme y se proceda a la anotación en el Registro de Conductores e Infractores (Disposición adicional 1ª LTSV). Puede consultar su saldo de puntos en WWW.dgt.es

| EXPDTE. | MATRICULA | DNI | DENUNCIADO | F. INFR. | P. INFR. | PUNTOS A DETRAER | IMP |
|---------|------------|-------------|---------------------------------|----------|------------|---------------------|--------|
| 4653/11 | 3091-HBN | 5.277.992 | RUIZ TORRES, RUBEN | 07/04/11 | 94.2 A RGC | | 90,00 |
| 5134/11 | 8551-FCD | 33.771.837 | LAGE ALONSO, BENEDICTO | 18/03/11 | 14.1 OCPV | | 60,00 |
| 5222/11 | 8422-FTV | 43.115.888 | RIQUELME BAEZ, JOSE MIGUEL | 21/03/11 | 94.2 E RGC | | 60,00 |
| 5677/11 | A-0981-EK | 21.986.338 | LINARES BOIX, MIGUEL ALFONSO | 30/03/11 | 94.2 A RGC | | 200,00 |
| 6247/11 | 3763-HBN | 52.763.084 | IVARS EXOJO, OSCAR | 08/04/11 | 94.2 RGC | | 60,00 |
| 6304/11 | 1585-HBN | X 3.564.242 | BELHEIRAME, FARID | 11/04/11 | 94.2 C RGC | | 90,00 |
| 6356/11 | 5536-FZZ | 20.165.644 | ESCUDERO VERGARA, JOSE LUIS | 11/04/11 | 91.2 H RGC | | 200,00 |
| 7333/11 | 9757-GWS | 0476897530 | MAAMAR OUHDADOU | 09/05/11 | 94.2 C RGC | | 90,00 |
| 7603/11 | 4904-GZV | 7.558.788 | POVEDA PLAZA, ANA ISABEL | 12/05/11 | 94.2 A RGC | | 200,00 |
| 7775/11 | 1997-BJC | 53.240.054 | MUÑOZ ZARCO ALEXANDRA | 16/05/11 | 94.2 C RGC | | 90,00 |
| 7978/11 | M-3397-UM | 51.600.721 | MONTE BALLESTEROS, JUAN ANTONIO | 19/05/11 | 94.2 A RGC | | 90,00 |
| 8278/11 | 6018-DXF | 15.420.450 | MARTINEZ LARA, RAUL | 24/05/11 | 13 A ORE | | 80,00 |
| 8897/11 | 8756-BPT | 45.837.484 | GARCIA PERTEGAS, BEGOÑA | 03/06/11 | 94.2 C RGC | | 90,00 |
| 9538/11 | C-9910-BPX | 21.481.363 | BOU ANDREU EVA | 14/06/11 | 94.2 C RGC | | 90,00 |
| 9694/11 | C-9376-BHG | 48.532.212 | BENITEZ CLIMENT FRCO JOSE | 16/06/11 | 94.2 A RGC | | 80,00 |
| 9706/11 | 1063-BFV | X 8.516.826 | DANUT DENES | 16/06/11 | 94.2 C RGC | | 90,00 |

| EXPDTE. | MATRICULA | DNI | DENUNCIADO | F. INFR. | P. INFR. | PUNTOS A DETRAER | IMP |
|----------|------------|------------|------------------------------------|----------|------------|---------------------|--------|
| 9743/11 | 3080-DGP | 3.886.164 | SANCHEZ LOPEZ ANA MARIA | 16/06/11 | 160 RGC | | 90,00 |
| 9785/11 | 3184-CLD | 48.536.194 | ESPINOSA BELLIDO SABRINA | 17/06/11 | 152 RGC | | 200,00 |
| 9882/11 | B-8297-OM | 1.295.003 | TARANESCU DRAGUS IONUT | 26/06/11 | 94.2 RGC | | 60,00 |
| 9886/11 | A-2668-EK | 48.575.238 | CANO GOMEZ VICENTE | 26/06/11 | 94.2 A RGC | | 200,00 |
| 9896/11 | C-0779-BMG | 48.726.302 | MORENO PAGAN FRANCISCO | 27/06/11 | 94.2 RGC | | 60,00 |
| 9898/11 | C-3074-BKM | 48.572.680 | RUMBEU GONZALEZ JOSE JUAN | 27/06/11 | 91.2 M RGC | | 200,00 |
| 9907/11 | 9727-CYT | 74.178.374 | SERNA CERDAN M ELENA | 27/06/11 | 13 A ORE | | 80,00 |
| 9914/11 | 7487-FBR | 24.295.503 | ENTRENA JIMENEZ FCO DE PAULA | 27/06/11 | 94.2 A RGC | | 90,00 |
| 9945/11 | A-5030-DV | 21.938.757 | AMOROS MACIA PASCUALA | 27/06/11 | 94.2 C RGC | | 90,00 |
| 9961/11 | A-7293-DX | 21.409.658 | ORTEGA ADSUAR, MANUEL | 27/06/11 | 14.9 OCPV | | 60,00 |
| 9986/11 | 9117-CLF | 6.703.060 | SANDOVAL GRILLO JUAN GABRIEL | 28/06/11 | 94.2 A RGC | | 90,00 |
| 9988/11 | A-3789-EM | 53.630.382 | CABRERA POLOP DAVID | 28/06/11 | 94.2 A RGC | | 200,00 |
| 9998/11 | 3264-CSL | 47.031.759 | ACEÑA HERNANDEZ MARIA CAROLINA | 28/06/11 | 91.2 M RGC | | 200,00 |
| 10003/11 | A-8846-DJ | 4.994.047 | MALDONADO VALVERDE ANA DE JESUS | 28/06/11 | 91.2 D RGC | | 200,00 |
| 10004/11 | 2074-FRH | 35.770.855 | GAMARRA BELLO EVA | 28/06/11 | 94.2 C RGC | | 90,00 |
| 10010/11 | 7114-BTZ | 43.724.488 | RUEDA PERRAMON ANA MARIA | 28/06/11 | 94.2 A RGC | | 90,00 |
| 10017/11 | A-0962-DG | 36.091.661 | CAPARROS MERINO VICTOR M | 28/06/11 | 94.2 A RGC | | 200,00 |
| 10020/11 | 1422-DHN | 52.777.592 | VEGA FIGUERAS EVA MARIA | 28/06/11 | 94.2 A RGC | | 200,00 |
| 10032/11 | A-6091-EH | 7.923.309 | TUDOR FLORIN CLAUDIU | 28/06/11 | 94.2 A RGC | | 80,00 |
| 10035/11 | M-3471-VZ | 9.381.395 | ROSU GABRIEL ILIE | 28/06/11 | 13 A ORE | | 80,00 |
| 10045/11 | 5966-BFN | 22.135.784 | PALAO HERNANDEZ, ROSA | 28/06/11 | 13 A ORE | | 80,00 |
| 10047/11 | C-7529-BRD | 22.137.759 | SAMPER PAYA FRANCISCO G | 28/06/11 | 94.2 C RGC | | 90,00 |
| 10048/11 | C-3963-BPH | 21.515.204 | DEL REY GARCIA MONICA | 28/06/11 | 94.2 C RGC | | 90,00 |
| 10066/11 | 3686-DZL | 48.353.812 | HERRERA GALVEZ ESTHER | 29/06/11 | 94.2 C RGC | | 90,00 |
| 10077/11 | 6929-DDW | 21.483.803 | RIERA ANTON MARIA VICTORIA | 29/06/11 | 94.2 E RGC | | 60,00 |
| 10083/11 | V-6826-FB | 26.754.683 | LOPEZ SALVADOR ALICIA CRISTINA | 29/06/11 | 13 A ORE | | 80,00 |
| 10084/11 | 8784-FDD | 48.800.431 | BOUSSIF CHALTOU HIND | 29/06/11 | 94.2 A RGC | | 90,00 |
| 10088/11 | 9689-CBR | 21.449.887 | CURT PINCELLA MARIA CRISTINA | 29/06/11 | 14.1 OCPV | | 60,00 |
| 10114/11 | 7889-DLW | 2.907.438 | GARCIA SOLER FERNANDO | 29/06/11 | 94.2 C RGC | | 90,00 |
| 10127/11 | 1445-GVM | 6.537.906 | NASSIH, MOHAMED | 29/06/11 | 94.2 A RGC | | 90,00 |
| 10142/11 | 8363-FPH | 48.348.158 | ARQUES MONZO CARLOS EDUARDO | 29/06/11 | 94.2 C RGC | | 90,00 |
| 10156/11 | B-1292-VB | 47.083.221 | LARA SANCHEZ, ANTONIO | 30/06/11 | 94.2 E RGC | | 60,00 |
| 10162/11 | A-3234-DT | 48.539.840 | OLIVARES MONTERO, PATRICIA | 30/06/11 | 94.2 A RGC | | 90,00 |
| 10168/11 | M-9337-PD | 108.248 | BOUZIDI BAROUDI | 30/06/11 | 94.2 C RGC | | 90,00 |
| 10170/11 | 8864-CTN | 21.420.625 | RAMIREZ CRIADO LUIS | 30/06/11 | 94.2 A RGC | | 200,00 |
| 10171/11 | C-0902-BSX | 74.184.204 | RUIZ BONET FCO MIGUEL | 30/06/11 | 94.2 C RGC | | 90,00 |
| 10172/11 | C-9585-BPW | 50.416.884 | CAVERO ARROYO CARMEN | 30/06/11 | 94.2 C RGC | | 90,00 |
| 10177/11 | C-4645-BRS | 48.623.459 | ALAS CANDELA OSCAR | 30/06/11 | 94.2 C RGC | | 90,00 |
| 10183/11 | 6890-DFP | 3.315.210 | HANNER ALEXANDER PATRICK | 30/06/11 | 94.2 C RGC | | 90,00 |
| 10190/11 | 3289-DRK | 8.059.721 | PULGARIN VALENCIA CARLOS ARIEL | 30/06/11 | 94.2 E RGC | | 60,00 |
| 10191/11 | 9356-HBJ | 48.352.675 | BURGOS GARZON CRISTINA | 30/06/11 | 13 A ORE | | 80,00 |
| 10194/11 | 7904-FZD | 53.241.455 | CHACOPINO LUCHORO JOSE ALEJANDRO | 30/06/11 | 94.2 A RGC | | 200,00 |
| 10204/11 | 9911-DML | 48.340.848 | PETRUSCHANSKY MICHELLON YAMILA | 30/06/11 | 94.2 C RGC | | 90,00 |
| 10207/11 | 3581-BLT | 16.236.072 | CANO DIAZ, FAUSTO | 30/06/11 | 94.2 C RGC | | 90,00 |
| 10209/11 | 7337-DLD | 53.147.455 | RUBIO URREA MARIA DEL MAR | 30/06/11 | 94.2 C RGC | | 90,00 |
| 10214/11 | A-9321-DN | 74.380.749 | DEL AGUILA SECO ANTONIO MANUEL | 30/06/11 | 94.2 C RGC | | 90,00 |
| 10223/11 | 1831-DGX | 22.132.569 | PASTOR MARTINEZ RODOLFO | 30/06/11 | 94.2 C RGC | | 90,00 |
| 10234/11 | M-0131-VD | 8.472.959 | AGUILAR GUZMAN VICENTE EDUARDO | 30/06/11 | 154 RGC | | 90,00 |
| 10236/11 | 7381-DJL | 21.479.283 | GONZALEZ FERRAN CARLOS JORGE | 30/06/11 | 94.2 A RGC | | 90,00 |
| 10238/11 | 5532-DTR | 21.470.876 | RIPOLL ASENSIO BEGOÑA | 30/06/11 | 13 A ORE | | 80,00 |
| 10242/11 | 3681-GCW | 2.629.785 | CHENG XIAODONG | 30/06/11 | 13 A ORE | | 80,00 |
| 10245/11 | 3502-BNT | 70.808.042 | FERNANDEZ TEBE DOLORES | 30/06/11 | 94.2 A RGC | | 90,00 |
| 10254/11 | 9443-CVC | 21.457.834 | ARRAZE LLOBREGAT MA DEL REMEDIO | 30/06/11 | 94.2 A RGC | | 90,00 |
| 10268/11 | 1984-FHS | 21.308.501 | ARMENGOL GUILLEN GUILLERMO ENRIQUE | 01/07/11 | 94.2 C RGC | | 90,00 |
| 10269/11 | 1669-BWD | 5.098.026 | GOMEZ PEREDA ALFONSO | 01/07/11 | 94.2 C RGC | | 90,00 |
| 10289/11 | 9429-DKR | 21.330.874 | SANCHO BAEZA MA SOLEDAD | 01/07/11 | 94.2 C RGC | | 90,00 |
| 10306/11 | C-6562-BVB | 48.356.688 | CORTES MONIZ NARCISO | 01/07/11 | 94.2 RGC | | 60,00 |
| 10320/11 | 9979-DYT | 5.410.986 | SAEZ MARTINEZ, PALOMA | 01/07/11 | 171 B RGC | | 90,00 |
| 10322/11 | C-1612-BRW | 2.746.471 | MAZZETTO FABRIZIO | 01/07/11 | 94.2 C RGC | | 90,00 |
| 10323/11 | 7381-FRP | 21.372.924 | FORNES BERTOMEU JOSE ANTONIO | 01/07/11 | 94.2 C RGC | | 90,00 |
| 10324/11 | 7996-DVY | 5.256.867 | JIMENEZ DE LA PINTA JUAN JOSE | 01/07/11 | 94.2 A RGC | | 90,00 |
| 10337/11 | C-7557-BTG | 48.625.946 | NUÑEZ GARCIA VICTORIA | 01/07/11 | 91.2 M RGC | | 200,00 |
| 10342/11 | C-0522-BBM | 52.776.959 | TORRES ORZAEZ RAMON | 01/07/11 | 94.2 E RGC | | 60,00 |
| 10345/11 | 2992-BGL | 50.037.901 | MARIN HERNANDEZ, RAFAEL | 02/07/11 | 171 B RGC | | 90,00 |
| 10356/11 | 2887-BHW | 21.399.444 | SALINAS LIMONCHI JUAN PASCUAL | 02/07/11 | 94.2 A RGC | | 200,00 |
| 10363/11 | A-4019-EC | 6.553.811 | GARCIA LOPERA GLORIA INES | 03/07/11 | 94.2 A RGC | | 90,00 |
| 10364/11 | A-6285-BX | 4.272.819 | STANISLAW WACHOWICZ, GUSTAW | 03/07/11 | 94.2 A RGC | | 80,00 |
| 10366/11 | 5089-CGP | 2.965.365 | BOUZIDI HADI LARBI | 03/07/11 | 94.2 A RGC | | 90,00 |
| 10369/11 | V-3486-HH | 35.322.136 | MARTINEZ BERNARDEZ MIGUEL ANGEL | 04/07/11 | 91.2 D RGC | | 200,00 |
| 10372/11 | 9897-CZX | 21.260.392 | IVORRA CANO ROSA | 04/07/11 | 18.2 RGC | 3 | 200,00 |
| 10373/11 | 6660-CYB | 21.515.222 | TEJEDOR HIGUERAS JUAN | 04/07/11 | 94.2 C RGC | | 90,00 |
| 10379/11 | A-3921-EM | 46.853.667 | VENTURA MARCOS, DANIEL | 04/07/11 | 94.2 A RGC | | 90,00 |
| 10384/11 | 8500-CZW | 73.989.321 | MORENO REOS MARIA ROSARIO | 04/07/11 | 154 RGC | | 90,00 |
| 10409/11 | 4068-FLJ | 48.341.915 | DE LA TORRE LOPEZ ALICIA | 04/07/11 | 94.2 C RGC | | 90,00 |
| 10419/11 | 3298-FGX | 48.575.465 | IVORRA RODRIGUEZ, CORISCO | 04/07/11 | 94.2 A RGC | | 90,00 |
| 10421/11 | 2352-CXC | 73.587.677 | MODA SPORT PIEL SL | 04/07/11 | 94.2 A RGC | | 90,00 |
| 10432/11 | 7587-DPN | 21.394.857 | ALBARRACIN PEREZ, FRANCISCO | 05/07/11 | 94.2 RGC | | 60,00 |
| 10434/11 | A-5185-BM | 4.566.505 | ALONSO AMAT AMALIA I | 05/07/11 | 14.1 OCPV | | 60,00 |
| 10458/11 | 8950-BGW | 21.461.229 | SERRANO LOPEZ JOSE CARLOS | 05/07/11 | 13 A ORE | | 80,00 |
| 10460/11 | A-2001-CT | 48.340.848 | PETRUSCHANSKY MICHELLON YAMILA | 05/07/11 | 94.2 A RGC | | 200,00 |
| 10468/11 | A-9155-AX | 21.422.233 | MARTINEZ CAMPOY JOSE | 05/07/11 | 94.2 C RGC | | 90,00 |
| 10472/11 | 8656-BYF | 52.764.697 | FERNANDEZ TOROSIO, DAVID | 05/07/11 | 94.2 A RGC | | 90,00 |
| 10473/11 | C-9673-BCC | 21.438.894 | GIL ALTES ALFONSO | 05/07/11 | 94.2 A RGC | | 90,00 |
| 10474/11 | 8286-CFP | 21.942.662 | GUILLEN SERNA JUAN ANTONIO | 05/07/11 | 91.2 M RGC | | 200,00 |
| 10479/11 | 1857-DWV | 48.562.224 | IVARS SANTOS ALVARO | 05/07/11 | 94.2 E RGC | | 60,00 |
| 10480/11 | C-2384-BVG | 53.232.144 | DOMENECH SN MARTIN YOLANDA | 05/07/11 | 94.2 E RGC | | 60,00 |
| 10492/11 | 5575-GKB | 4.532.199 | LOPEZ IRANZO CARLOS ANIANO | 05/07/11 | 94.2 A RGC | | 90,00 |
| 10494/11 | 9550-DHC | 34.800.404 | CARRA FLORES VALVANERA NAIR | 05/07/11 | 171 B RGC | | 90,00 |
| 10495/11 | 1831-DGX | 22.132.569 | PASTOR MARTINEZ RODOLFO | 05/07/11 | 94.2 C RGC | | 90,00 |
| 10501/11 | 2772-FBP | 21.480.762 | ANAYA VALERA MARIA REMEDIOS | 05/07/11 | 94.2 E RGC | | 60,00 |
| 10505/11 | M-3911-TN | 6.294.506 | GOMEZ SENA JAIRO ALEXANDER | 05/07/11 | 171 B RGC | | 90,00 |
| 10523/11 | A-4997-DT | 74.499.237 | ALVAREZ CUESTA RAMONA | 05/07/11 | 94.2 C RGC | | 90,00 |
| 10532/11 | B-3406-ON | 4.233.156 | TAHAR AISSA LAHOUARI | 06/07/11 | 91.2 D RGC | | 200,00 |
| 10535/11 | 0472-BNC | 21.479.657 | RUSO RUSO, TOMAS | 06/07/11 | 94.2 A RGC | | 200,00 |
| 10542/11 | 4691-CPM | 36.913.197 | PEREZ GARCIA JOSE LUIS | 06/07/11 | 94.2 RGC | | 60,00 |
| 10546/11 | C-1286-BML | 21.298.717 | MEDRANO NOVIEDA JOSE | 06/07/11 | 94.2 E RGC | | 60,00 |
| 10548/11 | C-8408-BNZ | 6.426.495 | CADENA TRIVIÑO KATY ALEXANDRA | 06/07/11 | 94.2 E RGC | | 60,00 |
| 10555/11 | 1500-DKG | 48.571.738 | MARTINEZ LOPEZ MARCOS FRANCISCO | 06/07/11 | 94.2 A RGC | | 80,00 |
| 10577/11 | A-1406-EC | 48.354.972 | ALCOBAS MERCADER DANIEL | 06/07/11 | 94.2 C RGC | | 90,00 |

| EXPDTE. | MATRICULA | DNI | DENUNCIADO | F. INFR. | P. INFR. | PUNTOS A DETRAER | IMP |
|----------|------------|-----|------------|----------------------------------|----------|---------------------|--------|
| 10578/11 | V-1114-FZ | X | 5.623.190 | ARMAND UGON SONIA NELLY | 06/07/11 | 94.2 C RGC | 90,00 |
| 10581/11 | 5116-CHX | | 21.991.068 | CANDELA NIETO MARIA | 06/07/11 | 13 A ORE | 80,00 |
| 10588/11 | 0814-CFV | | 22.115.086 | BLEDA PARRAS ROSARIO | 06/07/11 | 94.2 C RGC | 90,00 |
| 10591/11 | 9785-FPY | | 45.098.272 | SOLANO CABELLO IGNACIO | 06/07/11 | 94.2 E RGC | 60,00 |
| 10600/11 | 1804-CYT | X | 2.005.246 | EL GUEROUANI FATIMA | 06/07/11 | 94.2 A RGC | 200,00 |
| 10611/11 | 5019-HFG | | 48.356.595 | AMORES SOLANAS CASIMIRO SALVADOR | 06/07/11 | 94.2 E RGC | 60,00 |
| 10615/11 | A-1577-DJ | | 21.505.713 | GARCIA GIL GUSTAVO ADOLFO | 06/07/11 | 94.2 C RGC | 90,00 |
| 10618/11 | 8143-GYF | | 21.441.458 | FERRER BARCELO ALFONSO | 06/07/11 | 160 RGC | 90,00 |
| 10623/11 | 1986-DSP | | 21.423.626 | MEDINA BUENO MARIA JOSE | 06/07/11 | 94.2 RGC | 60,00 |
| 10641/11 | 1192-BMS | | 22.107.123 | TARI BOTELLA MANUEL | 07/07/11 | 94.2 C RGC | 90,00 |
| 10645/11 | 7336-FTT | | 48.575.219 | MOLINA JOVER, CONCEPCION | 07/07/11 | 91.2 D RGC | 200,00 |
| 10648/11 | 0375-GYH | | 52.764.445 | TURPIN BERNAL ELISA ISABEL | 07/07/11 | 94.2 E RGC | 60,00 |
| 10650/11 | 1917-DCR | X | 9.285.770 | JIEANU ALEXANDRU | 07/07/11 | 94.2 E RGC | 60,00 |
| 10659/11 | C-1278-BML | X | 6.480.364 | LOPEZ MUÑOZ RICARDO | 07/07/11 | 94.2 RGC | 60,00 |
| 10662/11 | C-5245-BTJ | | 48.666.477 | SEMPERE GELARDO CAROLINA | 07/07/11 | 94.2 RGC | 60,00 |
| 10668/11 | 1322-BZR | | 21.440.089 | SANTONJA VERDU, JUANA | 07/07/11 | 154 RGC | 200,00 |
| 10671/11 | TO-0134-AC | X | 4.440.015 | CHIFAA JAMAL | 07/07/11 | 13 A ORE | 80,00 |
| 10674/11 | C-3728-BJY | X | 6.826.288 | PANOSO GARCIA ALEJANDRA ELIZABET | 07/07/11 | 94.2 E RGC | 60,00 |
| 10675/11 | CS-6507-AM | X | 4.359.638 | LYUBOMIROV ZAHERIEV RANGEL | 07/07/11 | 94.2 C RGC | 90,00 |
| 10682/11 | 1500-DKG | | 48.571.738 | MARTINEZ LOPEZ MARCOS FRANCISCO | 07/07/11 | 94.2 A RGC | 80,00 |
| 10683/11 | 1059-BMS | | 21.427.549 | MORENO NUÑEZ, AURELIO | 07/07/11 | 94.2 A RGC | 80,00 |
| 10686/11 | 0703-DBZ | | 25.130.892 | FACAL QUESADA JOSE MANUEL | 07/07/11 | 94.2 C RGC | 90,00 |
| 10698/11 | 9825-FMG | | 21.477.283 | SELLES PEREZ JOSE ANTONIO | 07/07/11 | 94.2 C RGC | 90,00 |
| 10700/11 | 4433-FCT | | 5.197.388 | FORES PARDO TERESA DE LA CRUZ | 07/07/11 | 94.2 A RGC | 80,00 |
| 10704/11 | 4804-FWZ | | 50.413.176 | ADEVA TROYANO JOSE RAMON | 07/07/11 | 13 A ORE | 80,00 |
| 10708/11 | 6833-BBH | | 52.778.215 | SERRANO PEREZ ROSA | 07/07/11 | 91.2 H RGC | 200,00 |
| 10711/11 | 3138-CWY | | 2.213.242 | MALLAVIA MARIN, RICARDO | 07/07/11 | 94.2 A RGC | 90,00 |
| 10712/11 | 2003-CHD | | 8.773.920 | SAEZ BAEZA ANTONIO | 07/07/11 | 94.2 C RGC | 90,00 |
| 10714/11 | A-5233-CV | X | 8.355.920 | STROIA DANUT IONUT | 07/07/11 | 94.2 A RGC | 200,00 |
| 10718/11 | 4872-CWJ | | 25.937.738 | JIMENEZ MARTINEZ CONSTANTINO | 08/07/11 | 171 B RGC | 90,00 |
| 10727/11 | 2324-DNH | | 21.329.940 | PELLIN GONZAGA FRANCISCO RAMON | 08/07/11 | 94.2 A RGC | 200,00 |
| 10740/11 | 0476-GNJ | | 33.527.569 | GARCIA DE PEÑAS OTERO MIGUEL | 08/07/11 | 94.2 C RGC | 90,00 |
| 10741/11 | 4366-BVW | | 21.474.966 | NUÑEZ PARDO SONIA SATURNINA | 08/07/11 | 94.2 A RGC | 90,00 |
| 10766/11 | A-0731-CW | | 2.235.257 | BRAVO ESTEVEZ MARIA LUISA | 08/07/11 | 94.2 C RGC | 90,00 |
| 10767/11 | 9324-GLL | | 21.313.621 | FERRER MARTINEZ, JUAN | 08/07/11 | 94.2 A RGC | 90,00 |
| 10769/11 | 7666-FBX | | 11.724.644 | CARRERA OVIEDO, LORENZO | 08/07/11 | 18.2 RGC | 200,00 |
| 10774/11 | 5946-BXW | | 17.156.653 | CASADO CARRASCO INDALECIO PEDRO | 08/07/11 | 94.2 A RGC | 200,00 |
| 10783/11 | 4231-CKB | | 22.126.569 | GARCIA BERNA, FRANCISCO | 09/07/11 | 171 B RGC | 90,00 |
| 10785/11 | A-4954-DP | X | 5.435.754 | SORETE, GHEORGHE | 09/07/11 | 171 B RGC | 90,00 |
| 10786/11 | 3316-BXV | | 53.245.278 | PIÑOL GALLUD, ABEL | 09/07/11 | 171 B RGC | 90,00 |
| 10789/11 | A-5438-EK | X | 6.661.276 | NAURBIEV MAGOMET | 09/07/11 | 91.2 M RGC | 200,00 |
| 10792/11 | 6833-BBH | | 52.778.215 | SERRANO PEREZ ROSA | 09/07/11 | 94.2 A RGC | 90,00 |
| 10793/11 | 8508-GXK | X | 4.514.351 | SEMIN ROMAN | 09/07/11 | 94.2 A RGC | 90,00 |
| 10794/11 | 5706-BTK | | 21.514.746 | RODRIGUEZ BRAVO MARIA CARMEN | 10/07/11 | 94.2 A RGC | 90,00 |
| 10801/11 | 1059-BMS | | 21.427.549 | MORENO NUÑEZ, AURELIO | 11/07/11 | 94.2 A RGC | 80,00 |
| 10811/11 | SE-1162-DK | X | 3.363.307 | SADOUET GEORGES MARCEL | 11/07/11 | 13 A ORE | 80,00 |
| 10816/11 | A-2315-BC | | 21.503.211 | CAMPOS MORA SANTIAGO | 11/07/11 | 94.2 E RGC | 60,00 |
| 10817/11 | A-7872-DT | | 21.451.991 | GARCIA CHACON JUAN CARLOS | 11/07/11 | 94.2 E RGC | 60,00 |
| 10822/11 | C-7533-BRL | X | 4.626.196 | MENDOZA CONDE JUAN CARLOS | 11/07/11 | 94.2 E RGC | 60,00 |
| 10824/11 | C-7248-BJP | | 21.509.685 | MARCO NAVARRO ALBERTO | 11/07/11 | 94.2 RGC | 60,00 |
| 10836/11 | C-4672-BPH | | 48.777.054 | CASTAÑO NIÑO JOHN JAIRO | 11/07/11 | 94.2 C RGC | 90,00 |
| 10840/11 | A-1291-DX | | 21.334.684 | LAPEÑA JIMENEZ, PASCUAL | 11/07/11 | 94.2 C RGC | 90,00 |
| 10850/11 | 4509-CBV | | 20.476.623 | MARTINEZ DIAZ MARIA SOLEDAD | 11/07/11 | 74.1 RGC | 200,00 |
| 10854/11 | 0158-FBS | | 46.088.588 | ORTEGA RODRIGUEZ, EDWIN | 11/07/11 | 13 A ORE | 80,00 |
| 10862/11 | A-0681-CT | | 22.650.175 | GARCIA LORENTE LORENZO | 12/07/11 | 94.2 A RGC | 200,00 |
| 10866/11 | 5869-FDC | | 20.794.153 | LOPEZ MALO PILAR | 12/07/11 | 94.2 A RGC | 200,00 |
| 10868/11 | 2602-BGF | X | 4.836.806 | CIFUENTES MARIN LUIS FERNANDO | 12/07/11 | 94.2 A RGC | 90,00 |
| 10874/11 | A-5110-DF | | 48.564.379 | MIRALLES GARCIA, JORGE | 12/07/11 | 146 A RGC | 200,00 |
| 10880/11 | 4948-BSG | | 48.315.370 | RUIZ LOPEZ RAFAEL GONZALO | 12/07/11 | 94.2 E RGC | 60,00 |
| 10893/11 | 5664-FKZ | | 33.480.308 | BAEZA MARTINEZ MANUEL RAFAEL | 12/07/11 | 94.2 A RGC | 90,00 |
| 10894/11 | 3772-DDZ | | 48.359.966 | ESPOSITO GALIANA ROMINA | 12/07/11 | 91.2 H RGC | 200,00 |
| 10898/11 | 1007-FUF | | 75.065.610 | ORTEGA LUMBRERAS FELICITAS | 12/07/11 | 94.2 C RGC | 90,00 |
| 10899/11 | 8186-GJR | | 50.750.796 | UBEDA PENADES ANTONIO | 12/07/11 | 94.2 A RGC | 90,00 |
| 10901/11 | 0753-GCH | | 78.699.027 | CASTRILLON MARTINEZ ANA MARIA | 12/07/11 | 94.2 A RGC | 80,00 |
| 10902/11 | 8359-GSJ | X | 4.304.270 | CHEIKH MOUSSA EL CHEIKH NAZIR | 12/07/11 | 94.2 A RGC | 90,00 |
| 10919/11 | A-2813-AV | | 53.718.660 | INGELMO SANCHEZ MARIA DEL CARMEN | 12/07/11 | 94.2 C RGC | 90,00 |
| 10921/11 | 8694-GSC | | 52.766.111 | RODRIGUEZ GUTIERREZ JUAN LUIS | 12/07/11 | 94.1 I RGC | 80,00 |
| 10923/11 | 0125-DXR | | 74.376.233 | CENTELES HIDALGO, ALBERTO | 12/07/11 | 94.2 A RGC | 90,00 |
| 10924/11 | 7510-DYF | | 22.005.145 | MARCO SERRANO, ROQUE | 12/07/11 | 152 RGC | 90,00 |
| 10928/11 | 7258-DCY | X | 2.928.228 | MOESSNER SYLVIA | 12/07/11 | 94.2 C RGC | 90,00 |
| 10929/11 | 7998-FKV | | 48.623.140 | PICO MENARGUEZ CASSIOPEA | 12/07/11 | 94.2 C RGC | 90,00 |
| 10941/11 | 8358-DYH | | 79.105.350 | SANCHEZ BLAZQUEZ MANUELA | 13/07/11 | 94.2 C RGC | 90,00 |
| 10950/11 | 1293-FKR | | 47.092.185 | IBAÑEZ FERNANDEZ JORGE | 13/07/11 | 94.2 C RGC | 90,00 |
| 10959/11 | A-1507-DL | | 21.398.214 | ROSELL DIAZ MA DOLORES | 13/07/11 | 94.2 A RGC | 90,00 |
| 10964/11 | A-4216-EH | | 21.468.683 | AMADOR MENDOZA CONSUELO | 13/07/11 | 94.2 C RGC | 90,00 |
| 10968/11 | 9671-FDJ | | 21.506.185 | RICO ALONSO ALFREDO | 13/07/11 | 94.2 C RGC | 90,00 |
| 10970/11 | MU-0241-CC | | 48.521.596 | MOHAMED MOULUD HOSSEIN BADADI | 13/07/11 | 94.2 C RGC | 90,00 |
| 10971/11 | C-4672-BPH | | 48.777.054 | CASTAÑO NIÑO JOHN JAIRO | 13/07/11 | 94.2 C RGC | 90,00 |
| 10973/11 | 3141-GTS | | 21.413.717 | BERNABEU GARCIA JUAN JULIAN | 13/07/11 | 94.2 E RGC | 60,00 |
| 10981/11 | A-8355-BS | | 21.333.524 | DE LA FUENTE LOPEZ CONSUELO | 13/07/11 | 94.2 E RGC | 60,00 |
| 10985/11 | 3378-DKV | | 73.916.848 | GARCIA MORELL JOSE VICENTE | 13/07/11 | 94.2 C RGC | 90,00 |
| 10989/11 | A-8582-EG | | 13.136.846 | MANRIQUE MORAL OSCAR | 13/07/11 | 94.2 C RGC | 90,00 |
| 10990/11 | 4378-FHN | | 40.462.614 | MORA GIJON M DE GRACIA | 13/07/11 | 94.2 E RGC | 60,00 |
| 10993/11 | 7968-FDW | X | 8.551.794 | BOZARU CAROL CONSTANTIN | 13/07/11 | 94.2 C RGC | 90,00 |
| 10998/11 | 8507-BFX | | 21.996.238 | GARCIA MOLINA MARIA BEGOÑA | 13/07/11 | 94.2 A RGC | 90,00 |
| 11000/11 | 2582-GTL | | 33.493.447 | GELARDO RUIZ MARIA DOLORES | 13/07/11 | 94.2 A RGC | 90,00 |
| 11001/11 | 2580-FXZ | | 21.443.424 | REOS MARTIN ANTONIO GASPARD | 13/07/11 | 94.2 C RGC | 90,00 |
| 11002/11 | 4749-DKY | | 21.508.888 | TORRES HURTADO, DAVID | 13/07/11 | 94.2 A RGC | 90,00 |
| 11006/11 | 6146-FHS | | 53.235.459 | CARAVACA PEREZ VICTOR MANUEL | 13/07/11 | 94.2 E RGC | 60,00 |
| 11016/11 | 8201-BRS | | 21.493.084 | BARDISA GIMENEZ MANUEL | 13/07/11 | 94.2 C RGC | 90,00 |
| 11030/11 | 6319-GTT | | 19.456.057 | ALBERT ADELL JUAN VICENTE | 13/07/11 | 94.2 C RGC | 90,00 |
| 11032/11 | A-7705-AY | | 31.856.736 | CANTO HIDALGO JOSE ANTONIO | 13/07/11 | 94.2 E RGC | 60,00 |
| 11034/11 | 0599-CPV | | 52.768.237 | DE ESPAÑA SERRANO ANDRES | 13/07/11 | 94.2 E RGC | 60,00 |
| 11035/11 | 4459-GZL | X | 3.314.281 | REDKO, IRYNA | 13/07/11 | 18.2 RGC | 200,00 |
| 11060/11 | 3959-FJM | | 50.878.502 | GONZALEZ FARINA, ANAHI | 14/07/11 | 14.1 OCPV | 60,00 |
| 11081/11 | A-8698-EH | | 21.445.179 | MELLADO PARRA, MARIA | 14/07/11 | 94.2 A RGC | 80,00 |
| 11094/11 | 4021-BJD | | 7.555.684 | EGIDO FERNANDEZ MARIA LUCIA | 14/07/11 | 94.2 A RGC | 90,00 |
| 11104/11 | M-1653-PS | X | 8.406.286 | LINGURAR IOAN SAMIR | 14/07/11 | 94.2 A RGC | 90,00 |
| 11110/11 | A-3912-DK | | 53.245.930 | LOPEZ GARRIDO, FRANCISCO | 14/07/11 | 154 RGC | 90,00 |

| EXPDTE. | MATRICULA | DNI | DENUNCIADO | F. INFR. | P. INFR. | PUNTOS A DETRAER | IMP |
|----------|------------|-------------|-------------------------------------|----------|------------|---------------------|--------|
| 11111/11 | 2715-FNY | 28.789.560 | VALLEJO ROLDAN JUAN CRUZ | 14/07/11 | 154 RGC | | 90,00 |
| 11130/11 | 5491-DBY | 21.470.327 | GARCIA GOMEZ FELIX ANTONIO | 14/07/11 | 94.2 C RGC | | 90,00 |
| 11140/11 | 4332-CLN | 21.512.955 | BERENGUER GALVAÑ YOLANDA | 14/07/11 | 14.1 OCPV | | 60,00 |
| 11153/11 | A-2717-CD | 21.501.829 | PEREZ CAMPILLO DANIEL EUGENIO | 15/07/11 | 94.2 E RGC | | 60,00 |
| 11155/11 | 1361-GLZ | 675.955 | GARCIA FUENTES MA OLGA | 15/07/11 | 13 A ORE | | 80,00 |
| 11157/11 | 3477-PCD | 7.813.042 | SANCHEZ GONZALEZ JOSE LUIS | 15/07/11 | 94.2 C RGC | | 90,00 |
| 11167/11 | 9678-FND | 27.441.296 | GRACIA CERDA ENRIQUE RAFAEL | 15/07/11 | 94.2 A RGC | | 90,00 |
| 11173/11 | 9029-FXM | 21.515.761 | MARTINEZ GALINDO LUIS JOSE | 15/07/11 | 171 B RGC | | 60,00 |
| 11179/11 | C-3103-BCM | 40.280.068 | ECHEGOYEN LERGA JOSE ANGEL | 15/07/11 | 94.2 C RGC | | 90,00 |
| 11192/11 | 5321-BDP | 21.678.052 | CASTRO MORENO MARIA DEL CARMEN | 15/07/11 | 154 RGC | | 90,00 |
| 11202/11 | 8342-CLP | X 7.238.183 | LIENDO MAURICIO SEBASTIAN | 15/07/11 | 94.2 E RGC | | 60,00 |
| 11210/11 | A-6562-DY | 48.623.501 | BLANES MARTINEZ, SILVIA | 15/07/11 | 18.2 RGC | 3 | 200,00 |
| 11217/11 | 1600-CFB | X 6.641.220 | MENDOZA VALDIVIESO MARCO JONATHAN | 17/07/11 | 94.2 A RGC | | 90,00 |
| 11224/11 | 3630-DJT | 53.362.833 | PASCUAL PATON, ESTEFANIA | 17/07/11 | 94.2 A RGC | | 90,00 |
| 11227/11 | 9147-CKD | X 6.725.018 | MASSOU, BACHIR | 17/07/11 | 13.3 OCPV | | 40,00 |
| 11230/11 | B-6107-LN | X 5.638.967 | EL HAJRI SAMIRA | 18/07/11 | 94.2 A RGC | | 90,00 |
| 11236/11 | C-8478-BRR | 21.513.243 | PASTOR ANDREU, SILVIA | 18/07/11 | 94.2 C RGC | | 90,00 |
| 11240/11 | 6154-BLG | 21.487.173 | SANTIAGO CORTES, REMEDIOS | 18/07/11 | 94.2 A RGC | | 90,00 |
| 11270/11 | 8825-GSP | 21.437.036 | HUESCA NAVARRO, MACARENA | 18/07/11 | 18.2 RGC | 3 | 200,00 |
| 11273/11 | A-0458-DM | X 8.653.846 | FINOCCHIO MIGUEL ANGEL | 18/07/11 | 14.1 OCPV | | 60,00 |
| 11284/11 | 8050-GKG | 74.319.799 | PIQUERAS GARRES, JULIAN | 18/07/11 | 13 A ORE | | 80,00 |
| 11294/11 | 3882-BRJ | 21.444.817 | DIAZ GARCIA AMELIA ISABEL | 19/07/11 | 94.2 A RGC | | 80,00 |
| 11298/11 | A-0315-CC | Y 209.086 | ROA DE MOJICA MERCEDES | 19/07/11 | 94.2 A RGC | | 80,00 |
| 11304/11 | A-6489-EG | 21.431.869 | GAMBIN MOLINA DIEGO | 19/07/11 | 94.2 E RGC | | 60,00 |
| 11305/11 | A-1719-DV | 48.797.027 | PAZ MIZQUERO DEONICIO E | 19/07/11 | 94.2 A RGC | | 200,00 |
| 11308/11 | 2581-GPF | 45.019.021 | VILLALBA FONTALBA, ANTONIO | 19/07/11 | 154 RGC | | 90,00 |
| 11312/11 | 3153-BJF | 51.079.601 | FERNANDEZ CEJUDO, CRISTINA | 19/07/11 | 14.1 OCPV | | 60,00 |
| 11324/11 | 2301-DGW | X 6.103.405 | TROYA AYALA FREDDY HERNAN | 19/07/11 | 94.2 C RGC | | 90,00 |
| 11326/11 | A-5759-DG | Y 741.106 | CURRIE VERONICA | 19/07/11 | 94.2 C RGC | | 90,00 |
| 11340/11 | 8350-GMD | 21.459.248 | GONZALEZ MARTINEZ MARIA EUGENIA | 19/07/11 | 91.2 D RGC | | 200,00 |
| 11343/11 | 4812-BRB | 21.409.323 | MARTINEZ GOMEZ MA ROSA | 19/07/11 | 94.2 A RGC | | 200,00 |
| 11350/11 | C-7381-BSS | 5.114.955 | AUÑON LOSA MARIA ANGELES | 19/07/11 | 94.2 E RGC | | 60,00 |
| 11357/11 | LE-9013-AC | X 2.570.769 | CHAFI, AHMED | 19/07/11 | 94.2 A RGC | | 90,00 |
| 11373/11 | 2106-CBZ | 21.499.546 | ABARCA RODRIGUEZ FERNANDO | 19/07/11 | 94.2 C RGC | | 90,00 |
| 11386/11 | 5089-CGP | X 2.965.365 | BOUZIDI HADJ LARBI | 19/07/11 | 94.2 A RGC | | 90,00 |
| 11387/11 | A-6704-EJ | 21.393.210 | FABRA LINARES, ALFONSO | 19/07/11 | 91.2 M RGC | | 200,00 |
| 11389/11 | 2897-DST | 21.496.172 | MARTINEZ MARTIN LUIS JAVIER | 20/07/11 | 94.2 A RGC | | 90,00 |
| 11397/11 | AB-7903-V | 28.620.825 | CRUZ ESPINOSA, MARCOS | 20/07/11 | 94.2 C RGC | | 90,00 |
| 11399/11 | A-9416-BN | 48.348.043 | LARA JUARES ROSA ELIZABETH | 20/07/11 | 13 A ORE | | 80,00 |
| 11409/11 | A-6260-CZ | 21.475.298 | ANTON GRANJA JOSE VICENTE | 20/07/11 | 171 B RGC | | 90,00 |
| 11414/11 | 9326-DCT | 50.845.773 | CARBALLO SCHMOLK JOSE ANTONIO | 20/07/11 | 94.2 A RGC | | 90,00 |
| 11430/11 | 8727-CCH | 21.439.623 | MAYOR CORRAL FCO JOSE | 20/07/11 | 94.2 C RGC | | 90,00 |
| 11431/11 | C-3040-BCM | 48.354.333 | LOZANO PEREZ JULIA ASUNCION | 20/07/11 | 154 RGC | | 60,00 |
| 11468/11 | 7431-BXL | X 3.553.037 | BENSAIH, SARA | 20/07/11 | 94.2 A RGC | | 200,00 |
| 11472/11 | 6860-CJM | X 5.827.011 | CHAHID, ABDELHADI | 20/07/11 | 13 A ORE | | 80,00 |
| 11475/11 | C-9936-BNC | 48.624.048 | NAVARRO LOPEZ, ALEJANDRO | 20/07/11 | 94.2 A RGC | | 200,00 |
| 11477/11 | 7555-FTP | 48.390.533 | SALAZAR ORTUÑO, EDUARDO | 20/07/11 | 94.2 A RGC | | 90,00 |
| 11487/11 | 5834-CHG | X 8.292.941 | ILIE VASILE | 21/07/11 | 94.2 A RGC | | 90,00 |
| 11501/11 | 6273-FDW | 78.681.672 | VALLEJO LUQUE JERONIMO | 21/07/11 | 94.2 C RGC | | 90,00 |
| 11504/11 | A-9189-CY | 74.182.880 | PEREZ BUADES, AFRICA | 21/07/11 | 94.2 E RGC | | 60,00 |
| 11517/11 | 5115-FLK | X 6.229.404 | JELALDINE MUSTAPHA | 21/07/11 | 94.2 C RGC | | 90,00 |
| 11524/11 | 3656-DFX | 48.531.908 | MIGUEL PASCUAL, LIOBA | 21/07/11 | 94.2 A RGC | | 90,00 |
| 11575/11 | 4911-CFP | X 2.544.076 | CHAUDHRY ZULJURNAIN MEERAN | 22/07/11 | 94.2 A RGC | | 90,00 |
| 11587/11 | 8457-DXR | 74.233.117 | SOTOS GARCIA JOSE VICENTE | 22/07/11 | 94.2 A RGC | | 90,00 |
| 11603/11 | 4745-DZC | 21.501.529 | URUE SERRADILLA PEDRO ANTONIO | 22/07/11 | 14.1 OCPV | | 60,00 |
| 11608/11 | 5398-CYK | 21.498.078 | MOYA SEGURA JOSE EDUARDO | 22/07/11 | 94.2 A RGC | | 80,00 |
| 11616/11 | 1247-DRY | 21.492.189 | LOPEZ FERNANDEZ MARIA ANGELES | 22/07/11 | 91.2 D RGC | | 200,00 |
| 11618/11 | A-0379-CP | X 3.273.723 | TACHALLAIT, AZIZ | 23/07/11 | 14.1 OCPV | | 60,00 |
| 11629/11 | A-9991-EF | 6.104.858 | GARCIA NAVAS LOPEZ DE CUELLAR BUENA | 25/07/11 | 154 RGC | | 90,00 |
| 11631/11 | C-5245-BTJ | 48.666.477 | SEMPERE GELARDO CAROLINA | 25/07/11 | 94.2 C RGC | | 90,00 |
| 11636/11 | 4901-FXL | X 5.106.020 | MARULANDA LOPEZ YENI ADRIANA | 25/07/11 | 94.2 C RGC | | 90,00 |
| 11648/11 | 9732-GHW | 48.352.421 | AUTERO MARTINEZ, RAFAEL | 25/07/11 | 94.2 RGC | | 60,00 |
| 11652/11 | A-7795-CM | 21.459.746 | NAVARRO ARINERO JUAN PABLO | 25/07/11 | 94.2 C RGC | | 90,00 |
| 11671/11 | 6649-BSZ | X 2.173.425 | HUANG, QIHENG | 26/07/11 | 94.2 E RGC | | 60,00 |
| 11672/11 | 8097-FHS | 48.623.704 | NAVAS VÍÑARAS, MANUEL | 26/07/11 | 94.2 E RGC | | 60,00 |
| 11676/11 | A-7924-CP | 4.890.754 | GARCIA NAVARRO, LUIS | 26/07/11 | 94.2 E RGC | | 60,00 |
| 11681/11 | Z-2484-AY | 17.677.187 | CHUECA GIL JOSE MARIA | 26/07/11 | 154 RGC | | 90,00 |
| 11694/11 | 3001-BWB | 48.376.368 | GARCIA MACIAS ALBERTO | 26/07/11 | 94.2 A RGC | | 80,00 |
| 11702/11 | M-4347-PL | 74.424.232 | MAYORDOMO MENDOZA, NEMESIO | 26/07/11 | 94.2 A RGC | | 200,00 |
| 11729/11 | 3929-CXP | X 3.406.853 | IBILI, KEMAL | 27/07/11 | 94.2 A RGC | | 200,00 |
| 11746/11 | 9238-GVK | 21.374.268 | GARCIA SIRVENT, MARIA TERESA | 27/07/11 | 94.2 C RGC | | 90,00 |
| 11758/11 | 1913-GGK | X 8.978.865 | CRISTIAN PETRU MAGHIAR | 27/07/11 | 91.2 D RGC | | 200,00 |
| 11763/11 | 4629-DPP | 53.234.578 | GALIANA PAÑOS, RUBEN | 27/07/11 | 155 RGC | | 100,00 |
| 11803/11 | 6512-DKL | X 6.500.164 | NUÑEZ LOPEZ MAURO ALEXANDER | 28/07/11 | 94.2 E RGC | | 60,00 |
| 11811/11 | 9985-CMF | 21.391.888 | DELICADO LOPEZ CECILIO | 28/07/11 | 154 RGC | | 90,00 |
| 11829/11 | 7926-FWZ | 21.450.317 | PADILLA SALAMANCA, JULIAN | 28/07/11 | 94.2 C RGC | | 90,00 |
| 11836/11 | 4204-GTJ | 33.495.112 | GUILLEN ABASOLO, ROSAURA | 28/07/11 | 94.2 C RGC | | 90,00 |
| 11842/11 | 6844-FDY | 22.059.171 | VERDU VERDU, JOSE | 28/07/11 | 94.2 C RGC | | 90,00 |
| 11843/11 | 9042-GDT | 1.380.776 | TOURIÑO RIVEIRO, SANTIAGO | 28/07/11 | 94.2 A RGC | | 80,00 |
| 11844/11 | 9800-DKW | 21.477.915 | CARBONELL CASTELLO JOSE PABLO | 28/07/11 | 94.2 E RGC | | 60,00 |
| 11845/11 | C-1093-BPS | 48.620.417 | CEBEIRO SCATOLINI PEDRO JOSE | 28/07/11 | 94.2 E RGC | | 60,00 |
| 11846/11 | 3255-FZH | 21.473.296 | NUÑEZ SANZ, RAUL | 28/07/11 | 94.2 E RGC | | 60,00 |
| 11854/11 | 4429-DBZ | 21.512.931 | MENARGUES REIG, JESUS | 28/07/11 | 154 RGC | | 90,00 |
| 40200/11 | 9129-CYL | 50.971.061 | ALONSO JIMENEZ, MARIO | 10/07/11 | 171 B RGC | | 90,00 |
| 40512/11 | A-1485-CG | 43.625.034 | LAFRANKE HERNANDEZ INMACULADA | 14/07/11 | 94.2 C RGC | | 90,00 |
| 40752/11 | 2181-BBT | 5.573.085 | PULA ARROYO FRANCISCO | 04/07/11 | 13 A ORE | | 80,00 |
| 66645/11 | 0872-GPY | 21.507.654 | ALONSO CALLEJA, FRANCISCO | 15/04/11 | 91.2 M RGC | | 200,00 |
| 67462/11 | A-8775-CC | X 690.958 | SADOSQUE SCALCO, LEONE | 06/05/11 | 65.1 A RGC | | 200,00 |
| 67562/11 | 5892-FFR | 21.466.434 | CAMPOY LOPEZ, LUIS | 09/05/11 | 94.2 E RGC | | 60,00 |
| 67806/11 | A-6503-DM | 21.431.152 | LOPEZ MURAT, JUANA | 13/05/11 | 94.2 A RGC | | 80,00 |
| 67867/11 | A-2074-DD | 53.977.145 | JIMENEZ LOSADA, ANTONIO | 16/05/11 | 94.2 E RGC | | 60,00 |
| 67993/11 | 6444-HBP | 21.458.748 | QUINTANILLA MARTINEZ, MIGUEL | 17/05/11 | 94.2 A RGC | | 200,00 |
| 67995/11 | 2237-GHV | 21.424.525 | TORA ORTS, JUAN CARLOS | 17/05/11 | 155 RGC | | 100,00 |
| 68153/11 | 4159-DSL | 74.236.998 | CASTILLO GRAU, JOSE ANTONIO | 20/05/11 | 18.2 RGC | 3 | 200,00 |
| 68181/11 | 8762-CPY | 21.414.557 | SOROLLA FORS, FRANCISCO | 20/05/11 | 94.2 A RGC | | 200,00 |
| 68422/11 | 0793-FTL | 22.141.728 | CANDEL TUR, VICENTE JOSE | 26/05/11 | 94.2 A RGC | | 200,00 |
| 68709/11 | 2216-GGJ | 20.842.471 | FRANCO DUATO, JOSE | 24/06/11 | 91.1 RGC | | 60,00 |
| 68730/11 | M-4406-WV | 48.315.790 | RODRIGUEZ LORENZO, LUIS MIGUEL | 25/05/11 | 94.2 A RGC | | 80,00 |
| 69003/11 | 4724-BDX | 22.528.678 | JORQUES ROSELLLO, ANDRES | 21/06/11 | 18.2 RGC | 3 | 200,00 |

| EXPDTE. | MATRICULA | DNI | DENUNCIADO | F. INFR. | P. INFR. | PUNTOS A DETRAER | IMP |
|----------|------------|-----|------------|-----------------------------------|----------|---------------------|--------|
| 69118/11 | V-0605-FV | X | 6.632.319 | ANDI ZAMBRANO EDISON JAVIER | 19/06/11 | 146 A RGC | 200,00 |
| 69278/11 | C-6479-BHG | | 52.769.564 | FERRER AUSO, ANTONIO ARTURO | 11/06/11 | 143.1 RGC | 100,00 |
| 69279/11 | C-6479-BHG | | 52.769.564 | FERRER AUSO, ANTONIO ARTURO | 11/06/11 | 118.1 RGC | 200,00 |
| 69280/11 | C-6479-BHG | | 52.769.564 | FERRER AUSO, ANTONIO ARTURO | 11/06/11 | 118.1 RGC | 200,00 |
| 69438/11 | 3341-BJT | | 6.987.905 | MARTIN MARTIN JOSE IGNACIO | 15/06/11 | 94.2 E RGC | 60,00 |
| 69501/11 | 9639-CZG | | 26.729.261 | GUILLEN EXPOSITO JUAN MIGUEL | 17/06/11 | 94.1 I RGC | 80,00 |
| 69527/11 | 0279-DKM | X | 6.687.508 | NAZARENO RIVERO CHRISTIAN ALBERTO | 17/06/11 | 94.2 A RGC | 90,00 |
| 69540/11 | 5707-GKN | | 48.475.011 | MARTINEZ JIMENEZ, ADRIAN | 17/06/11 | 13 A ORE | 80,00 |
| 69574/11 | 6103-CHM | | 6.545.847 | GOMEZ GARCIA BUENAVENTURA L | 19/06/11 | 146 A RGC | 200,00 |
| 69591/11 | 6178-HDK | | 48.534.883 | DIAZ GEA, JUAN DE DIOS | 31/05/11 | 94.2 A RGC | 90,00 |
| 69641/11 | 5228-CJG | Y | 1.330.154 | YEPES GARCIA SANDRA MILENA | 20/06/11 | 94.2 A RGC | 200,00 |
| 69692/11 | Z-2508-AZ | | 44.656.218 | FERNANDEZ ZURITA ROSA ANA | 23/06/11 | 14.1 OCPV | 60,00 |
| 69700/11 | A-6209-EC | | 21.469.806 | BERMUDEZ BERMUDEZ JOSE MANUEL | 23/06/11 | 94.2 C RGC | 90,00 |
| 69704/11 | 9854-GSW | X | 2.370.161 | KARAPETYAN, HARUTYUN | 24/06/11 | 94.2 E RGC | 60,00 |
| 69708/11 | 9686-CZH | X | 4.891.171 | GONZALEZ, SANDRO | 24/06/11 | 91.2 J RGC | 200,00 |
| 69712/11 | 4048-BNP | | 48.320.273 | RIVERA PALASI, ELISABETH | 24/06/11 | 91.2 M RGC | 200,00 |
| 69718/11 | A-6278-CU | | 22.146.280 | MATAIX MICO BLAS ENRIQUE | 24/06/11 | 94.2 F RGC | 90,00 |
| 69720/11 | A-8112-DK | | 22.012.989 | RICO DIAZ, ROBERTO | 24/06/11 | 14.1 OCPV | 60,00 |
| 69724/11 | 4474-DTM | | 48.345.829 | VALDES CAPEL, JORGE | 24/06/11 | 94.2 A RGC | 200,00 |
| 69747/11 | 1719-DJG | | 21.483.028 | ANDRES CLIMENT JOSE ENRIQUE | 23/06/11 | 14.1 OCPV | 60,00 |
| 69762/11 | 5955-GTX | | 2.914.663 | MONTERO FEITO JOSE ANTONIO | 23/06/11 | 143.1 RGC | 100,00 |
| 69763/11 | 5955-GTX | | 2.914.663 | MONTERO FEITO JOSE ANTONIO | 23/06/11 | 11.1 RGC | 60,00 |
| 69767/11 | 0055-GDC | | 53.230.630 | ASENSIO LOPEZ, JUANA | 25/06/11 | 91.2 M RGC | 200,00 |
| 69788/11 | A-5582-CZ | | 48.346.311 | NAVARRO LOPEZ, VICENTE | 25/06/11 | 94.2 A RGC | 90,00 |
| 69791/11 | 8925-DWG | X | 5.739.841 | POPA, MIHAELA | 25/06/11 | 91.2 J RGC | 200,00 |
| 69796/11 | A-4425-DN | | 2.756.226 | RIOS ZAPATA JORGE ELIECER | 25/06/11 | 14.1 OCPV | 60,00 |
| 69824/11 | 3882-FKY | | 47.048.582 | MARTIN RODRIGUEZ, JUAN | 26/06/11 | 94.2 A RGC | 90,00 |
| 69832/11 | 2976-CJR | | 21.451.258 | GONZALEZ QUINTO, RAMON | 27/06/11 | 94.2 E RGC | 60,00 |
| 69834/11 | C-7847-BTZ | X | 4.455.515 | PAGUERRE, EUGENIA | 27/06/11 | 154 RGC | 60,00 |
| 69836/11 | C-0672-BDC | | 48.357.764 | GOMEZ ZAPATA, ANTONIO | 27/06/11 | 154 RGC | 60,00 |
| 69843/11 | M-3872-YK | | 5.928.706 | SILVA FERNANDEZ, ANA | 27/06/11 | 146 A RGC | 200,00 |
| 69845/11 | 6806-DZS | | 5.393.196 | LOPEZ VARELA CELDRAN RAQUEL | 27/06/11 | 94.2 A RGC | 90,00 |
| 69862/11 | 5622-GZZ | | 2.605.903 | OLMEDA FERNANDEZ, MONICA | 27/06/11 | 94.2 E RGC | 60,00 |
| 69887/11 | 0578-BSP | X | 9.646.343 | ABDEDAIM, RACHID | 27/06/11 | 14.1 OCPV | 60,00 |
| 69893/11 | A-5704-EM | | 21.182.853 | CASTILLA MANZANO, GABINO | 28/06/11 | 117.1A RGC | 200,00 |
| 69895/11 | 3968-DDR | | 21.513.540 | PASTOR AGUILAR JOSE ANTONIO | 28/06/11 | 18.2 RGC | 200,00 |
| 69933/11 | C-5767-BSD | | 48.353.438 | VALENZUELA SALAZAR, VIDA | 29/06/11 | 94.2 E RGC | 60,00 |
| 69971/11 | 7690-GZK | | 48.725.315 | BAUTISTA MARTINEZ FRANCISCO JOSE | 28/06/11 | 94.2 C RGC | 90,00 |
| 69977/11 | T-1511-AK | | 33.899.959 | CORDOBA BERJA, JUAN | 28/06/11 | 94.2 A RGC | 200,00 |
| 69982/11 | C-2383-BHM | | 48.345.350 | PERIS RODRIGUEZ FRANCISCO ANTONIO | 28/06/11 | 94.2 A RGC | 90,00 |
| 69988/11 | C-6229-BRL | | 48.669.919 | MORENO ARCOS, JONATHAN | 28/06/11 | 94.2 E RGC | 60,00 |
| 69990/11 | C-4847-BRK | | 48.344.944 | GARCIA ALVAREZ, SANDRA | 28/06/11 | 91.2 M RGC | 200,00 |
| 69997/11 | 5574-CPB | | 21.507.839 | LOZANO PEREZ INMACULADA C | 28/06/11 | 94.2 A RGC | 80,00 |
| 70006/11 | A-1540-EF | | 21.665.140 | ROMERO NAVARRO TOMAS GUILLERMO | 28/06/11 | 94.2 E RGC | 60,00 |
| 70033/11 | 8127-DNP | | 48.363.241 | BAEZA DE MIGUEL SERGIO | 30/06/11 | 94.2 E RGC | 60,00 |
| 70039/11 | 4092-GCZ | | 21.373.122 | MASCUÑAN VALCARCEL JOSE LUIS | 30/06/11 | 14.1 OCPV | 60,00 |
| 70042/11 | 3291-HFB | | 48.560.266 | CASTELLO GOMEZ, OSCAR | 30/06/11 | 94.2 C RGC | 90,00 |
| 70049/11 | A-6137-DV | | 53.237.188 | GOMEZ SALGADO JUAN JOSE | 30/06/11 | 94.2 E RGC | 60,00 |
| 70052/11 | 0381-BGZ | X | 8.933.583 | NEVEROV, RUSLAN | 30/06/11 | 91.2 H RGC | 200,00 |
| 70054/11 | 0499-DWS | | 29.068.044 | PICO DOMINGUEZ TOMAS F | 30/06/11 | 14.1 OCPV | 60,00 |
| 70065/11 | A-3999-CZ | | 21.429.584 | HERRANZ PASTOR, CRISTINA | 30/06/11 | 154 RGC | 60,00 |
| 70066/11 | A-5284-DV | X | 5.225.714 | ROSSI ISMAEL RICARDO | 30/06/11 | 154 RGC | 60,00 |
| 70068/11 | A-1485-CG | | 43.625.034 | LAFRANKE HERNANDEZ, INMACULADA | 30/06/11 | 94.2 D RGC | 200,00 |
| 70075/11 | 5057-GCK | | 21.474.372 | FERRANDO OROZCO, BEGOÑA | 30/06/11 | 94.2 A RGC | 90,00 |
| 70086/11 | A-3126-DN | X | 6.777.847 | GUEYE, MAR | 01/07/11 | 94.2 C RGC | 90,00 |
| 70098/11 | 6739-DWC | | 4.589.348 | MARTINEZ RODRIGUEZ, MIGUEL | 01/07/11 | 94.2 A RGC | 200,00 |
| 70118/11 | 4244-BLM | X | 5.532.970 | RODRIGUEZ ARANGO ARBEY ALEXANDER | 02/07/11 | 171 B RGC | 90,00 |
| 70128/11 | 8711-CZF | | 21.492.289 | RUIZ LLINARES, JUAN | 02/07/11 | 14.1 OCPV | 60,00 |
| 70136/11 | A-7491-BV | X | 3.620.270 | LEPIANE, LAURA | 02/07/11 | 94.2 A RGC | 90,00 |
| 70161/11 | 7572-GTZ | X | 5.243.490 | PAILLACAR ARAYA, JUAN RAUL | 02/07/11 | 13 A ORE | 80,00 |
| 70170/11 | 0119-BFS | | 21.515.977 | CARRASCO HERNANDEZ, RAQUEL | 02/07/11 | 154 RGC | 90,00 |
| 70217/11 | 9257-CYI | | 48.349.092 | GADEA GONZALEZ IVAN ARMANDO | 08/06/11 | 94.2 A RGC | 90,00 |
| 70242/11 | AB-3933-L | | 25.122.734 | MAYOR GARCIA, JOAQUIN | 01/07/11 | 154 RGC | 90,00 |
| 70251/11 | 0497-DMM | | 19.011.064 | PEREZ MATEO MARIA VIRGEN | 01/07/11 | 94.2 D RGC | 200,00 |
| 70259/11 | A-1911-DN | | 48.318.350 | OLIVAS VILLENA JOSE M | 01/07/11 | 94.2 C RGC | 90,00 |
| 70269/11 | 4211-DXR | X | 2.122.137 | EL AMTARI MOUNIR | 03/07/11 | 94.2 A RGC | 90,00 |
| 70270/11 | 3050-CJP | | 21.422.090 | ALFAYATE CARBAJO, ORESTES | 03/07/11 | 14.1 OCPV | 60,00 |
| 70274/11 | 7097-DBN | | 48.568.594 | RUBIO FURIO, REBECA | 03/07/11 | 94.2 D RGC | 200,00 |
| 70279/11 | A-1463-DH | | 48.720.655 | BACHIR ABDESELMAN, TALEB | 03/07/11 | 154 RGC | 90,00 |
| 70280/11 | 8007-CDM | X | 6.535.015 | PESCA RIVERA VICTOR LIBARDO | 03/07/11 | 154 RGC | 90,00 |
| 70282/11 | A-4247-CP | | 44.774.788 | ARCOS MARTINEZ JESUS MANUEL | 03/07/11 | 154 RGC | 90,00 |
| 70288/11 | C-6869-BDP | | 48.622.425 | PANATO ALEGRE, DAVIDE | 04/07/11 | 94.2 E RGC | 60,00 |
| 70293/11 | 5137-GYI | X | 6.373.720 | ROSILLO DURAN CARLOS HUGO | 04/07/11 | 91.2 H RGC | 200,00 |
| 70297/11 | 1834-DHZ | | 21.485.366 | TORREGROSA ANDRES JOSE VICENTE | 04/07/11 | 94.2 A RGC | 80,00 |
| 70298/11 | 8198-FBH | | 22.103.731 | MARTINEZ AMOROS, LUIS | 04/07/11 | 152 RGC | 90,00 |
| 70304/11 | 6297-BVR | | 21.285.617 | IVARS MILAN, JUAN | 04/07/11 | 94.2 A RGC | 200,00 |
| 70321/11 | M-4516-YL | | 33.562.929 | GOMEZ CEPEDA BEGOÑA ANGELES | 05/07/11 | 14.11 OCPV | 60,00 |
| 70324/11 | 1086-FMS | | 21.624.601 | PEREZ GONZALEZ ALICIA JOSEFA | 05/07/11 | 146 A RGC | 200,00 |
| 70336/11 | C-8611-BTK | | 53.233.459 | MARCO GONZALEZ TERESA RAQUEL | 05/07/11 | 94.2 E RGC | 60,00 |
| 70338/11 | A-9229-EM | | 48.672.003 | KALAOUI KAYILLO, SUZAN | 05/07/11 | 94.2 E RGC | 60,00 |
| 70350/11 | 3381-BCM | | 48.350.214 | MUÑOZ GONZALEZ JOSE ANTONIO | 06/07/11 | 91.2 L RGC | 90,00 |
| 70362/11 | A-9916-DM | | 21.499.013 | GARBERRI DEL AMO VICENTE BENITO | 06/07/11 | 94.2 C RGC | 90,00 |
| 70365/11 | 2471-GNR | | 21.504.366 | LOPEZ DEL AMO ISABEL MARIA | 06/07/11 | 94.2 E RGC | 60,00 |
| 70366/11 | 9298-GCJ | X | 5.390.904 | QUISEP HUAMAN FREDDY ANGEL | 06/07/11 | 94.2 A RGC | 80,00 |
| 70373/11 | A-9384-DY | | 48.356.155 | ELASCO LIFANTE, DANIEL | 06/07/11 | 94.2 E RGC | 60,00 |
| 70374/11 | 0976-DWG | X | 4.920.900 | HECKER THOMAS VINCENT | 06/07/11 | 94.2 A RGC | 90,00 |
| 70378/11 | 7348-FLK | | 32.408.309 | BARCELO MIRA, VICENTE | 06/07/11 | 94.2 A RGC | 90,00 |
| 70413/11 | A-5204-DJ | X | 7.240.318 | VESNITCH DOUCHANE GEORGES | 07/07/11 | 146 A RGC | 200,00 |
| 70415/11 | 1817-CRS | | 48.343.198 | BERNAL FRADUA, ADELAIDA | 07/07/11 | 94.2 C RGC | 90,00 |
| 70416/11 | 6500-GVD | | 70.732.731 | CARMONA SERRANO, CECILIO | 07/07/11 | 14.14 OCPV | 60,00 |
| 70418/11 | C-9343-BSB | X | 2.637.247 | MAMEDOV, MIKHAIL | 07/07/11 | 94.2 E RGC | 60,00 |
| 70423/11 | 1601-DXJ | X | 3.394.887 | BRUNO GOMEZ ALFREDO DANIEL | 07/07/11 | 94.2 A RGC | 90,00 |
| 70426/11 | C-7347-BTB | | 21.474.113 | HENCHE MATA MARIA DEL CARMEN | 07/07/11 | 91.2 M RGC | 200,00 |
| 70442/11 | 1209-FKK | | 22.679.616 | GRIMALDOS JIMENEZ, MARIO | 07/07/11 | 94.2 A RGC | 80,00 |
| 70447/11 | A-7296-CX | | 21.386.450 | MEDRANO MARTINEZ, ANTONIO | 08/07/11 | 94.2 F RGC | 90,00 |
| 70453/11 | 4441-BHJ | | 22.107.696 | GARCIA MARTINEZ JOSE LUIS | 08/07/11 | 94.2 A RGC | 80,00 |
| 70454/11 | 3926-DGN | | 21.975.317 | ALARCON SALINAS SOLEDAD PILAR | 08/07/11 | 94.2 A RGC | 90,00 |
| 70467/11 | 2694-CCH | | 52.767.814 | BARRULLI CABANAS, SAMUEL | 08/07/11 | 94.2 A RGC | 90,00 |
| 70472/11 | 7434-FHX | X | 6.364.295 | PEREZ HERNANDEZ, FREDDY | 08/07/11 | 13 A ORE | 80,00 |

| EXPDTE. | MATRICULA | DNI | DENUNCIADO | F. INFR. | P. INFR. | PUNTOS A DETRAER | IMP |
|-----------|------------|-------------|--------------------------------------|----------|------------|---------------------|--------|
| 70476/11 | 4930-FSK | 48.531.267 | AGULLO RODRIGUEZ JOSE DANIEL | 08/07/11 | 94.2 E RGC | | 60,00 |
| 70477/11 | 2205-BWP | 21.513.205 | GALAN FERNANDEZ MA DEL PILAR | 08/07/11 | 94.2 C RGC | | 90,00 |
| 70481/11 | 1123-GTC | 48.562.593 | ORTUÑO MARTINEZ, CARMEN | 08/07/11 | 94.2 C RGC | | 90,00 |
| 70489/11 | V-7062-FP | 1.082.977 | CARBONELL PASTOR, LORENZO | 08/07/11 | 94.2 A RGC | | 90,00 |
| 70490/11 | 2346-BJD | 4.494.497 | POVEDA MOLERO, JOSE | 09/07/11 | 171 B RGC | | 90,00 |
| 70500/11 | AL-5783-Y | X 6.210.119 | KOSTAN, JACEK | 09/07/11 | 14.1 OCPV | | 60,00 |
| 70505/11 | 3308-CKP | 51.042.893 | GONZALEZ BARON, AGUSTIN | 09/07/11 | 94.2 E RGC | | 60,00 |
| 70514/11 | M-2362-YB | 1.026.183 | BENITO GUIJARRO, IGNACIO | 10/07/11 | 94.2 E RGC | | 60,00 |
| 70515/11 | 7791-BXP | 21.510.442 | VALERA SENERIO JUAN ANTONIO | 10/07/11 | 94.2 E RGC | | 60,00 |
| 70517/11 | 4760-FGH | 5.471.123 | TRUJILLO GONZALEZ, ANTONIA | 10/07/11 | 94.2 E RGC | | 60,00 |
| 70521/11 | 8837-BYS | 50.288.313 | ORTEGA MARTIN MIGUEL ANGEL | 10/07/11 | 94.2 E RGC | | 60,00 |
| 70524/11 | 7197-CDH | 48.356.688 | CORTES MOÑIZ, NARCISO | 10/07/11 | 94.2 E RGC | | 60,00 |
| 70529/11 | 5938-BVP | 70.730.817 | VILLA FERNANDEZ ARROYO ANGELA | 10/07/11 | 94.2 E RGC | | 60,00 |
| 70536/11 | 4816-CYP | 7.554.914 | CARRASCO BUFORT JUAN CARLOS | 10/07/11 | 154 RGC | | 60,00 |
| 70537/11 | C-7571-BBL | 10.083.546 | FERNANDEZ SEIJAS MARIA GORETI | 10/07/11 | 91.2 M RGC | | 200,00 |
| 70539/11 | 2088-CJX | 21.398.353 | CASTELLO MONLLOR, HUMBERTO | 10/07/11 | 94.2 F RGC | | 90,00 |
| 70549/11 | A-7620-EL | 5.766.294 | CARRASCO ROMAN, VIRGINIA | 10/07/11 | 94.2 A RGC | | 90,00 |
| 70571/11 | A-4481-DT | X 1.422.594 | DERBAL, MOHTAR | 11/07/11 | 14.1 OCPV | | 60,00 |
| 70572/11 | 8971-DMZ | 22.141.416 | PALAZON SANCHEZ, SALVADOR | 11/07/11 | 94.2 A RGC | | 90,00 |
| 70588/11 | A-9144-EG | X 6.826.288 | PANOSO GARCIA ALEJANDRA ELIZABET | 11/07/11 | 94.2 A RGC | | 90,00 |
| 70590/11 | M-3922-TT | 27.517.113 | DIAZ LOPEZ MARIA DOLORES | 11/07/11 | 94.2 A RGC | | 90,00 |
| 70596/11 | 4082-CZS | 48.567.518 | GARRIDO SORIANO, PATRICIA | 11/07/11 | 154 RGC | | 90,00 |
| 70638/11 | A-3824-DY | 21.494.003 | BEDOYA MUÑOZ VICTOR MANUEL | 12/07/11 | 91.2 M RGC | | 200,00 |
| 70640/11 | 9018-FFJ | 48.316.382 | ALBERT BORONAT JOSE ANGEL | 12/07/11 | 117.1A RGC | 3 | 200,00 |
| 70644/11 | B-6227-NJ | 52.768.797 | RODRIGUEZ ALONSO JUAN CARLOS | 12/07/11 | 74.1 RGC | | 200,00 |
| 70645/11 | 0628-GLL | 1.932.607 | PELLAEZ ALONSO, JORGE | 12/07/11 | 94.2 A RGC | | 90,00 |
| 70647/11 | A-3386-DW | X 157.869 | ZERNI BURGHARD, THOM | 12/07/11 | 94.2 E RGC | | 60,00 |
| 70654/11 | 5300-DYX | 48.762.970 | ORACO TORRES YOPSON ANGEL | 12/07/11 | 94.2 C RGC | | 90,00 |
| 70659/11 | 1501-GNJ | 10.582.504 | SUAREZ GONZALEZ, SANTA | 12/07/11 | 79.1 RGC | | 200,00 |
| 70660/11 | 1501-GNJ | 10.582.504 | SUAREZ GONZALEZ, SANTA | 12/07/11 | 18.2 RGC | 3 | 200,00 |
| 70661/11 | 1264-BNM | 48.567.410 | MARTINEZ DIEZ, TERESA | 12/07/11 | 117.1A RGC | 3 | 200,00 |
| 70662/11 | A-0299-DY | X 4.753.441 | CLIMENT, AGUSTIN | 12/07/11 | 94.2 A RGC | | 200,00 |
| 70670/11 | 5526-BZZ | 52.532.871 | GARRIDO HIDALGO, ANTONIO | 12/07/11 | 94.2 C RGC | | 90,00 |
| 70672/11 | 4256-BFG | 21.488.180 | CORDOBA BUENO MARIA GABRIELA | 12/07/11 | 94.2 A RGC | | 90,00 |
| 70680/11 | 7959-GHN | 21.308.582 | RIPOLL BLASCO, JOSE | 12/07/11 | 18.2 RGC | 3 | 200,00 |
| 70687/11 | 4370-BWK | 21.492.434 | CLEMENTE RAMOS, YOLANDA | 13/07/11 | 154 RGC | | 90,00 |
| 70691/11 | 6698-GFW | 20.447.538 | TORMO MARTINEZ JOSE DANIEL | 13/07/11 | 91.2 H RGC | | 200,00 |
| 70695/11 | A-7209-EK | 44.766.332 | GONZALEZ RUIZ MARIA DEL CARMEN | 13/07/11 | 67.1 RGC | | 200,00 |
| 70697/11 | 0618-FWX | 48.264.077 | BLANCO CASAS, MAYLET | 13/07/11 | 167 A RGC | | 90,00 |
| 70705/11 | 3466-PPP | 21.513.369 | BAÑO LISON EMILIO JOSE | 13/07/11 | 94.2 C RGC | | 90,00 |
| 70707/11 | C-0776-BPP | 48.297.848 | HIDALGO TORRALBO, SERGIO | 13/07/11 | 94.2 E RGC | | 60,00 |
| 70709/11 | C-2712-BBK | 48.675.168 | VALDES RODRIGUEZ, FRANCISCO | 13/07/11 | 94.2 E RGC | | 60,00 |
| 70725/11 | A-3245-CL | X 3.166.348 | GOGLIASHVILI, GIVI | 13/07/11 | 117.1A RGC | 3 | 200,00 |
| 70730/11 | B-0549-NX | 22.128.690 | OCHOA MIRALLES VICTOR MANUEL | 13/07/11 | 94.2 E RGC | | 60,00 |
| 70732/11 | 1370-FWV | 21.424.800 | GONZALEZ SARRIO JUAN MIGUEL | 13/07/11 | 94.2 E RGC | | 60,00 |
| 70734/11 | 1408-FNK | 52.771.572 | BAÑULS PARREÑO M DEL CARMEN | 13/07/11 | 94.2 A RGC | | 200,00 |
| 70737/11 | A-4827-EL | X 6.562.073 | JABER, ABDELBAR | 13/07/11 | 18.2 RGC | 3 | 200,00 |
| 70738/11 | A-8022-DM | 21.389.295 | GONZALEZ RODRIGUEZ MANUELA CARMEN | 13/07/11 | 117.1A RGC | 3 | 200,00 |
| 70742/11 | 6883-GPN | 48.359.522 | CANO RODRIGUEZ, EZEQUIEL | 13/07/11 | 94.2 C RGC | | 90,00 |
| 70745/11 | A-0515-DV | 52.766.603 | GARCIA SANCHEZ JUAN RAMON | 13/07/11 | 94.2 C RGC | | 90,00 |
| 70748/11 | A-7407-DT | 22.929.157 | FERNANDEZ MUÑOZ, CRISELDA | 13/07/11 | 94.2 A RGC | | 200,00 |
| 70751/11 | 7213-CSW | 52.771.338 | CARRILLO RIPOLL MARIA TERESA | 13/07/11 | 94.2 A RGC | | 90,00 |
| 70763/11 | A-1979-DM | 46.505.316 | SANCHEZ LOPEZ, ALFREDO | 11/07/11 | 94.2 A RGC | | 200,00 |
| 70767/11 | C-1561-BGL | Y 616.481 | CHAPARRO VARGAS FATIMA CLAUDINA | 14/07/11 | 91.2 M RGC | | 200,00 |
| 70800/11 | S-6334-AJ | X 4.738.903 | ARMEANU, ANGHEL | 14/07/11 | 13 A ORE | | 80,00 |
| 70802/11 | 7536-GHR | 48.536.959 | CARBONELL NORTE, ALBERTO | 14/07/11 | 94.2 C RGC | | 90,00 |
| 70868/11 | A-4787-CF | 5.163.001 | GARCIA LOPEZ, MARIA | 15/07/11 | 91.2 D RGC | | 200,00 |
| 70882/11 | 1682-BRP | 21.515.989 | ROMERO FENOLLAR, ALEJANDRA | 16/07/11 | 94.2 F RGC | | 90,00 |
| 70926/11 | 3235-CST | 52.764.065 | REINA AMOROS MIGUEL ANGEL | 17/07/11 | 94.2 A RGC | | 80,00 |
| 70929/11 | 1347-CYF | 21.472.441 | PASCUAL MARTIN, GABRIEL | 17/07/11 | 94.2 E RGC | | 60,00 |
| 70977/11 | C-1228-BRX | 21.475.904 | MARCOS GUIXOT MARIA ELENA | 18/07/11 | 94.2 E RGC | | 60,00 |
| 70981/11 | C-6979-BST | 21.483.639 | CAPACETE RODRIGUEZ, CONCEPCION | 18/07/11 | 94.2 A RGC | | 60,00 |
| 70988/11 | A-3446-EB | X 6.846.327 | DRISS KAMAL EL IDRISSE | 18/07/11 | 94.2 E RGC | | 90,00 |
| 71018/11 | 9306-DKK | 48.334.874 | GONZALEZ TORRES, ARACELI | 19/07/11 | 94.2 C RGC | | 90,00 |
| 71023/11 | C-4794-BFH | 48.762.335 | LABORDA VELEZ JAIDER HORMILSON | 19/07/11 | 94.2 E RGC | | 60,00 |
| 71025/11 | 6049-DLV | X 1.186.974 | SIENKIEWICZ, BEATA | 19/07/11 | 91.2 M RGC | | 200,00 |
| 71032/11 | 3807-DGX | X 9.485.704 | DA SILVA CAVANHA DENISE | 19/07/11 | 91.2 M RGC | | 200,00 |
| 71033/11 | 1794-GDD | 52.768.954 | LLORENS SANCHEZ, ANTONIO | 19/07/11 | 94.2 C RGC | | 90,00 |
| 71035/11 | M-5248-PH | 21.480.098 | ALCARAZ GONZALEZ JOSE ANTONIO | 19/07/11 | 94.2 C RGC | | 90,00 |
| 71038/11 | 2870-FHJ | 21.414.182 | CABALLERO GIL, PEDRO | 19/07/11 | 91.2 M RGC | | 200,00 |
| 71058/11 | 3255-FZH | 21.473.296 | NUÑEZ SANZ, RAUL | 19/07/11 | 94.2 E RGC | | 60,00 |
| 71063/11 | A-7394-DP | 35.356.100 | PARDO FERRIN, MARIA | 20/07/11 | 94.2 C RGC | | 90,00 |
| 71067/11 | A-2431-DW | 5.161.093 | FORNES OLMO, ISABEL | 20/07/11 | 94.2 C RGC | | 90,00 |
| 71085/11 | 9014-BSL | 24.140.783 | HEREDIA FERNANDEZ, ROSA | 20/07/11 | 94.2 A RGC | | 80,00 |
| 71126/11 | 1433-DRP | 21.388.759 | MERINO ORS JOSEFA ROSA | 20/07/11 | 94.2 A RGC | | 90,00 |
| 71209/11 | 7394-GPZ | X 2.105.739 | SHAN, JIANQING | 21/07/11 | 94.2 A RGC | | 200,00 |
| 71226/11 | 6337-FPW | 53.233.373 | ARENAS SEGADO, ALEJANDRO | 22/07/11 | 94.2 C RGC | | 90,00 |
| 71310/11 | 0966-DDH | 21.470.679 | BRUGAROLAS RIERA RICARDO F | 23/07/11 | 154 RGC | | 90,00 |
| 71330/11 | 3895-DRJ | X 4.985.012 | KADZIOLKA WOJCIECH RYSZARD | 24/07/11 | 94.2 A RGC | | 200,00 |
| 71352/11 | 3223-CCW | X 3.891.507 | SANDU, GAVRIL | 24/07/11 | 94.2 A RGC | | 90,00 |
| 71359/11 | 2428-FYW | 21.443.613 | MARTINEZ UCEDA, PALOMA | 25/07/11 | 94.2 A RGC | | 90,00 |
| 71386/11 | C-6349-BCP | 6.240.990 | DUEÑAS SANCHEZ, SONIA | 25/07/11 | 94.2 E RGC | | 60,00 |
| 71406/11 | 1052-BFY | X 1.736.394 | AMINE, FOUZI | 25/07/11 | 94.2 A RGC | | 80,00 |
| 71432/11 | C-8624-BTR | 52.772.693 | SANCHEZ AJOUFRIN ROS ABELARDO JAVIER | 25/07/11 | 94.2 RGC | | 60,00 |
| 71454/11 | 4649-BKW | 27.449.216 | FERNANDEZ FERNANDEZ, JOSE | 26/07/11 | 152 RGC | | 90,00 |
| 71524/11 | 2817-FCG | 21.504.449 | MEDINA BUENO, DAVID | 26/07/11 | 94.2 E RGC | | 60,00 |
| 71535/11 | 6161-DHN | 21.498.462 | VELASCO MARTINEZ MARIA BELEN | 13/07/11 | 13 A ORE | | 80,00 |
| 71540/11 | 4269-FXD | 48.576.111 | ROSARIO GARCIA ENMANUEL ANTONIO | 12/07/11 | 13 A ORE | | 80,00 |
| 71636/11 | 4846-FTF | X 2.771.581 | BISUTTI MONICA ADRIANA | 28/07/11 | 94.2 C RGC | | 90,00 |
| 71654/11 | 5081-FHT | 52.773.934 | CAMACHO BARRACHINA, SANTIAGO | 28/07/11 | 94.2 A RGC | | 90,00 |
| 100001/11 | AB-6665-V | Y 731.173 | CAHUZAC NATHALIE SUZANNE | 01/08/11 | 152 RGC | | 80,00 |
| 100002/11 | 3326-CJG | 48.567.491 | CERDAN TORREGROSA FRANCISCO JAVIER | 01/08/11 | 152 RGC | | 80,00 |
| 100009/11 | 3419-GXB | 21.632.150 | GOMEZ ROMERO JORGE AVELINO | 01/08/11 | 152 RGC | | 80,00 |
| 100011/11 | A-9755-D | 21.854.327 | SERRANO TARI, VICENTE | 01/08/11 | 152 RGC | | 80,00 |
| 100015/11 | 8575-DBJ | 21.458.792 | CARDELL NAVARRO, GLORIA | 01/08/11 | 152 RGC | | 80,00 |
| 100017/11 | 9282-DJS | 21.491.455 | NAVARRO GOSALBEZ JOSE VICENTE | 01/08/11 | 152 RGC | | 80,00 |
| 100027/11 | A-3534-ED | X 8.390.583 | CARDENAS DIAZ JORGE PABLO | 01/08/11 | 152 RGC | | 80,00 |
| 100031/11 | 9921-BDF | 41.334.846 | SANCHEZ MARTINEZ, ROSENDO | 01/08/11 | 152 RGC | | 80,00 |
| 100033/11 | 9108-GRT | X 5.731.803 | SERRATORE, ALESSANDRO | 01/08/11 | 152 RGC | | 80,00 |

| EXPDTE. | MATRICULA | DNI | DENUNCIADO | F. INFR. | P. INFR. | PUNTOS A DETRAER | IMP |
|-----------|------------|-------------|-------------------------------------|----------|----------|---------------------|-------|
| 100035/11 | A-5425-EB | 53.240.814 | SILVA MUÑOZ, ANGEL | 01/08/11 | 152 RGC | | 80,00 |
| 100039/11 | 1812-CSJ | 48.356.914 | MONERRIS HERNANDEZ, GERSOM | 01/08/11 | 152 RGC | | 80,00 |
| 100041/11 | 5318-FDD | 48.316.487 | MARTINEZ PASCUAL JAVIER MANUEL | 01/08/11 | 152 RGC | | 80,00 |
| 100051/11 | 3697-BGV | X 6.564.509 | ZARZA MARCELO HORACIO | 01/08/11 | 152 RGC | | 80,00 |
| 100053/11 | A-2752-EL | 21.491.731 | GOMEZ MARTINEZ MARIA DOLORES | 01/08/11 | 152 RGC | | 80,00 |
| 100056/11 | 3018-DMN | 48.465.126 | ORTEGA JUAN, JOSEFA | 01/08/11 | 152 RGC | | 80,00 |
| 100062/11 | 4348-HCN | Y 1.093.110 | ANDRIEU ALEXIS ANDRE RENE | 01/08/11 | 152 RGC | | 80,00 |
| 100068/11 | 5870-GBY | 53.238.838 | LILLO COMPAÑ, VICENTE | 01/08/11 | 152 RGC | | 80,00 |
| 100073/11 | A-1528-EF | 48.576.390 | LIEBANA BELTRAN, AMELIA | 01/08/11 | 152 RGC | | 80,00 |
| 100077/11 | 7233-CFY | X 583.336 | MEHADENE, ALDJIA | 01/08/11 | 152 RGC | | 80,00 |
| 100078/11 | 3927-GDR | 48.352.335 | DE LA CASA SEVILLA JORGE ALEJO | 01/08/11 | 152 RGC | | 80,00 |
| 100081/11 | A-7577-BS | 21.173.222 | ALEMAÑ POMARES, LUIS | 01/08/11 | 152 RGC | | 80,00 |
| 100083/11 | M-6908-PG | 45.097.549 | LOPEZ FODIL, DAVID | 01/08/11 | 152 RGC | | 80,00 |
| 100086/11 | 5437-CBG | 21.395.687 | FRANCES LOPEZ, RICARDO | 01/08/11 | 152 RGC | | 80,00 |
| 100087/11 | A-0000-DP | X 6.747.200 | DUMITRIU CONSTANTIN OVIDIU | 01/08/11 | 152 RGC | | 80,00 |
| 100092/11 | 6681-GFS | 52.774.693 | MARIN SANTAMARIA, RAUL | 01/08/11 | 152 RGC | | 80,00 |
| 100094/11 | NA-7495-AW | 18.211.209 | ALEMAN ALVAREZ, ELENA | 01/08/11 | 152 RGC | | 80,00 |
| 100095/11 | 2675-BDX | 73.503.412 | MARTINEZ GARCIA, MONSERRAT | 01/08/11 | 152 RGC | | 80,00 |
| 100098/11 | 7271-BTZ | Y 550.494 | CASTRO PEREZ JOHN ANDRES | 01/08/11 | 152 RGC | | 80,00 |
| 100101/11 | CO-2915-AV | 11.832.921 | BERNAL PERALBO JOSE ANTONIO | 02/08/11 | 152 RGC | | 80,00 |
| 100107/11 | 3419-GXB | 21.632.150 | GOMEZ ROMERO JORGE AVELINO | 02/08/11 | 152 RGC | | 80,00 |
| 100116/11 | 1234-GTP | 21.514.008 | LOZANO LOPEZ FCO JAVIER | 02/08/11 | 152 RGC | | 80,00 |
| 100130/11 | 3597-HDX | 48.317.031 | ESTRADA NIÑOLES, OSCAR | 02/08/11 | 152 RGC | | 80,00 |
| 100138/11 | M-6908-PG | 45.097.549 | LOPEZ FODIL, DAVID | 02/08/11 | 152 RGC | | 80,00 |
| 100149/11 | 0804-FHR | 29.023.240 | PARDO FERNANDEZ LUIS MANUEL | 02/08/11 | 152 RGC | | 80,00 |
| 100153/11 | 8575-DBJ | 21.458.792 | CARDELL NAVARRO, GLORIA | 02/08/11 | 152 RGC | | 80,00 |
| 100156/11 | A-9199-DK | 21.478.670 | CABALLER MOLLA JOSE VICENTE | 02/08/11 | 152 RGC | | 80,00 |
| 100158/11 | A-1503-DN | X 7.481.401 | HOXHAJ, LULZIM | 02/08/11 | 152 RGC | | 80,00 |
| 100159/11 | A-9266-DZ | 21.373.036 | MAIQUEZ PEREZ, FRANCISCO | 02/08/11 | 152 RGC | | 80,00 |
| 100162/11 | A-9199-DK | 21.478.670 | CABALLER MOLLA JOSE VICENTE | 02/08/11 | 152 RGC | | 80,00 |
| 100167/11 | A-9199-DK | 21.478.670 | CABALLER MOLLA JOSE VICENTE | 02/08/11 | 152 RGC | | 80,00 |
| 100169/11 | A-9199-DK | 21.478.670 | CABALLER MOLLA JOSE VICENTE | 02/08/11 | 152 RGC | | 80,00 |
| 100172/11 | 7945-FYT | 21.420.768 | SOTO FERNANDEZ CAMELIA A | 02/08/11 | 152 RGC | | 80,00 |
| 100179/11 | 7233-CFY | X 583.336 | MEHADENE, ALDJIA | 02/08/11 | 152 RGC | | 80,00 |
| 100183/11 | A-2752-EL | 21.491.731 | GOMEZ MARTINEZ MARIA DOLORES | 02/08/11 | 152 RGC | | 80,00 |
| 100188/11 | A-8544-DZ | X 3.697.496 | SLIMANE, DJILALI | 02/08/11 | 152 RGC | | 80,00 |
| 100192/11 | M-6908-PG | 45.097.549 | LOPEZ FODIL, DAVID | 02/08/11 | 152 RGC | | 80,00 |
| 100195/11 | A-7458-DY | X 3.178.325 | WALLY, SAMBU | 02/08/11 | 152 RGC | | 80,00 |
| 100201/11 | 6317-CHN | X 5.260.330 | HESS FERNANDO JORGE | 03/08/11 | 152 RGC | | 80,00 |
| 100202/11 | A-5580-EH | 21.223.356 | QUILEZ MARTINEZ, FRANCISCO | 03/08/11 | 152 RGC | | 80,00 |
| 100203/11 | A-5580-EH | 21.223.356 | QUILEZ MARTINEZ, FRANCISCO | 03/08/11 | 152 RGC | | 80,00 |
| 100213/11 | A-2752-EL | 21.491.731 | GOMEZ MARTINEZ MARIA DOLORES | 03/08/11 | 152 RGC | | 80,00 |
| 100216/11 | 7013-GPZ | X 5.080.637 | BODAN, MARIANA | 03/08/11 | 152 RGC | | 80,00 |
| 100217/11 | A-6120-EH | 21.506.481 | QUESADA GARCIA, RAFAEL | 03/08/11 | 152 RGC | | 80,00 |
| 100225/11 | 5582-BLF | 52.774.501 | TORTOSA HEREDIA, SERGIO | 03/08/11 | 152 RGC | | 80,00 |
| 100231/11 | 7501-CPR | 21.668.251 | MIGUEL BLANES, BENJAMIN | 03/08/11 | 152 RGC | | 80,00 |
| 100239/11 | 3310-DWZ | 48.622.083 | SANCHIS SERVER, BARBARA | 03/08/11 | 152 RGC | | 80,00 |
| 100240/11 | 3661-CSR | 22.137.220 | PEREZ GOSALVEZ, MARIO | 03/08/11 | 152 RGC | | 80,00 |
| 100244/11 | V-6300-GB | 20.087.308 | LAZARO ARTESERO MARIA IGNACIA | 03/08/11 | 152 RGC | | 80,00 |
| 100251/11 | 9049-BZG | 25.151.973 | RODRIGUEZ CUCHARERO FRANCISCO JESUS | 03/08/11 | 152 RGC | | 80,00 |
| 100261/11 | 7441-DPC | 7.214.663 | MEYER ALVAREZ M GABRIELA | 04/08/11 | 152 RGC | | 80,00 |
| 100262/11 | A-7877-DY | 21.444.833 | BLANCO GARCIA LUIS JOSE | 04/08/11 | 152 RGC | | 80,00 |
| 100268/11 | 8063-FTB | 21.411.420 | ESCRIBANO ARACIL, AMPARO | 04/08/11 | 152 RGC | | 80,00 |
| 100269/11 | 4955-BVJ | 21.381.394 | ALBERCA RAMON MARIA DOLORES | 04/08/11 | 152 RGC | | 80,00 |
| 100272/11 | 7539-CFF | 21.375.220 | MAYOR PASCUAL GASPAS S T | 04/08/11 | 152 RGC | | 80,00 |
| 100274/11 | 8575-DBJ | 21.458.792 | CARDELL NAVARRO, GLORIA | 04/08/11 | 152 RGC | | 80,00 |
| 100287/11 | 0005-BZF | 5.250.077 | ARRIBAS DE PAZ JOSE MARIA | 04/08/11 | 152 RGC | | 80,00 |
| 100290/11 | 7531-DKL | 53.246.030 | PEREZ ARROYO, AARON | 04/08/11 | 152 RGC | | 80,00 |
| 100291/11 | 4153-CXT | 21.470.786 | MARTINEZ ALCARAZ, BRUNO | 04/08/11 | 152 RGC | | 80,00 |
| 100292/11 | 1907-BHS | X 3.123.301 | BOUCHER, RICHARD | 04/08/11 | 152 RGC | | 80,00 |
| 100299/11 | V-1809-DZ | 48.718.909 | VICENTE MIRANDA AMANCIO LUCIANO | 04/08/11 | 152 RGC | | 80,00 |
| 100301/11 | 8575-DBJ | 21.458.792 | CARDELL NAVARRO, GLORIA | 04/08/11 | 152 RGC | | 80,00 |
| 100305/11 | 4487-FSG | 21.366.480 | BLAYA MESTRE JERONIMO J | 04/08/11 | 152 RGC | | 80,00 |
| 100306/11 | 9938-FZX | 48.539.048 | GARCIA CONCA, MIRIAM | 04/08/11 | 152 RGC | | 80,00 |
| 100309/11 | 3927-GDR | 48.352.335 | DE LA CASA SEVILLA JORGE ALEJO | 04/08/11 | 152 RGC | | 80,00 |
| 100311/11 | 0054-DGV | 74.510.550 | TOLEDO SAUS JOSE RAMON | 04/08/11 | 152 RGC | | 80,00 |
| 100315/11 | 9531-HDP | 5.237.211 | ANTOLIN FERNANDEZ, ASTERIO | 04/08/11 | 152 RGC | | 80,00 |
| 100317/11 | A-2752-EL | 21.491.731 | GOMEZ MARTINEZ MARIA DOLORES | 04/08/11 | 152 RGC | | 80,00 |
| 100319/11 | 1420-DHM | 21.363.992 | ESCALANTE GINER, MIGUEL | 04/08/11 | 152 RGC | | 80,00 |
| 100321/11 | 5797-GYX | 52.785.790 | VALENZUELA CARRASCO MARIA JESUS | 04/08/11 | 152 RGC | | 80,00 |
| 100322/11 | 0520-FFZ | 21.475.301 | GUIJARRO MORALES, FRANCISCO | 04/08/11 | 152 RGC | | 80,00 |
| 100324/11 | 3697-BGV | X 6.564.509 | ZARZA MARCELO HORACIO | 04/08/11 | 152 RGC | | 80,00 |
| 100327/11 | 8224-DBT | 21.302.983 | SEGURA GARCIA, MIGUEL | 04/08/11 | 152 RGC | | 80,00 |
| 100329/11 | 3902-DNJ | 21.503.291 | DIEZ BALLESTEROS MARIA GLORIA | 04/08/11 | 152 RGC | | 80,00 |
| 100333/11 | 9938-FZX | 48.539.048 | GARCIA CONCA, MIRIAM | 04/08/11 | 152 RGC | | 80,00 |
| 100334/11 | 3927-GDR | 48.352.335 | DE LA CASA SEVILLA JORGE ALEJO | 04/08/11 | 152 RGC | | 80,00 |
| 100335/11 | M-6908-PG | 45.097.549 | LOPEZ FODIL, DAVID | 04/08/11 | 152 RGC | | 80,00 |
| 100338/11 | 3902-DNJ | 21.503.291 | DIEZ BALLESTEROS MARIA GLORIA | 04/08/11 | 152 RGC | | 80,00 |
| 100344/11 | A-7713-EB | 52.777.366 | AYELA CREMADES, RAFAEL | 05/08/11 | 152 RGC | | 80,00 |
| 100349/11 | 3419-GXB | 21.632.150 | GOMEZ ROMERO JORGE AVELINO | 05/08/11 | 152 RGC | | 80,00 |
| 100354/11 | 8063-FTB | 21.411.420 | ESCRIBANO ARACIL, AMPARO | 05/08/11 | 152 RGC | | 80,00 |
| 100355/11 | 7203-CDH | 21.461.098 | PIERA VELAZQUEZ MARIA LORETO | 05/08/11 | 152 RGC | | 80,00 |
| 100368/11 | B-9389-TU | X 3.907.099 | BAMOHAMED, NORDINE | 05/08/11 | 152 RGC | | 80,00 |
| 100375/11 | 0125-DDL | 79.102.231 | GIL ZAFRILLA JOSE RAMON | 05/08/11 | 152 RGC | | 80,00 |
| 100385/11 | A-1877-EK | 48.347.330 | FERNANDEZ PEREZ, LORENA | 05/08/11 | 152 RGC | | 80,00 |
| 100386/11 | A-9266-DZ | 21.373.036 | MAIQUEZ PEREZ, FRANCISCO | 05/08/11 | 152 RGC | | 80,00 |
| 100393/11 | 7724-BFX | 53.238.349 | LARROSA MIRA, ALEJANDRA | 05/08/11 | 152 RGC | | 80,00 |
| 100394/11 | 8575-DBJ | 21.458.792 | CARDELL NAVARRO, GLORIA | 05/08/11 | 152 RGC | | 80,00 |
| 100398/11 | 9781-GHR | X 6.408.137 | MUNOZ DE RESTREPO LUZ MARINA | 05/08/11 | 152 RGC | | 80,00 |
| 100400/11 | 5318-FDD | 48.316.487 | MARTINEZ PASCUAL JAVIER MANUEL | 05/08/11 | 152 RGC | | 80,00 |
| 100411/11 | A-8266-DJ | 21.447.106 | DIAZ ROMERO, ANGELES | 05/08/11 | 152 RGC | | 80,00 |
| 100412/11 | 7988-BHN | X 1.653.074 | CONSTANT, CHRISTIAN | 05/08/11 | 152 RGC | | 80,00 |
| 100413/11 | 6771-CYK | 35.571.743 | FERNANDES MIGUEL M ISABEL | 05/08/11 | 152 RGC | | 80,00 |
| 100417/11 | 7954-GWS | Y 517.457 | BARGAONAN ANA MARIA | 05/08/11 | 152 RGC | | 80,00 |
| 100423/11 | H-6533-W | X 9.472.137 | BAZARCA, CONSTANTIN | 05/08/11 | 152 RGC | | 80,00 |
| 100431/11 | A-1503-DN | X 7.481.401 | HOXHAJ, LULZIM | 05/08/11 | 152 RGC | | 80,00 |
| 100435/11 | A-2752-EL | 21.491.731 | GOMEZ MARTINEZ MARIA DOLORES | 05/08/11 | 152 RGC | | 80,00 |
| 100439/11 | 3845-FHC | 52.768.695 | GARCIA ARJONA, SERGIO | 05/08/11 | 152 RGC | | 80,00 |
| 100440/11 | 1573-FYF | 29.000.260 | CONDE MARTINEZ, MARIANO | 05/08/11 | 152 RGC | | 80,00 |

| EXPDTE. | MATRICULA | DNI | DENUNCIADO | F. INFR. | P. INFR. | PUNTOS A DETRAER | IMP |
|-----------|-----------|-------------|----------------------------------|----------|----------|---------------------|-------|
| 100441/11 | A-2118-DT | 48.791.780 | ECHEVERRI MEJIA LUIS FERNANDO | 05/08/11 | 152 RGC | | 80,00 |
| 100444/11 | 3927-GDR | 48.352.335 | DE LA CASA SEVILLA JORGE ALEJO | 05/08/11 | 152 RGC | | 80,00 |
| 100445/11 | 2424-FFN | 48.535.636 | MORESI NADAL, IVAN | 05/08/11 | 152 RGC | | 80,00 |
| 100449/11 | 6246-DTP | X 2.046.412 | BUNDY GRAHAM PAUL | 06/08/11 | 152 RGC | | 80,00 |
| 100450/11 | 7485-GTY | 21.468.357 | BELTRAN GONZALEZ ISIDRO MIGUEL | 06/08/11 | 152 RGC | | 80,00 |
| 100458/11 | 9108-GRT | X 5.731.803 | SERRATORE, ALESSANDRO | 06/08/11 | 152 RGC | | 80,00 |
| 100461/11 | 3419-GXB | 21.632.150 | GOMEZ ROMERO JORGE AVELINO | 06/08/11 | 152 RGC | | 80,00 |
| 100463/11 | 0865-CLV | 27.486.215 | CAMBRONERO CANOVAS, FERNANDO | 06/08/11 | 152 RGC | | 80,00 |
| 100475/11 | 9573-DFF | X 8.835.229 | GIRALDO HERRERA JUAN FELIPE | 06/08/11 | 152 RGC | | 80,00 |
| 100479/11 | A-2752-EL | 21.491.731 | GOMEZ MARTINEZ MARIA DOLORES | 06/08/11 | 152 RGC | | 80,00 |
| 100481/11 | 7441-FDL | 70.800.977 | RODRIGUEZ JIMENEZ MARIA JOSE | 06/08/11 | 152 RGC | | 80,00 |
| 100485/11 | 3845-FHC | 52.768.695 | GARCIA ARJONA, SERGIO | 06/08/11 | 152 RGC | | 80,00 |
| 100494/11 | 7166-DPD | 48.352.112 | BONO TORRES ANDREA FERNANDA | 06/08/11 | 152 RGC | | 80,00 |
| 100496/11 | 2378-GLR | 48.624.709 | LLEDO MACIA, CRISTINA | 06/08/11 | 152 RGC | | 80,00 |
| 100497/11 | 7689-GSH | 47.056.917 | LOPEZ CANDEL, DANIEL | 06/08/11 | 152 RGC | | 80,00 |
| 100511/11 | 1907-BHS | X 3.123.301 | BOUCHER, RICHARD | 06/08/11 | 152 RGC | | 80,00 |
| 100512/11 | A-9199-DK | 21.478.670 | CABALLER MOLLA JOSE VICENTE | 06/08/11 | 152 RGC | | 80,00 |
| 100513/11 | 3845-FHC | 52.768.695 | GARCIA ARJONA, SERGIO | 06/08/11 | 152 RGC | | 80,00 |
| 100515/11 | A-2813-AV | 53.718.660 | INGELMO SANCHEZ MARIA DEL CARMEN | 06/08/11 | 152 RGC | | 80,00 |
| 100517/11 | AB-6665-V | Y 731.173 | CAHUZAC NATHALIE SUZANNE | 06/08/11 | 152 RGC | | 80,00 |
| 100519/11 | 3018-DMN | 48.465.126 | ORTEGA JUAN, JOSEFA | 06/08/11 | 152 RGC | | 80,00 |
| 100522/11 | M-6908-PG | 45.097.549 | LOPEZ FODIL, DAVID | 06/08/11 | 152 RGC | | 80,00 |
| 100524/11 | 7954-GWS | Y 517.457 | BARGAOANU ANA MARIA | 06/08/11 | 152 RGC | | 80,00 |
| 100526/11 | 0775-FSK | 48.322.709 | GARCIA ARAGONES, DANIEL | 06/08/11 | 152 RGC | | 80,00 |
| 100533/11 | 3927-GDR | 48.352.335 | DE LA CASA SEVILLA JORGE ALEJO | 06/08/11 | 152 RGC | | 80,00 |
| 100540/11 | 5318-FDD | 48.316.487 | MARTINEZ PASCUAL JAVIER MANUEL | 07/08/11 | 152 RGC | | 80,00 |
| 100550/11 | 3419-GXB | 21.632.150 | GOMEZ ROMERO JORGE AVELINO | 07/08/11 | 152 RGC | | 80,00 |
| 100551/11 | 3052-GXK | 4.586.504 | GARCIA SAIZ, ISABEL | 07/08/11 | 152 RGC | | 80,00 |
| 100554/11 | 8575-DBJ | 21.458.792 | CARDELL NAVARRO, GLORIA | 07/08/11 | 152 RGC | | 80,00 |
| 100555/11 | 0876-DCZ | 51.615.528 | AMORES ZAMBRANO, PEDRO | 07/08/11 | 152 RGC | | 80,00 |
| 100564/11 | 9573-DFF | X 8.835.229 | GIRALDO HERRERA JUAN FELIPE | 07/08/11 | 152 RGC | | 80,00 |
| 100565/11 | 5318-FDD | 48.316.487 | MARTINEZ PASCUAL JAVIER MANUEL | 07/08/11 | 152 RGC | | 80,00 |
| 100567/11 | 2378-GLR | 48.624.709 | LLEDO MACIA, CRISTINA | 07/08/11 | 152 RGC | | 80,00 |
| 100569/11 | 5295-BLV | 5.071.306 | CUENCA ROSELLO PEDRO ENRIQUE | 07/08/11 | 152 RGC | | 80,00 |
| 100572/11 | 3902-DMJ | 21.503.291 | DIEZ BALLESTEROS MARIA GLORIA | 07/08/11 | 152 RGC | | 80,00 |
| 100573/11 | 5318-FDD | 48.316.487 | MARTINEZ PASCUAL JAVIER MANUEL | 07/08/11 | 152 RGC | | 80,00 |
| 100574/11 | 0865-CLV | 27.486.215 | CAMBRONERO CANOVAS, FERNANDO | 07/08/11 | 152 RGC | | 80,00 |
| 100576/11 | 7839-DPK | 22.004.545 | GARIJO NUÑEZ POLO MARIA CRISTINA | 07/08/11 | 152 RGC | | 80,00 |
| 100582/11 | A-9199-DK | 21.478.670 | CABALLER MOLLA JOSE VICENTE | 07/08/11 | 152 RGC | | 80,00 |
| 100587/11 | 9108-GRT | X 5.731.803 | SERRATORE, ALESSANDRO | 07/08/11 | 152 RGC | | 80,00 |
| 100590/11 | 7233-CFY | X 583.336 | MEHADDENE, ALDJIA | 07/08/11 | 152 RGC | | 80,00 |
| 100593/11 | A-0181-EG | 21.486.507 | LOPEZ AMOROS, OBDULIO | 07/08/11 | 152 RGC | | 80,00 |
| 100607/11 | M-6908-PG | 45.097.549 | LOPEZ FODIL, DAVID | 07/08/11 | 152 RGC | | 80,00 |
| 100622/11 | 3419-GXB | 21.632.150 | GOMEZ ROMERO JORGE AVELINO | 08/08/11 | 152 RGC | | 80,00 |
| 100632/11 | M-2700-SJ | 48.538.947 | SANTANA CORDOBA, ISABEL | 08/08/11 | 152 RGC | | 80,00 |
| 100635/11 | 0354-CVK | 21.455.769 | VILELA OLMO, JAIME | 08/08/11 | 152 RGC | | 80,00 |
| 100646/11 | 5318-FDD | 48.316.487 | MARTINEZ PASCUAL JAVIER MANUEL | 08/08/11 | 152 RGC | | 80,00 |
| 100647/11 | 2399-DAN | 44.773.568 | PEREZ LATORRE, CONSTANTINO | 08/08/11 | 152 RGC | | 80,00 |
| 100651/11 | 5318-FDD | 48.316.487 | MARTINEZ PASCUAL JAVIER MANUEL | 08/08/11 | 152 RGC | | 80,00 |
| 100654/11 | A-7033-CM | 21.471.155 | CANTERO LLORCA MARIA DEL MAR | 08/08/11 | 152 RGC | | 80,00 |
| 100672/11 | 8620-FMZ | X 4.329.340 | CAÑOLA WILA, MERCEDES | 08/08/11 | 152 RGC | | 80,00 |
| 100679/11 | 9573-DFF | X 8.835.229 | GIRALDO HERRERA JUAN FELIPE | 08/08/11 | 152 RGC | | 80,00 |
| 100680/11 | 4470-FGD | 51.418.066 | FRUTOS DEL OLMO PEDRO PABLO | 08/08/11 | 152 RGC | | 80,00 |
| 100682/11 | 2230-DRP | 21.468.057 | MARRADES RODRIGUEZ JOSE MARIA | 08/08/11 | 152 RGC | | 80,00 |
| 100691/11 | M-6908-PG | 45.097.549 | LOPEZ FODIL, DAVID | 08/08/11 | 152 RGC | | 80,00 |
| 100702/11 | 5225-FYC | X 1.967.031 | SOHBI, KARIM | 08/08/11 | 152 RGC | | 80,00 |
| 100705/11 | 3697-BGV | X 6.564.509 | ZARZA MARCELO HORACIO | 09/08/11 | 152 RGC | | 80,00 |
| 100707/11 | 3419-GXB | 21.632.150 | GOMEZ ROMERO JORGE AVELINO | 09/08/11 | 152 RGC | | 80,00 |
| 100720/11 | 0696-CLS | 48.537.841 | BERNABEU CASTRO, PATRICIA | 09/08/11 | 152 RGC | | 80,00 |
| 100727/11 | 8507-BFX | 21.996.238 | GARCIA MOLINA MARIA BEGOÑA | 09/08/11 | 152 RGC | | 80,00 |
| 100731/11 | 9573-DFF | X 8.835.229 | GIRALDO HERRERA JUAN FELIPE | 09/08/11 | 152 RGC | | 80,00 |
| 100734/11 | 8575-DBJ | 21.458.792 | CARDELL NAVARRO, GLORIA | 09/08/11 | 152 RGC | | 80,00 |
| 100741/11 | 7233-CFY | X 583.336 | MEHADDENE, ALDJIA | 09/08/11 | 152 RGC | | 80,00 |
| 100742/11 | 1114-GFV | 21.396.979 | CARBONELL ESQUIVA ANA MARIA | 09/08/11 | 152 RGC | | 80,00 |
| 100748/11 | 5774-FKG | 21.359.122 | MILLE MAIGNON MARGARITA R | 09/08/11 | 152 RGC | | 80,00 |
| 100762/11 | 6659-BYM | Y 84.018 | PREJBAN TANTOS L VIOREL CORNEL | 09/08/11 | 152 RGC | | 80,00 |
| 100764/11 | 0647-CJK | 48.683.945 | VASQUEZ PINO WILL EDWARD | 09/08/11 | 152 RGC | | 80,00 |
| 100765/11 | 3697-BGV | X 6.564.509 | ZARZA MARCELO HORACIO | 09/08/11 | 152 RGC | | 80,00 |
| 100770/11 | 7166-DPD | 48.352.112 | BONO TORRES ANDREA FERNANDA | 09/08/11 | 152 RGC | | 80,00 |
| 100773/11 | 0125-DDL | 79.102.231 | GIL ZAPRILLA JOSE RAMON | 09/08/11 | 152 RGC | | 80,00 |
| 100776/11 | 8352-GNY | 75.203.419 | SANCHEZ GARCIA JOSE MANUEL | 09/08/11 | 152 RGC | | 80,00 |
| 100779/11 | 4227-GFL | 48.564.299 | GILBERT ALBERT, MIGUEL | 09/08/11 | 152 RGC | | 80,00 |
| 100780/11 | 0146-FPG | 21.496.936 | DIAZ MARTINEZ M DEL CARMEN | 09/08/11 | 152 RGC | | 80,00 |
| 100781/11 | 6275-DDK | Y 1.110.834 | OUHAMOU, NAIMA | 09/08/11 | 152 RGC | | 80,00 |
| 100793/11 | M-6908-PG | 45.097.549 | LOPEZ FODIL, DAVID | 09/08/11 | 152 RGC | | 80,00 |
| 100795/11 | 7166-DPD | 48.352.112 | BONO TORRES ANDREA FERNANDA | 09/08/11 | 152 RGC | | 80,00 |
| 100797/11 | 9108-GRT | X 5.731.803 | SERRATORE, ALESSANDRO | 09/08/11 | 152 RGC | | 80,00 |
| 100803/11 | 3697-BGV | X 6.564.509 | ZARZA MARCELO HORACIO | 10/08/11 | 152 RGC | | 80,00 |
| 100804/11 | 6246-DTP | X 2.046.412 | BUNDY GRAHAM PAUL | 10/08/11 | 152 RGC | | 80,00 |
| 100805/11 | 3419-GXB | 21.632.150 | GOMEZ ROMERO JORGE AVELINO | 10/08/11 | 152 RGC | | 80,00 |
| 100808/11 | 8063-FTB | 21.411.420 | ESCRIBANO ARACIL, AMPARO | 10/08/11 | 152 RGC | | 80,00 |
| 100809/11 | 4130-GNK | 21.419.289 | VERDU MAS MA ASUNCION | 10/08/11 | 152 RGC | | 80,00 |
| 100812/11 | 1888-DNB | 48.721.350 | QUINTANA LOZANO MARCOS RAFAEL | 10/08/11 | 152 RGC | | 80,00 |
| 100824/11 | 1321-BNY | 836.395 | CORRAL SERRANO, ALMUDENA | 10/08/11 | 152 RGC | | 80,00 |
| 100829/11 | 3663-DDJ | X 3.134.036 | CHENTOUF, MOHAMED | 10/08/11 | 152 RGC | | 80,00 |
| 100831/11 | 3697-BGV | X 6.564.509 | ZARZA MARCELO HORACIO | 10/08/11 | 152 RGC | | 80,00 |
| 100832/11 | 5295-FML | 21.642.303 | BARRACHINA MATAIX EMILIO JAIME | 10/08/11 | 152 RGC | | 80,00 |
| 100838/11 | 2139-DZK | 48.361.023 | ESTEVE HERNANDEZ HECTOR ENRIQUE | 10/08/11 | 152 RGC | | 80,00 |
| 100840/11 | M-6908-PG | 45.097.549 | LOPEZ FODIL, DAVID | 10/08/11 | 152 RGC | | 80,00 |
| 100842/11 | M-6908-PG | 45.097.549 | LOPEZ FODIL, DAVID | 10/08/11 | 152 RGC | | 80,00 |
| 100844/11 | A-9199-DK | 21.478.670 | CABALLER MOLLA JOSE VICENTE | 10/08/11 | 152 RGC | | 80,00 |
| 100846/11 | 7441-FDL | 70.800.977 | RODRIGUEZ JIMENEZ MARIA JOSE | 10/08/11 | 152 RGC | | 80,00 |
| 100856/11 | 0325-GGJ | 48.568.270 | RIPOLL ESPASA, ADRIAN | 10/08/11 | 152 RGC | | 80,00 |
| 100857/11 | 7441-DPC | 7.214.663 | MEYER ALVAREZ M GABRIELA | 10/08/11 | 152 RGC | | 80,00 |
| 100859/11 | 4316-CXY | 21.505.395 | GALIANA CASTILLO, MERCEDES | 10/08/11 | 152 RGC | | 80,00 |
| 100864/11 | M-6908-PG | 45.097.549 | LOPEZ FODIL, DAVID | 10/08/11 | 152 RGC | | 80,00 |
| 100873/11 | A-8034-CP | 52.768.299 | NAVARRO MORANTE ANA ISABEL | 10/08/11 | 152 RGC | | 80,00 |
| 100880/11 | 0852-FDR | 9.344.484 | BLANCO SAN JOSE MARIA DEL CARMEN | 11/08/11 | 152 RGC | | 80,00 |
| 100884/11 | 0305-CBF | X 1.809.563 | ADLINGTON, CHRISTINE | 11/08/11 | 152 RGC | | 80,00 |

| EXPDTE. | MATRICULA | DNI | DENUNCIADO | F. INFR. | P. INFR. | PUNTOS A DETRAER | IMP |
|-----------|------------|-------------|-----------------------------------|----------|----------|---------------------|-------|
| 100886/11 | 8063-FTB | 21.411.420 | ESCRIBANO ARACIL, AMPARO | 11/08/11 | 152 RGC | | 80,00 |
| 100889/11 | 4587-DNS | 48.624.276 | GALIANA SANCHEZ, ADRIAN | 11/08/11 | 152 RGC | | 80,00 |
| 100894/11 | 8829-DXK | 48.623.951 | ROMERO GUADALUPE, IGNACIO | 11/08/11 | 152 RGC | | 80,00 |
| 100904/11 | 9573-DFP | X 8.835.229 | GIRALDO HERRERA JUAN FELIPE | 11/08/11 | 152 RGC | | 80,00 |
| 100906/11 | 7724-BFX | 53.238.349 | LARROSA MIRA, ALEJANDRA | 01/08/11 | 152 RGC | | 80,00 |
| 100911/11 | 3855-DBP | 21.474.219 | MORATALLA JAVEGA, JESUS | 01/08/11 | 152 RGC | | 80,00 |
| 100917/11 | H-6533-W | X 9.472.137 | BAZARCA, CONSTANTIN | 01/08/11 | 152 RGC | | 80,00 |
| 100929/11 | 3510-CJP | 53.233.920 | JUAN PEREZ, ALEXANDRA | 01/08/11 | 152 RGC | | 80,00 |
| 100932/11 | 0391-BLL | 48.316.318 | LOPEZ GARCIA FCO JAVIER | 01/08/11 | 152 RGC | | 80,00 |
| 100936/11 | 3855-DBP | 21.474.219 | MORATALLA JAVEGA, JESUS | 01/08/11 | 152 RGC | | 80,00 |
| 100939/11 | C-0997-D | 32.525.201 | FORMOSO VILASUSO JOSE JULIO | 01/08/11 | 152 RGC | | 80,00 |
| 100949/11 | V-3622-GB | X 9.632.484 | PASCA, CHRISTIAN | 01/08/11 | 152 RGC | | 80,00 |
| 100958/11 | 5620-DRX | 74.633.093 | PADILLA VELASCO MARIA ISABEL | 01/08/11 | 152 RGC | | 80,00 |
| 100961/11 | 5565-GLK | X 6.457.026 | MANTILLA GOMEZ LUDWING GIOVANNI | 01/08/11 | 152 RGC | | 80,00 |
| 100963/11 | 3291-BZR | 48.570.041 | FUENTES IBAÑEZ MARCOS DOMINGO | 01/08/11 | 152 RGC | | 80,00 |
| 100968/11 | B-7630-SX | 35.486.316 | MALLON FLOR JOSE ARIEL | 01/08/11 | 152 RGC | | 80,00 |
| 100969/11 | H-6533-W | X 9.472.137 | BAZARCA, CONSTANTIN | 01/08/11 | 152 RGC | | 80,00 |
| 100971/11 | 7945-FYT | 21.420.768 | SOTO FERNANDEZ CAMELIA A | 01/08/11 | 152 RGC | | 80,00 |
| 100991/11 | A-7500-DM | 21.434.963 | HERNANDEZ IVARS, LUIS | 02/08/11 | 152 RGC | | 80,00 |
| 100992/11 | A-0607-DY | 21.408.583 | HERNANDEZ GIMENEZ MARIA DOLORES | 02/08/11 | 152 RGC | | 80,00 |
| 100997/11 | A-0607-DM | 21.408.583 | HERNANDEZ GIMENEZ MARIA DOLORES | 02/08/11 | 152 RGC | | 80,00 |
| 101003/11 | 1913-GGK | X 8.978.865 | CRISTIAN PETRU, MAGHAR | 02/08/11 | 152 RGC | | 80,00 |
| 101005/11 | 3855-DBP | 21.474.219 | MORATALLA JAVEGA, JESUS | 02/08/11 | 152 RGC | | 80,00 |
| 101007/11 | 5213-FWD | 48.315.650 | PALLARES NAVARRO, PATRICIA | 02/08/11 | 152 RGC | | 80,00 |
| 101010/11 | 9272-CHJ | 21.450.140 | GOSALVEZ DEVESA, FRANCISCA | 02/08/11 | 152 RGC | | 80,00 |
| 101014/11 | B-7630-SX | 35.486.316 | MALLON FLOR JOSE ARIEL | 02/08/11 | 152 RGC | | 80,00 |
| 101017/11 | H-6533-W | X 9.472.137 | BAZARCA, CONSTANTIN | 02/08/11 | 152 RGC | | 80,00 |
| 101019/11 | 1288-FMT | 51.114.261 | CORTES REGA MATOS ANTONIO CARLOS | 02/08/11 | 152 RGC | | 80,00 |
| 101022/11 | 9938-FZX | 48.539.048 | GARCIA CONCA, MIRIAM | 02/08/11 | 152 RGC | | 80,00 |
| 101023/11 | 9969-DMD | 21.481.329 | ARTIAGA ELORDI, SANTIAGO | 02/08/11 | 152 RGC | | 80,00 |
| 101024/11 | 5318-FDD | 48.316.487 | MARTINEZ PASCUAL JAVIER MANUEL | 02/08/11 | 152 RGC | | 80,00 |
| 101033/11 | 8063-FTB | 21.411.420 | ESCRIBANO ARACIL, AMPARO | 03/08/11 | 152 RGC | | 80,00 |
| 101041/11 | 2019-CPD | 34.624.954 | GARCIA RODRIGUEZ JULIO CESAR | 03/08/11 | 152 RGC | | 80,00 |
| 101050/11 | 8508-GCX | X 4.514.351 | SEMIN, ROMAN | 03/08/11 | 152 RGC | | 80,00 |
| 101052/11 | A-0607-DM | 21.408.583 | HERNANDEZ GIMENEZ MARIA DOLORES | 03/08/11 | 152 RGC | | 80,00 |
| 101057/11 | 5620-DRX | 74.633.093 | PADILLA VELASCO MARIA ISABEL | 03/08/11 | 152 RGC | | 80,00 |
| 101060/11 | B-7630-SX | 35.486.316 | MALLON FLOR JOSE ARIEL | 03/08/11 | 152 RGC | | 80,00 |
| 101063/11 | 3855-DBP | 21.474.219 | MORATALLA JAVEGA, JESUS | 03/08/11 | 152 RGC | | 80,00 |
| 101066/11 | BI-1636-AN | 14.881.467 | MARTINEZ IBARGUEN, EDUARDO | 03/08/11 | 152 RGC | | 80,00 |
| 101071/11 | 3855-DBP | 21.474.219 | MORATALLA JAVEGA, JESUS | 04/08/11 | 152 RGC | | 80,00 |
| 101073/11 | 4099-BCD | 21.443.364 | CREMADES ARGENSOLA, TOMAS | 04/08/11 | 152 RGC | | 80,00 |
| 101074/11 | 5318-FDD | 48.316.487 | MARTINEZ PASCUAL JAVIER MANUEL | 04/08/11 | 152 RGC | | 80,00 |
| 101082/11 | A-2664-CS | X 6.462.168 | RODRIGUEZ ROCA NANCY KATHERINE | 04/08/11 | 152 RGC | | 80,00 |
| 101084/11 | 6263-FCR | 74.161.135 | PENALVA ADSUAR JOAQUIN A | 04/08/11 | 152 RGC | | 80,00 |
| 101088/11 | 0391-BLL | 48.316.318 | LOPEZ GARCIA FCO JAVIER | 04/08/11 | 152 RGC | | 80,00 |
| 101096/11 | 1757-DXH | 53.251.465 | GINER GIMENEZ MARIA PILAR | 04/08/11 | 152 RGC | | 80,00 |
| 101098/11 | 1757-DXH | 53.251.465 | GINER GIMENEZ MARIA PILAR | 04/08/11 | 152 RGC | | 80,00 |
| 101104/11 | 8508-GCX | X 4.514.351 | SEMIN, ROMAN | 04/08/11 | 152 RGC | | 80,00 |
| 101107/11 | B-7630-SX | 35.486.316 | MALLON FLOR JOSE ARIEL | 04/08/11 | 152 RGC | | 80,00 |
| 101117/11 | 5318-FDD | 48.316.487 | MARTINEZ PASCUAL JAVIER MANUEL | 04/08/11 | 152 RGC | | 80,00 |
| 101119/11 | VA-4097-Z | X 6.895.117 | MOUBIKA, LAILA | 05/08/11 | 152 RGC | | 80,00 |
| 101121/11 | 5318-FDD | 48.316.487 | MARTINEZ PASCUAL JAVIER MANUEL | 05/08/11 | 152 RGC | | 80,00 |
| 101127/11 | 2060-CLY | 74.339.725 | NAVARRO CARRION JOSE ANTONIO | 05/08/11 | 152 RGC | | 80,00 |
| 101129/11 | A-2601-CM | 21.447.619 | IBAÑEZ AYUSO, YOLANDA | 05/08/11 | 152 RGC | | 80,00 |
| 101130/11 | 3110-FXB | 22.108.376 | ALBUJAR GONZALEZ M PILAR | 05/08/11 | 152 RGC | | 80,00 |
| 101133/11 | 9485-BVL | 21.475.476 | ORTOLA FERRAND MARIA JOSE | 05/08/11 | 152 RGC | | 80,00 |
| 101138/11 | 8750-FSP | 21.357.456 | COSTA TORRES, RAFAEL | 05/08/11 | 152 RGC | | 80,00 |
| 101141/11 | 3927-GDR | 48.352.335 | DE LA CASA SEVILLA JORGE ALEJO | 05/08/11 | 152 RGC | | 80,00 |
| 101145/11 | A-0607-DM | 21.408.583 | HERNANDEZ GIMENEZ MARIA DOLORES | 05/08/11 | 152 RGC | | 80,00 |
| 101149/11 | 1757-DXH | 53.251.465 | GINER GIMENEZ MARIA PILAR | 05/08/11 | 152 RGC | | 80,00 |
| 101158/11 | A-1008-DT | 48.795.828 | VERA CABRERA GILDA IVONNE | 05/08/11 | 152 RGC | | 80,00 |
| 101159/11 | 1288-FMT | 51.114.261 | CORTES REGA MATOS ANTONIO CARLOS | 05/08/11 | 152 RGC | | 80,00 |
| 101160/11 | 3201-FYV | 21.272.153 | ASENSIO BARCELO, MIGUEL | 05/08/11 | 152 RGC | | 80,00 |
| 101167/11 | 3855-DBP | 21.474.219 | MORATALLA JAVEGA, JESUS | 06/08/11 | 152 RGC | | 80,00 |
| 101171/11 | 0865-CLV | 27.486.215 | CAMBROMERO CANOVAS, FERNANDO | 06/08/11 | 152 RGC | | 80,00 |
| 101181/11 | 3947-DNS | X 8.991.260 | GUEORGHITA NEGURA, MARIUS | 06/08/11 | 152 RGC | | 80,00 |
| 101184/11 | A-3257-EH | X 6.520.549 | DOS ANJOS MACIEL ANGELO | 06/08/11 | 152 RGC | | 80,00 |
| 101186/11 | 3927-GDR | 48.352.335 | DE LA CASA SEVILLA JORGE ALEJO | 06/08/11 | 152 RGC | | 80,00 |
| 101188/11 | 0391-BLL | 48.316.318 | LOPEZ GARCIA FCO JAVIER | 06/08/11 | 152 RGC | | 80,00 |
| 101190/11 | 8508-GCX | X 4.514.351 | SEMIN, ROMAN | 06/08/11 | 152 RGC | | 80,00 |
| 101194/11 | 8508-GCX | X 4.514.351 | SEMIN, ROMAN | 06/08/11 | 152 RGC | | 80,00 |
| 101196/11 | 1757-DXH | 53.251.465 | GINER GIMENEZ MARIA PILAR | 06/08/11 | 152 RGC | | 80,00 |
| 101198/11 | H-6533-W | X 9.472.137 | BAZARCA, CONSTANTIN | 06/08/11 | 152 RGC | | 80,00 |
| 101205/11 | 4099-BCD | 21.443.364 | CREMADES ARGENSOLA, TOMAS | 06/08/11 | 152 RGC | | 80,00 |
| 101213/11 | A-9893-DJ | 21.402.671 | BUADES HERNANDEZ JOSE FRANCISCO | 07/08/11 | 152 RGC | | 80,00 |
| 101221/11 | A-6305-DG | 21.635.468 | RUBIO GOMEZ, IGNACIA | 07/08/11 | 152 RGC | | 80,00 |
| 101224/11 | 2801-FWS | X 9.003.361 | DR KUCKLINSKI JURGEN KONRAD | 07/08/11 | 152 RGC | | 80,00 |
| 101226/11 | 6114-CFJ | 22.108.695 | RUIZ CARPIO, LUIS | 07/08/11 | 152 RGC | | 80,00 |
| 101228/11 | A-1101-ED | 21.475.848 | REQUENA TAMAYO JUAN MIGUEL | 07/08/11 | 152 RGC | | 80,00 |
| 101235/11 | 9731-GRL | 21.500.858 | ESCRIBANO FERNANDEZ M JOSE | 07/08/11 | 152 RGC | | 80,00 |
| 101238/11 | B-7630-SX | 35.486.316 | MALLON FLOR JOSE ARIEL | 08/08/11 | 152 RGC | | 80,00 |
| 101239/11 | 4526-FBN | X 4.327.897 | BENJELLOUN ANDALOUSSI, NOUREDDINE | 08/08/11 | 152 RGC | | 80,00 |
| 101242/11 | 7659-DRY | 21.475.790 | SANCHEZ NAVARRO MARIA ASCENSION | 08/08/11 | 152 RGC | | 80,00 |
| 101245/11 | B-7630-SX | 35.486.316 | MALLON FLOR JOSE ARIEL | 08/08/11 | 152 RGC | | 80,00 |
| 101248/11 | 7586-DVB | 48.364.362 | ACIN ALCOBER NATALIA DE STMA TR | 08/08/11 | 152 RGC | | 80,00 |
| 101254/11 | 5620-DRX | 74.633.093 | PADILLA VELASCO MARIA ISABEL | 08/08/11 | 152 RGC | | 80,00 |
| 101260/11 | B-7630-SX | 35.486.316 | MALLON FLOR JOSE ARIEL | 08/08/11 | 152 RGC | | 80,00 |
| 101261/11 | 3855-DBP | 21.474.219 | MORATALLA JAVEGA, JESUS | 08/08/11 | 152 RGC | | 80,00 |
| 101263/11 | 5318-FDD | 48.316.487 | MARTINEZ PASCUAL JAVIER MANUEL | 08/08/11 | 152 RGC | | 80,00 |
| 101271/11 | 3927-GDR | 48.352.335 | DE LA CASA SEVILLA JORGE ALEJO | 08/08/11 | 152 RGC | | 80,00 |
| 101274/11 | 5620-DRX | 74.633.093 | PADILLA VELASCO MARIA ISABEL | 08/08/11 | 152 RGC | | 80,00 |
| 101275/11 | B-7630-SX | 35.486.316 | MALLON FLOR JOSE ARIEL | 08/08/11 | 152 RGC | | 80,00 |
| 101281/11 | 6833-BBH | 52.778.215 | SERRANO PEREZ, ROSA | 08/08/11 | 152 RGC | | 80,00 |
| 101283/11 | 8508-GCX | X 4.514.351 | SEMIN, ROMAN | 08/08/11 | 152 RGC | | 80,00 |
| 101286/11 | 9731-GRL | 21.500.858 | ESCRIBANO FERNANDEZ M JOSE | 08/08/11 | 152 RGC | | 80,00 |
| 101288/11 | 0391-BLL | 48.316.318 | LOPEZ GARCIA FCO JAVIER | 08/08/11 | 152 RGC | | 80,00 |
| 101293/11 | 7724-BFX | 53.238.349 | LARROSA MIRA, ALEJANDRA | 09/08/11 | 152 RGC | | 80,00 |
| 101294/11 | 0391-BLL | 48.316.318 | LOPEZ GARCIA FCO JAVIER | 09/08/11 | 152 RGC | | 80,00 |
| 101295/11 | 0391-BLL | 48.316.318 | LOPEZ GARCIA FCO JAVIER | 09/08/11 | 152 RGC | | 80,00 |

| EXPDTE. | MATRICULA | DNI | DENUNCIADO | F. INFR. | P. INFR. | PUNTOS A DETRAER | IMP |
|-----------|------------|------------|---------------------------------------|----------|----------|---------------------|-------|
| 101315/11 | 0512-FGP | 48.347.062 | SVOBODA MENOR EVA MA | 09/08/11 | 152 RGC | | 80,00 |
| 101319/11 | A-0181-EG | 21.486.507 | LOPEZ AMOROS, OBDULIO | 09/08/11 | 152 RGC | | 80,00 |
| 101320/11 | A-9621-EJ | 6.777.665 | KALID OMAR KADA FAYCAL | 09/08/11 | 152 RGC | | 80,00 |
| 101328/11 | 5318-FDD | 48.316.487 | MARTINEZ PASCUAL JAVIER MANUEL | 09/08/11 | 152 RGC | | 80,00 |
| 101329/11 | 9272-CHJ | 21.450.140 | GOSALVEZ DEVESA, FRANCISCA | 09/08/11 | 152 RGC | | 80,00 |
| 101330/11 | 2680-GVD | 46.653.420 | ALVAREZ EJARQUE, DAVID | 09/08/11 | 152 RGC | | 80,00 |
| 101333/11 | BA-9929-U | 6.913.191 | DIMITRU PETRU, SAULEAN | 09/08/11 | 152 RGC | | 80,00 |
| 101334/11 | 1159-DDZ | 21.431.076 | COMPANY TARI JUAN JOSE | 09/08/11 | 152 RGC | | 80,00 |
| 101337/11 | 8508-GCX | 4.514.351 | SENIN, ROMAN | 09/08/11 | 152 RGC | | 80,00 |
| 101342/11 | 6275-DDK | 1.110.834 | OUHAMOU, NAIMA | 09/08/11 | 152 RGC | | 80,00 |
| 101343/11 | 6508-BVB | 21.450.703 | GARCIA CASSELLI, RICARDO | 09/08/11 | 152 RGC | | 80,00 |
| 101348/11 | 4714-BLS | 21.480.737 | CUENCA ALCANTARA ROSARIO A | 09/08/11 | 152 RGC | | 80,00 |
| 101349/11 | 4099-BCD | 21.443.364 | CREMADES ARGENSOLA, TOMAS | 10/08/11 | 152 RGC | | 80,00 |
| 101359/11 | 0391-BLL | 48.316.318 | LOPEZ GARCIA FCO JAVIER | 10/08/11 | 152 RGC | | 80,00 |
| 101365/11 | 6275-DDK | 1.110.834 | OUHAMOU, NAIMA | 10/08/11 | 152 RGC | | 80,00 |
| 101366/11 | 8358-FXC | 48.428.460 | BOTIA MARTIN NARCISO JOSE | 10/08/11 | 152 RGC | | 80,00 |
| 101369/11 | 3855-DPB | 21.474.219 | MORATALLA JAVEGA, JESUS | 10/08/11 | 152 RGC | | 80,00 |
| 101372/11 | 5637-GCV | 7.125.880 | REVERBERI NICOLAS JAVIER | 10/08/11 | 152 RGC | | 80,00 |
| 101373/11 | 5620-DRX | 74.633.093 | PADILLA VELASCO MARIA ISABEL | 10/08/11 | 152 RGC | | 80,00 |
| 101379/11 | H-6533-W | 9.472.137 | BAZARCA, CONSTANTIN | 10/08/11 | 152 RGC | | 80,00 |
| 101381/11 | 5318-FDD | 48.316.487 | MARTINEZ PASCUAL JAVIER MANUEL | 10/08/11 | 152 RGC | | 80,00 |
| 101384/11 | 4099-BCD | 21.443.364 | CREMADES ARGENSOLA, TOMAS | 10/08/11 | 152 RGC | | 80,00 |
| 101389/11 | 7841-FNZ | 3.316.772 | BERRIEDULE JOHNSON SANSON YATE KAMA | 05/08/11 | 152 RGC | | 80,00 |
| 101390/11 | 5620-DRX | 74.633.093 | PADILLA VELASCO MARIA ISABEL | 03/08/11 | 152 RGC | | 80,00 |
| 101398/11 | 5318-FDD | 48.316.487 | MARTINEZ PASCUAL JAVIER MANUEL | 11/08/11 | 152 RGC | | 80,00 |
| 101403/11 | 3383-CSS | 48.534.742 | AYELA LLORCA, GUILLERMO | 11/08/11 | 152 RGC | | 80,00 |
| 101404/11 | 5318-FDD | 48.316.487 | MARTINEZ PASCUAL JAVIER MANUEL | 11/08/11 | 152 RGC | | 80,00 |
| 101449/11 | 1198-BLJ | 52.772.211 | NAVARRO MINGUEZ MARIA JOSE | 11/08/11 | 152 RGC | | 80,00 |
| 101450/11 | 5318-FDD | 48.316.487 | MARTINEZ PASCUAL JAVIER MANUEL | 11/08/11 | 152 RGC | | 80,00 |
| 101508/11 | A-9182-EL | 48.628.327 | SAMPER BENITIZ, ANA | 12/08/11 | 152 RGC | | 80,00 |
| 101530/11 | 5318-FDD | 48.316.487 | MARTINEZ PASCUAL JAVIER MANUEL | 12/08/11 | 152 RGC | | 80,00 |
| 101531/11 | 3697-BGV | 6.564.509 | ZARZA MARCELO HORACIO | 13/08/11 | 152 RGC | | 80,00 |
| 101546/11 | 6566-HDG | 21.458.792 | CARDELL NAVARRO, GLORIA | 13/08/11 | 152 RGC | | 80,00 |
| 101565/11 | 5363-DJS | 53.237.335 | CAYUELAS PEREZ LUIS ALBERTO | 13/08/11 | 152 RGC | | 80,00 |
| 101570/11 | 3845-FHC | 52.768.695 | GARCIA ARJONA, SERGIO | 13/08/11 | 152 RGC | | 80,00 |
| 101578/11 | 2390-BBB | 4.313.857 | DELGADO VALENCIA CARLOS IVAN | 13/08/11 | 152 RGC | | 80,00 |
| 101613/11 | 4093-GGJ | 48.328.416 | BATALLER PFEIFER, SUSANA | 13/08/11 | 152 RGC | | 80,00 |
| 101618/11 | 7984-GJR | 51.835.753 | RODRIGUEZ ALFONSO JOSE ANTONIO | 13/08/11 | 152 RGC | | 80,00 |
| 101627/11 | 5318-FDD | 48.316.487 | MARTINEZ PASCUAL JAVIER MANUEL | 14/08/11 | 152 RGC | | 80,00 |
| 101697/11 | 5363-DJS | 53.237.335 | CAYUELAS PEREZ LUIS ALBERTO | 14/08/11 | 152 RGC | | 80,00 |
| 101715/11 | 3845-FHC | 52.768.695 | GARCIA ARJONA, SERGIO | 15/08/11 | 152 RGC | | 80,00 |
| 101716/11 | A-0181-EG | 21.486.507 | LOPEZ AMOROS, OBDULIO | 15/08/11 | 152 RGC | | 80,00 |
| 101728/11 | 5318-FDD | 48.316.487 | MARTINEZ PASCUAL JAVIER MANUEL | 15/08/11 | 152 RGC | | 80,00 |
| 101759/11 | A-6073-EM | 48.620.487 | MAYA IBAR JOSE ANTONIO | 16/08/11 | 152 RGC | | 80,00 |
| 101770/11 | 3025-GKG | 21.660.811 | GUINDO GARCIA MARIA JOSE | 16/08/11 | 152 RGC | | 80,00 |
| 101772/11 | 9718-BVL | 21.505.313 | GONZALO ALVO, ALBERTO | 16/08/11 | 152 RGC | | 80,00 |
| 101782/11 | 3845-FHC | 52.768.695 | GARCIA ARJONA, SERGIO | 16/08/11 | 152 RGC | | 80,00 |
| 101799/11 | 4093-GGJ | 48.328.416 | BATALLER PFEIFER, SUSANA | 16/08/11 | 152 RGC | | 80,00 |
| 101833/11 | A-6073-EM | 48.620.487 | MAYA IBAR JOSE ANTONIO | 17/08/11 | 152 RGC | | 80,00 |
| 101856/11 | 8241-CSG | 5.601.203 | DEMARET, FRANCOIS | 17/08/11 | 152 RGC | | 80,00 |
| 101865/11 | 3845-FHC | 52.768.695 | GARCIA ARJONA, SERGIO | 17/08/11 | 152 RGC | | 80,00 |
| 101912/11 | 3864-BHG | 21.508.366 | LLEDO ROSIQUE, JAIME | 18/08/11 | 152 RGC | | 80,00 |
| 101913/11 | 3845-FHC | 52.768.695 | GARCIA ARJONA, SERGIO | 18/08/11 | 152 RGC | | 80,00 |
| 101935/11 | 3184-CTJ | 5.330.685 | MARTIN CRITIKIAN DEREK MANUEL | 18/08/11 | 152 RGC | | 80,00 |
| 101949/11 | 9108-GRT | 5.731.803 | SERRATORE, ALESSANDRO | 18/08/11 | 152 RGC | | 80,00 |
| 101976/11 | A-7691-EB | 7.259.674 | AVILA PULGARIN DIEGO ALEJANDRO | 11/08/11 | 152 RGC | | 80,00 |
| 102000/11 | 5620-DRX | 74.633.093 | PADILLA VELASCO MARIA ISABEL | 11/08/11 | 152 RGC | | 80,00 |
| 102002/11 | 3733-DDL | 2.893.604 | BRADWELL MATTHEW RICHARD S | 11/08/11 | 152 RGC | | 80,00 |
| 102033/11 | 4368-GVX | 21.686.638 | VALERO SANCHEZ, MOISES | 12/08/11 | 152 RGC | | 80,00 |
| 102043/11 | 5318-FDD | 48.316.487 | MARTINEZ PASCUAL JAVIER MANUEL | 12/08/11 | 152 RGC | | 80,00 |
| 102046/11 | 0202-BTH | 21.668.462 | GISBERT PEREZ GEORGINA MARIA | 12/08/11 | 152 RGC | | 80,00 |
| 102055/11 | AL-8696-AD | 77.160.044 | JARAMILLO SISALIMA RAFAEL ENRIQUE | 12/08/11 | 152 RGC | | 80,00 |
| 102065/11 | AL-8696-AD | 77.160.044 | JARAMILLO SISALIMA RAFAEL ENRIQUE | 13/08/11 | 152 RGC | | 80,00 |
| 102083/11 | AL-8696-AD | 77.160.044 | JARAMILLO SISALIMA RAFAEL ENRIQUE | 13/08/11 | 152 RGC | | 80,00 |
| 102085/11 | 1025-BHW | 21.461.986 | FONS GARCIA JOSE MANUEL | 13/08/11 | 152 RGC | | 80,00 |
| 102087/11 | 1313-HBZ | 2.641.635 | HERNANDEZ MARTIN LUIS MIGUEL | 13/08/11 | 152 RGC | | 80,00 |
| 102130/11 | 2019-CPP | 34.624.954 | GARCIA RODRIGUEZ JULIO CESAR | 14/08/11 | 152 RGC | | 80,00 |
| 102131/11 | 5363-DJS | 53.237.335 | CAYUELAS PEREZ LUIS ALBERTO | 14/08/11 | 152 RGC | | 80,00 |
| 102144/11 | 6997-HCG | 21.373.410 | SANCHEZ RUIPEREZ, MANUEL | 15/08/11 | 152 RGC | | 80,00 |
| 102149/11 | AL-8696-AD | 77.160.044 | JARAMILLO SISALIMA RAFAEL ENRIQUE | 15/08/11 | 152 RGC | | 80,00 |
| 102152/11 | 1025-BHW | 21.461.986 | FONS GARCIA JOSE MANUEL | 15/08/11 | 152 RGC | | 80,00 |
| 102162/11 | A-7691-EB | 7.259.674 | AVILA PULGARIN DIEGO ALEJANDRO | 15/08/11 | 152 RGC | | 80,00 |
| 102164/11 | AL-8696-AD | 77.160.044 | JARAMILLO SISALIMA RAFAEL ENRIQUE | 16/08/11 | 152 RGC | | 80,00 |
| 102206/11 | 5974-CHK | 52.770.771 | PEIRO LOPEZ, SIRA | 17/08/11 | 152 RGC | | 80,00 |
| 102247/11 | A-7691-EB | 7.259.674 | AVILA PULGARIN DIEGO ALEJANDRO | 18/08/11 | 152 RGC | | 80,00 |
| 102259/11 | A-7691-EB | 7.259.674 | AVILA PULGARIN DIEGO ALEJANDRO | 18/08/11 | 152 RGC | | 80,00 |
| 102262/11 | 7416-FCJ | 21.461.986 | FONS GARCIA JOSE MANUEL | 18/08/11 | 152 RGC | | 80,00 |
| 603588/11 | 2169-GGL | 50.091.624 | MAGAÑA RIAU, JOSE ANTONIO | 19/04/11 | 13 D ORE | | 30,00 |
| 604177/11 | 9458-HBT | 48.363.322 | GANDIA GUILLEN, RICARDO MANUEL | 07/05/11 | 13 A ORE | | 80,00 |
| 604554/11 | 4419-GVG | 21.996.574 | PEREZ BEVIA, LUIS MIGUEL | 18/05/11 | 13 D ORE | | 30,00 |
| 604625/11 | 3782-GTL | 52.771.425 | AGUILAR QUEREDA, MARIA DE LOS ANGELES | 20/05/11 | 13 D ORE | | 30,00 |
| 604695/11 | V-9758-GJ | 21.407.700 | AMADOR MUÑOZ, ADORACION | 21/05/11 | 13 D ORE | | 30,00 |
| 604715/11 | 8331-DNN | 1.626.075 | BERMEJO GARCIA, MARGARITA | 23/05/11 | 13 D ORE | | 30,00 |
| 604751/11 | 7194-HBR | 48.356.112 | MARTINEZ ATO, FERNANDO | 23/05/11 | 13 A ORE | | 80,00 |
| 604877/11 | 4419-GVG | 21.996.574 | PEREZ BEVIA, LUIS MIGUEL | 26/05/11 | 13 D ORE | | 30,00 |
| 604899/11 | 3049-HBT | 33.326.361 | ACUÑA SANTAMARÍA, HORTENSIA | 26/05/11 | 13 D ORE | | 30,00 |
| 604916/11 | 8331-DNN | 1.626.075 | BERMEJO GARCIA, MARGARITA | 27/05/11 | 13 D ORE | | 30,00 |
| 604963/11 | 8551-PCD | 3.377.183 | LAGE ALONSO, BENEDICTO | 28/05/11 | 13 A ORE | | 80,00 |
| 605124/11 | 8518-GLG | 28.491.591 | MORON PONCE, MANUEL | 02/06/11 | 13 D ORE | | 30,00 |
| 605241/11 | 0821-HBT | 75.408.380 | DIAZ DOMINGUEZ, JOSE | 04/06/11 | 13 A ORE | | 80,00 |
| 605247/11 | 6291-GFG | 74.138.323 | LATORRE RUIZ, ALFONSO | 04/06/11 | 13 A ORE | | 80,00 |
| 605252/11 | 8553-GZY | 21.680.598 | SANTACREU FERRI, SERGIO | 04/06/11 | 13 A ORE | | 80,00 |
| 605309/11 | 8331-DNN | 1.626.075 | BERMEJO GARCIA, MARGARITA | 07/06/11 | 13 D ORE | | 30,00 |
| 605411/11 | 3660-GHT | 53.021.546 | GONZALEZ ALVAREZ, FRANCISCO | 09/06/11 | 13 A ORE | | 80,00 |
| 605415/11 | 6522-BZV | 52.772.613 | GOMEZ GARCIA, ANGEL JOSE | 09/06/11 | 13 D ORE | | 30,00 |
| 605447/11 | 5149-FTC | 21.636.242 | LLEDO PRIETO, ANTONIO | 10/06/11 | 13 A ORE | | 80,00 |
| 605506/11 | 8553-GZY | 21.680.598 | SANTACREU FERRI, SERGIO | 11/06/11 | 13 A ORE | | 80,00 |
| 605674/11 | A-2947-CF | 1.619.118 | FERNANDEZ CASES, JUAN | 16/06/11 | 13 A ORE | | 80,00 |
| 605712/11 | 4541-HDF | 21.453.116 | ANTOLIN NICOLAS, PABLO ANTONIO | 17/06/11 | 13 A ORE | | 80,00 |

| EXPDTE. | MATRICULA | DNI | DENUNCIADO | F. INFR. | P. INFR. | PUNTOS A DETRAER | IMP |
|-----------|------------|------------|-------------------------------------|----------|----------|---------------------|-------|
| 605822/11 | 5055-FPT | 34.803.771 | GARRIDO MEDINA, JOSE LUIS | 22/06/11 | 13 A ORE | | 80,00 |
| 605861/11 | A-7533-EJ | 48.625.368 | COLOMA BERENGUER, DANIEL | 25/06/11 | 13 A ORE | | 80,00 |
| 605880/11 | IB-5046-DF | 1.041.594 | LUUVINE INES ISABELLE GOUSSI | 27/06/11 | 13 A ORE | | 80,00 |
| 605932/11 | 8331-DNN | 1.626.075 | BERMEJO GARCIA, MARGARITA | 27/06/11 | 13 A ORE | | 80,00 |
| 606010/11 | 9031-FVT | 52.764.958 | PRIETO LUCAS, JAVIER | 28/06/11 | 13 A ORE | | 80,00 |
| 606015/11 | 0925-GWV | 3.295.539 | LAIB,KARIM | 28/06/11 | 13 A ORE | | 80,00 |
| 606149/11 | 1893-FXX | 5.464.725 | PONCE JORGE JAVIER | 30/06/11 | 13 D ORE | | 30,00 |
| 606152/11 | 8801-CHG | 52.373.741 | MARTIN TOJAR MARIA EMMA | 30/06/11 | 13 D ORE | | 30,00 |
| 606160/11 | AL-9480-AD | 44.752.250 | SANCHEZ MIRANDA MARIA PILAR | 01/07/11 | 13 D ORE | | 30,00 |
| 606192/11 | 9265-CXV | 48.560.773 | RUIZ DEL PONTAL GARCIA ENRIQUE | 02/07/11 | 13 D ORE | | 30,00 |
| 606311/11 | 6677-DVY | 21.476.043 | CARRASCO SIRVENT, YOLANDA | 06/07/11 | 13 D ORE | | 30,00 |
| 606318/11 | 2175-DZF | 48.356.353 | PASION RODRIGUEZ, ROCIO | 06/07/11 | 13 D ORE | | 30,00 |
| 606324/11 | 2154-DYP | 70.241.874 | MARCOS GARCIA MARIA TERESA | 06/07/11 | 13 A ORE | | 80,00 |
| 606330/11 | A-9238-DN | 52.126.460 | SANCHEZ TORRES, ANTONIO | 06/07/11 | 13 A ORE | | 80,00 |
| 606331/11 | 6792-HBF | 21.493.244 | PRADOS JUAREZ, JAVIER | 06/07/11 | 13 D ORE | | 30,00 |
| 606341/11 | 2501-BJD | 3.417.514 | CHERIF, BELOUFA | 06/07/11 | 13 A ORE | | 80,00 |
| 606365/11 | 1048-BKP | 21.510.148 | MORALES LORENZO, EVA | 07/07/11 | 13 D ORE | | 30,00 |
| 606412/11 | 5160-BFV | 21.447.409 | LAHOZ GONZALVEZ, MARIANO | 08/07/11 | 13 D ORE | | 30,00 |
| 606493/11 | 8454-BMZ | 19.973.521 | OLASO MASQUEFA MA JESUS | 09/07/11 | 13 D ORE | | 30,00 |
| 606500/11 | 4507-BHZ | 48.538.537 | RAMIREZ LOPEZ, PATRICIA | 09/07/11 | 13 D ORE | | 30,00 |
| 606542/11 | 3950-CXV | 33.481.607 | FERNANDEZ FERNANDEZ, DOLORES | 11/07/11 | 13 A ORE | | 80,00 |
| 606624/11 | 9681-BVH | 35.291.178 | SANCHEZ GRANATA MARIA DEL CARMEN | 12/07/11 | 13 A ORE | | 80,00 |
| 606632/11 | 2990-BXC | 74.322.351 | LOPEZ VICAINO M EUGENIA | 13/07/11 | 13 D ORE | | 30,00 |
| 606635/11 | 2665-BGF | 21.408.292 | MORA MOJICA MA JOSE | 13/07/11 | 13 D ORE | | 30,00 |
| 606636/11 | 1595-BXF | 48.563.182 | PEREZ HERNANDEZ MERCEDES PAOLA | 13/07/11 | 13 D ORE | | 30,00 |
| 606638/11 | 6677-DVY | 21.476.043 | CARRASCO SIRVENT, YOLANDA | 13/07/11 | 13 D ORE | | 30,00 |
| 606639/11 | 2919-DNP | 33.498.918 | GARCIA QUESADA, MONICA | 13/07/11 | 13 D ORE | | 30,00 |
| 606642/11 | 2886-GHB | 12.670.663 | MUÑOZ GARCIA MARIA DOLORES | 13/07/11 | 13 D ORE | | 30,00 |
| 606648/11 | 6269-FMZ | 21.421.787 | PORTOLES TORREGROSA, RAMON | 13/07/11 | 13 D ORE | | 30,00 |
| 606658/11 | 2288-CDL | 21.225.334 | GUILLEN GARCIA SEBASTIAN V | 13/07/11 | 13 D ORE | | 30,00 |
| 606659/11 | MU-0254-BP | 21.475.911 | MARTINEZ SAURA M DE LOS DOLORES | 13/07/11 | 13 A ORE | | 80,00 |
| 606661/11 | 2392-GKS | 21.437.140 | SANCHEZ CASTELLO MARIA JOSE | 14/07/11 | 13 D ORE | | 30,00 |
| 606662/11 | 1245-GYX | 3.674.955 | CENDALES SANTANA, ELIZABETH | 14/07/11 | 13 D ORE | | 30,00 |
| 606673/11 | 9898-FGG | 53.091.881 | CIUDAD CARMONA, ANTONIO | 14/07/11 | 13 D ORE | | 30,00 |
| 606682/11 | MU-8184-BF | 852.050 | BENABDELLAH, NASSER | 13/07/11 | 13 D ORE | | 30,00 |
| 606686/11 | 8014-BVC | 29.020.022 | ROMUALDO GRAU FRANCISCO JAVIER | 13/07/11 | 13 D ORE | | 30,00 |
| 606689/11 | 0926-DVM | 22.388.043 | CEBRIAN MARTINEZ, JOSEFA | 14/07/11 | 13 D ORE | | 30,00 |
| 606697/11 | 8296-GJG | 74.360.691 | VELA PEREA SUSANA ESTHER | 14/07/11 | 13 A ORE | | 80,00 |
| 606700/11 | M-7485-UX | 9.645.042 | MANDRUT IOAN FLORIN | 14/07/11 | 13 D ORE | | 30,00 |
| 606703/11 | SE-3592-DP | 3.095.376 | NEGGAR ABOU SOUFIANE | 14/07/11 | 13 D ORE | | 30,00 |
| 606706/11 | 7904-DDZ | 52.778.613 | ROMA MATA, CORAL | 14/07/11 | 13 A ORE | | 80,00 |
| 606717/11 | 5591-CZB | 3.151.921 | BAYARDO HANS PATRIK | 14/07/11 | 13 D ORE | | 30,00 |
| 606719/11 | 7317-GGY | 21.442.399 | HERRERO ESCUTIA MARIA NATIVIDAD | 14/07/11 | 13 D ORE | | 30,00 |
| 606729/11 | V-9452-HD | 52.656.884 | FLORES MARTINEZ, ANGEL | 14/07/11 | 13 A ORE | | 80,00 |
| 606730/11 | 9196-DMW | 74.226.238 | SANCHEZ SERRANO, JESUS | 15/07/11 | 13 A ORE | | 80,00 |
| 606733/11 | 5626-BYS | 48.575.483 | BARCELO PATIÑO ROSSANA JACQUELINE | 15/07/11 | 13 D ORE | | 30,00 |
| 606734/11 | A-1956-DT | 28.995.638 | FORNES RIPOLES VICENTE JOSE | 15/07/11 | 13 D ORE | | 30,00 |
| 606736/11 | A-4431-DU | 7.554.588 | CARRETERO MUNERA, JOSEFA | 15/07/11 | 13 D ORE | | 30,00 |
| 606740/11 | 7567-DFV | 21.467.503 | GUERRERO BLESIA, ALBERTO | 15/07/11 | 13 D ORE | | 30,00 |
| 606749/11 | A-1785-DZ | 21.632.479 | ALOS MIRA MARIA CRISTINA | 14/07/11 | 13 A ORE | | 80,00 |
| 606758/11 | A-1608-DK | 12.319.573 | LORENZO MOLPECERES MA VICTORIA | 15/07/11 | 13 D ORE | | 30,00 |
| 606774/11 | 5329-CMP | 48.565.584 | MARTINEZ GOMEZ MARIA LUCIA | 15/07/11 | 13 D ORE | | 30,00 |
| 606786/11 | B-5494-VP | 4.007.832 | SEYMNNOV KRASIMIROV, RUMEN | 16/07/11 | 13 A ORE | | 80,00 |
| 606802/11 | A-9274-DY | 48.579.747 | GONZALEZ CANTERO, ENRIQUE | 16/07/11 | 13 A ORE | | 80,00 |
| 606811/11 | 3021-FKS | 22.101.420 | MARTINEZ SIRVENT, EDUARDO | 16/07/11 | 13 D ORE | | 30,00 |
| 606814/11 | 7343-CNV | 48.350.849 | ALBALADEJO BAÑO, GONZALO | 16/07/11 | 13 D ORE | | 30,00 |
| 606821/11 | 9255-CKM | 76.355.880 | COUTO GARCIA, JOSE | 16/07/11 | 13 A ORE | | 80,00 |
| 606830/11 | 3950-CXV | 33.481.607 | FERNANDEZ FERNANDEZ, DOLORES | 18/07/11 | 13 D ORE | | 30,00 |
| 606832/11 | A-0494-DS | 15.904.671 | HECQUET OMONT, CRISTINA | 16/07/11 | 13 D ORE | | 30,00 |
| 606843/11 | 8233-DDC | 52.499.029 | SANTOME DA CONCEPCION AGEDA ROCIO | 18/07/11 | 13 D ORE | | 30,00 |
| 606844/11 | 1893-FXX | 5.464.725 | PONCE JORGE JAVIER | 18/07/11 | 13 D ORE | | 30,00 |
| 606849/11 | 7631-CMV | 9.300.417 | FIGUEROA BLAZQUEZ MA DOLORES | 19/07/11 | 13 D ORE | | 30,00 |
| 606851/11 | CU-2775-X | 7.518.145 | MIR CHRISTIAN ALAIN PA | 19/07/11 | 13 D ORE | | 30,00 |
| 606853/11 | 0988-DBZ | 48.531.445 | BELMONTE COMPANY, JULIA | 18/07/11 | 13 D ORE | | 30,00 |
| 606859/11 | 8428-DFR | 4.660.912 | CASTILLO CAÑON, MIRYAM | 18/07/11 | 13 A ORE | | 80,00 |
| 606871/11 | 1869-FJW | 33.496.839 | PASTOR VICENTE, AIDA | 18/07/11 | 13 A ORE | | 80,00 |
| 606884/11 | 1474-CYS | 52.778.741 | ALAMO MOROTE ANA ISABEL | 19/07/11 | 13 D ORE | | 30,00 |
| 606894/11 | 2331-CCP | 9.584.043 | ESPINOZA ARISMENDI JOSE GREGORIO | 19/07/11 | 13 D ORE | | 30,00 |
| 606903/11 | 3217-FKS | 19.873.098 | PALMI CABEDO PASCUAL E | 19/07/11 | 13 A ORE | | 80,00 |
| 606909/11 | 5103-GDJ | 48.345.676 | ESPI ROMAN, SILVIA | 19/07/11 | 13 D ORE | | 30,00 |
| 606911/11 | A-2584-BU | 21.458.946 | CORTES LOPEZ JOSE LUIS | 19/07/11 | 13 D ORE | | 30,00 |
| 606914/11 | 0926-DVM | 22.388.043 | CEBRIAN MARTINEZ, JOSEFA | 19/07/11 | 13 D ORE | | 30,00 |
| 606917/11 | A-2947-CF | 1.619.118 | FERNANDEZ CASES, JUAN | 19/07/11 | 13 A ORE | | 80,00 |
| 606918/11 | 9486-GWS | 21.509.364 | CLIMENT TORRECILLAS MARIA INDALECIA | 19/07/11 | 13 D ORE | | 30,00 |
| 606919/11 | 2186-GFM | 22.489.048 | PELLICER MARTINEZ, TERESA | 19/07/11 | 13 D ORE | | 30,00 |
| 606922/11 | 0443-FSC | 34.270.715 | CORTIÑAS LAMUS VIVIANA ANDREA | 20/07/11 | 13 D ORE | | 30,00 |
| 606930/11 | 8521-FGC | 74.359.653 | RUBIO CARRASCO MARIA NIEVES | 20/07/11 | 13 A ORE | | 80,00 |
| 606932/11 | 2489-DNG | 45.058.919 | RODRIGUEZ CARPIO, FRANCISCO | 20/07/11 | 13 A ORE | | 80,00 |
| 606934/11 | 5040-DSD | 9.762.381 | TURKINA, ELIZAVETA | 20/07/11 | 13 A ORE | | 80,00 |
| 606938/11 | 2435-GPK | 21.515.692 | RUANO GARCIA MARIA CINTIA | 20/07/11 | 13 D ORE | | 30,00 |
| 606939/11 | 6012-GGB | 52.779.786 | MAESTRE ZORRILLA SILVIA MONICA | 20/07/11 | 13 D ORE | | 30,00 |
| 606942/11 | 4855-GPH | 48.350.214 | MUÑOZ GONZALEZ JOSE ANTONIO | 20/07/11 | 13 A ORE | | 80,00 |
| 606951/11 | 8981-FXC | 25.127.925 | LLORET RUIZ FROCO JAVIER | 20/07/11 | 13 D ORE | | 30,00 |
| 606954/11 | 1893-FXX | 5.464.725 | PONCE JORGE JAVIER | 20/07/11 | 13 D ORE | | 30,00 |
| 606956/11 | 4625-FTF | 48.356.277 | GALLETERO COMPANY, MANUEL | 21/07/11 | 13 D ORE | | 30,00 |
| 606958/11 | 7631-CMV | 9.300.417 | FIGUEROA BLAZQUEZ MA DOLORES | 20/07/11 | 13 D ORE | | 30,00 |
| 606960/11 | B-5084-WU | 37.309.996 | LOZANO GOMARIZ ISABEL MONTSERRAT | 20/07/11 | 13 D ORE | | 30,00 |
| 606961/11 | 1474-CYS | 52.778.741 | ALAMO MOROTE ANA ISABEL | 20/07/11 | 13 D ORE | | 30,00 |
| 606963/11 | M-3747-YL | 21.943.754 | SUAREZ ROMERO, ANTONIO | 20/07/11 | 13 D ORE | | 30,00 |
| 606965/11 | 7706-BRK | 52.779.286 | GIL TEBAR, ISABEL | 20/07/11 | 13 A ORE | | 80,00 |
| 606969/11 | 8610-BLN | 21.425.673 | LOPEZ MORENO JUAN CARLOS | 20/07/11 | 13 A ORE | | 80,00 |
| 606973/11 | 6177-DGH | 26.474.448 | ARAQUE CUBILLO, BARTOLOME | 21/07/11 | 13 A ORE | | 80,00 |
| 606976/11 | 9143-FGZ | 2.529.307 | CARRUCHENO SANCHEZ, SERGIO | 21/07/11 | 13 A ORE | | 80,00 |
| 606977/11 | 0980-FZK | 21.416.728 | MOLINA MADRID FCO MIGUEL | 21/07/11 | 13 A ORE | | 80,00 |
| 606978/11 | A-1337-DX | 21.492.172 | CRUZ BOLEA ANTONIO JOSE | 21/07/11 | 13 B ORE | | 80,00 |
| 606980/11 | A-0656-EG | 3.798.577 | COLLAGUAZO ROMERO NORMA PIEDAD | 21/07/11 | 13 A ORE | | 80,00 |
| 606983/11 | 1474-CYS | 52.778.741 | ALAMO MOROTE ANA ISABEL | 21/07/11 | 13 D ORE | | 30,00 |
| 606984/11 | 5985-FZJ | 2.897.858 | XIUYAN, WU | 21/07/11 | 13 D ORE | | 30,00 |
| 606985/11 | A-5775-CM | 21.848.957 | TERRES PERTUSA, EUSTASIA | 21/07/11 | 13 D ORE | | 30,00 |

| EXPDTE. | MATRICULA | DNI | DENUNCIADO | F. INFR. | P. INFR. | PUNTOS A DETRAER | IMP |
|-----------|-----------|-------------|-------------------------------------|----------|----------|---------------------|-------|
| 606987/11 | 4253-BLS | 33.475.602 | SERRANO LOPEZ, RAFAEL | 21/07/11 | 13 D ORE | | 30,00 |
| 606998/11 | CS-1613-X | 70.639.747 | PEÑALVER SERRAMALERA MA DOLORES | 20/07/11 | 13 D ORE | | 30,00 |
| 607000/11 | 1828-FYZ | 45.567.751 | RUIZ BLASCO ROSA ANA | 20/07/11 | 13 A ORE | | 80,00 |
| 607005/11 | 0443-FSC | 34.270.715 | CORTIÑAS LAMUS VIVIANA ANDREA | 21/07/11 | 13 D ORE | | 30,00 |
| 607009/11 | 1987-PCJ | 11.857.186 | JIMENEZ HEREDIA, ENRIQUE | 21/07/11 | 13 A ORE | | 80,00 |
| 607010/11 | 5591-CZB | X 3.151.921 | BAYARDO HANS PATRIK | 21/07/11 | 13 D ORE | | 30,00 |
| 607012/11 | 2400-BVG | 21.450.461 | BONET RODRIGUEZ JOSEFA M | 21/07/11 | 13 D ORE | | 30,00 |
| 607014/11 | 1128-BJD | 21.649.240 | GOMEZ MONLLOR MARIA PALOMA | 21/07/11 | 13 A ORE | | 80,00 |
| 607019/11 | 4534-BKH | X 1.627.379 | BOUZINARD NATHALIE DOLORES E | 21/07/11 | 13 A ORE | | 80,00 |
| 607022/11 | 5630-BGG | X 4.669.739 | FARIAS CABRERA MAYRA JESSENIA | 21/07/11 | 13 D ORE | | 30,00 |
| 607023/11 | 0649-BCR | 21.496.051 | HERNANDO SAEZ, SILVIA | 22/07/11 | 13 D ORE | | 30,00 |
| 607024/11 | 1474-CYS | 52.778.741 | ALAMO MOROTE ANA ISABEL | 22/07/11 | 13 D ORE | | 30,00 |
| 607027/11 | 1495-CKW | 44.772.881 | ROJAS ROMERO, ANDREA | 22/07/11 | 13 A ORE | | 80,00 |
| 607029/11 | 2806-CTW | 48.562.327 | PICO MENARGUEZ, CRISTALA | 22/07/11 | 13 D ORE | | 30,00 |
| 607030/11 | 7631-CMV | 9.300.417 | FIGUEROS BLAZQUEZ MA DOLORES | 22/07/11 | 13 D ORE | | 30,00 |
| 607032/11 | 4688-DBD | 48.350.703 | ACAME ROCAMORA, RUBEN | 22/07/11 | 13 A ORE | | 80,00 |
| 607044/11 | 1062-CDZ | 48.317.494 | SANCHEZ ALBIÑANA, SONSOLES | 21/07/11 | 13 A ORE | | 80,00 |
| 607048/11 | 3365-CZD | 21.399.262 | CANDELA RODRIGUEZ JUAN CARLOS | 22/07/11 | 13 A ORE | | 80,00 |
| 607050/11 | 6987-FXR | 21.410.737 | LEAL GARCIA JUAN MANUEL | 22/07/11 | 13 A ORE | | 80,00 |
| 607057/11 | 0828-DPC | 48.513.214 | GALIAN GARCIA, ROSANA | 22/07/11 | 13 D ORE | | 30,00 |
| 607060/11 | 6295-BXM | 14.261.002 | ELORRIETA DELGADO, BORJA | 22/07/11 | 13 A ORE | | 80,00 |
| 607067/11 | 8597-BCL | X 7.033.942 | MILLS GARY ALAN | 22/07/11 | 13 D ORE | | 30,00 |
| 607068/11 | 4362-BVP | X 2.339.855 | IDRISS, SAMSSOUDINE | 22/07/11 | 13 D ORE | | 30,00 |
| 607072/11 | 5496-DVJ | 31.352.666 | FLORES DE ALARCON JUAN CARLOS | 22/07/11 | 13 D ORE | | 30,00 |
| 607080/11 | 6341-CNF | 11.821.875 | BEATO MORENO LUIS EMILIO | 23/07/11 | 13 A ORE | | 80,00 |
| 607081/11 | 5142-GKR | 11.858.276 | SANCHEZ GARCIA, SANTIAGO | 23/07/11 | 13 A ORE | | 80,00 |
| 607082/11 | 5859-FPZ | 48.560.684 | MOYA CASTILLA, NATALIA | 23/07/11 | 13 D ORE | | 30,00 |
| 607083/11 | 3281-FBB | 74.912.758 | CARMONA DE LA CRUZ MARIA | 23/07/11 | 13 A ORE | | 80,00 |
| 607084/11 | 2024-BFP | 74.195.339 | CUERDA SANCHEZ, MARIO | 23/07/11 | 13 A ORE | | 80,00 |
| 607086/11 | 9191-FTJ | 21.377.964 | GIMENEZ GOMEZ, MANUELA | 23/07/11 | 13 A ORE | | 80,00 |
| 607087/11 | 10654-DLJ | X 5.465.748 | DONOSO NAVARRETE JUAN ANDRES | 23/07/11 | 13 A ORE | | 80,00 |
| 607088/11 | 1065-CY | 5.426.488 | DE PINTO BRICEÑO JOSUE | 22/07/11 | 13 A ORE | | 80,00 |
| 607091/11 | 7955-DRW | 48.575.370 | QUINTEROS COVELLA, MARCELA | 22/07/11 | 13 A ORE | | 80,00 |
| 607092/11 | 3952-GHL | 21.355.904 | ESPADÁ PEREZ, EMILIO | 22/07/11 | 13 A ORE | | 80,00 |
| 607096/11 | 2678-BBR | 48.327.994 | SANTOS BRADY ENRIQUE JOSE | 22/07/11 | 13 D ORE | | 30,00 |
| 607097/11 | 6087-DHP | X 4.195.807 | VALENCIA TOBANGO JULIO MIGEL | 22/07/11 | 13 D ORE | | 30,00 |
| 607100/11 | 0982-DXT | 4.587.557 | MARTINEZ GOMEZ FERNANDO JAVIER | 22/07/11 | 13 A ORE | | 80,00 |
| 607101/11 | 3887-FTV | 18.908.331 | CALVO GARCIA, MANUEL | 22/07/11 | 13 D ORE | | 30,00 |
| 607104/11 | 4969-BLN | 52.768.082 | BRIZ ENA, OSCAR | 22/07/11 | 13 D ORE | | 30,00 |
| 607107/11 | 0101-GWH | 48.530.756 | MARTINEZ PALOMINO, IRENE | 22/07/11 | 13 D ORE | | 30,00 |
| 607108/11 | 0982-DXT | 4.587.557 | MARTINEZ GOMEZ FERNANDO JAVIER | 23/07/11 | 13 A ORE | | 80,00 |
| 607109/11 | 8813-CHX | 21.633.352 | BONET VIDAL, MARCELA | 23/07/11 | 13 A ORE | | 80,00 |
| 607113/11 | 2393-DDM | X 3.860.482 | SEGURA SUNS YENNI ANDREA | 23/07/11 | 13 A ORE | | 80,00 |
| 607116/11 | 3516-DHC | Y 554.477 | MALKI, ABDELALI | 23/07/11 | 13 A ORE | | 80,00 |
| 607119/11 | A-0494-DZ | 15.904.671 | HECQUET OMONT, CRISTINA | 23/07/11 | 13 D ORE | | 30,00 |
| 607120/11 | A-0222-DS | 21.398.511 | MARTINEZ NAVARO JUAN ANTONIO | 23/07/11 | 13 D ORE | | 30,00 |
| 607128/11 | 1677-FWV | X 5.781.061 | SCOARTA, DIANA | 23/07/11 | 13 A ORE | | 80,00 |
| 607129/11 | 8964-DXY | X 3.098.626 | RATIANI, MANANA | 23/07/11 | 13 D ORE | | 30,00 |
| 607136/11 | A-7438-DB | X 4.303.549 | COZZI SEIJAS IVAN EDUARDO | 23/07/11 | 13 D ORE | | 30,00 |
| 607137/11 | 0643-FMZ | 21.441.856 | LLORCA ESCRIBANO, CRISTINA | 23/07/11 | 13 A ORE | | 80,00 |
| 607140/11 | A-1566-DF | 21.969.686 | MARTINEZ RICO, BRAULIA | 23/07/11 | 13 A ORE | | 80,00 |
| 607141/11 | 1491-GBV | 48.533.694 | CAMPS PUIGSUBIRA, LLUIS | 23/07/11 | 13 D ORE | | 30,00 |
| 607144/11 | A-2379-CC | 21.488.923 | ALGARRA PRATS MA DOLORES | 23/07/11 | 13 A ORE | | 80,00 |
| 607147/11 | 3326-CXS | X 5.811.720 | SCHMUTZ JEROME MICHEL M | 23/07/11 | 13 D ORE | | 30,00 |
| 607150/11 | 3339-CRB | 33.485.384 | VERA RODRIGUEZ PEDRO ANTONIO | 25/07/11 | 13 D ORE | | 30,00 |
| 607151/11 | 6825-FGS | 19.990.540 | FERNANDEZ GASQUEZ, JOSE | 25/07/11 | 13 A ORE | | 80,00 |
| 607153/11 | A-8694-BG | X 9.695.440 | ARAUJO GONZALEZ RODRIGO NICOLAS | 25/07/11 | 13 A ORE | | 80,00 |
| 607161/11 | 4253-BLS | 33.475.602 | SERRANO LOPEZ, RAFAEL | 25/07/11 | 13 D ORE | | 30,00 |
| 607163/11 | 2767-CTJ | 48.572.328 | SALA SALA MANUEL RIGOBERTO | 25/07/11 | 13 D ORE | | 30,00 |
| 607175/11 | 8075-HBX | 21.487.740 | PEREZ SUSO INFANTE JOSE LUIS | 25/07/11 | 13 A ORE | | 80,00 |
| 607177/11 | 6042-FGS | X 9.674.206 | MADKOURI, ABDELLAH | 25/07/11 | 13 A ORE | | 80,00 |
| 607181/11 | 5753-DWB | 21.478.445 | FERNANDEZ DIAZ MIGUEL ANGEL | 25/07/11 | 13 A ORE | | 80,00 |
| 607183/11 | A-3782-EG | 44.758.796 | PEREZ CAMO, SOFIA | 25/07/11 | 13 A ORE | | 80,00 |
| 607190/11 | 6992-GJG | 5.930.818 | HIDALGO MOLINA, ELISABETH | 25/07/11 | 13 D ORE | | 30,00 |
| 607195/11 | 2435-GPK | 21.515.692 | RUANO GARCIA MARIA CINTIA | 25/07/11 | 13 D ORE | | 30,00 |
| 607202/11 | 5591-CZB | X 3.151.921 | BAYARDO HANS PATRIK | 26/07/11 | 13 D ORE | | 30,00 |
| 607204/11 | 5964-CGG | 22.142.187 | SANCHEZ CARBONELL MARIA TERESA | 26/07/11 | 13 D ORE | | 30,00 |
| 607206/11 | 1735-BPG | 21.501.346 | TEROL VALLS, MARCOS | 26/07/11 | 13 D ORE | | 30,00 |
| 607209/11 | A-5788-DY | X 3.644.548 | HAFFAF, SMAIN | 26/07/11 | 13 D ORE | | 30,00 |
| 607212/11 | 6751-FVS | 47.033.081 | LOZANO MARTINEZ, ALBERTO | 25/07/11 | 13 A ORE | | 80,00 |
| 607214/11 | 9818-GMZ | Y 901.973 | MATKOVSKY, VITALIY | 25/07/11 | 13 A ORE | | 80,00 |
| 607216/11 | 7356-FTM | 74.363.059 | DIAZ MORALES, UNAI | 25/07/11 | 13 D ORE | | 30,00 |
| 607221/11 | 1474-CYS | 52.778.741 | ALAMO MOROTE ANA ISABEL | 25/07/11 | 13 D ORE | | 30,00 |
| 607222/11 | 6375-CWN | X 6.871.274 | ANGELOV TSARNELOV, DIMITAR | 25/07/11 | 13 A ORE | | 80,00 |
| 607228/11 | 0443-FSC | 34.270.715 | CORTIÑAS LAMUS VIVIANA ANDREA | 26/07/11 | 13 D ORE | | 30,00 |
| 607230/11 | 1836-BHW | 21.974.770 | ANDREU JORQUERA, ESPERANZA | 26/07/11 | 13 D ORE | | 30,00 |
| 607231/11 | 7337-DLD | 53.147.455 | RUBIO URREA MARIA DEL MAR | 26/07/11 | 13 A ORE | | 80,00 |
| 607235/11 | 4625-FTF | 48.356.277 | GALLETERO COMPANY, MANUEL | 26/07/11 | 13 D ORE | | 30,00 |
| 607243/11 | B-3932-SB | X 6.584.922 | DANIEL PRADO, DONGEL | 26/07/11 | 13 C ORE | | 30,00 |
| 607244/11 | 9231-BWT | 48.622.762 | MUÑOZ CABALLERO, BENJAMIN | 26/07/11 | 13 A ORE | | 80,00 |
| 607247/11 | 2374-BDW | 21.328.372 | LATORRE CABEZA MA CARMEN | 26/07/11 | 13 D ORE | | 30,00 |
| 607248/11 | A-5698-CZ | 48.352.571 | RICO RUBIO, RICARDO | 26/07/11 | 13 A ORE | | 80,00 |
| 607250/11 | 8887-BPT | 23.013.083 | MARIN COLOMA FRANCISCO JAVIER | 26/07/11 | 13 A ORE | | 80,00 |
| 607251/11 | 2344-CPF | 85.086.534 | SANCHIS PEDRO EVA ROSALIA | 26/07/11 | 13 D ORE | | 30,00 |
| 607253/11 | A-2379-CC | 21.488.923 | ALGARRA PRATS MA DOLORES | 27/07/11 | 13 A ORE | | 80,00 |
| 607259/11 | 5560-PTH | 45.568.958 | SIGUENZA RIQUELME LUZ MARIA | 26/07/11 | 13 A ORE | | 80,00 |
| 607261/11 | 3434-DRZ | 53.211.361 | BLASCO MARI MARIA JOSE | 27/07/11 | 13 D ORE | | 30,00 |
| 607262/11 | V-0250-FV | 48.570.996 | JARAMILLO NAVARRO JOSE MANUEL | 27/07/11 | 13 D ORE | | 30,00 |
| 607263/11 | 5558-CGT | X 5.280.986 | CARDOSO GASPERAZZO MIGUEL ANGEL | 27/07/11 | 13 A ORE | | 80,00 |
| 607270/11 | 2435-GPK | 21.515.692 | RUANO GARCIA MARIA CINTIA | 27/07/11 | 13 D ORE | | 30,00 |
| 607273/11 | 1672-GVC | 21.482.018 | ARQUES ESTEVE ANTONIO MIGUEL | 27/07/11 | 13 A ORE | | 80,00 |
| 607275/11 | 2736-FGK | 47.494.798 | JIMENEZ LLORENTE, SANDRA | 27/07/11 | 13 D ORE | | 30,00 |
| 607279/11 | 4401-CWD | 48.369.375 | SABATER ZORNOZA, ESCOLASTICO | 27/07/11 | 13 A ORE | | 80,00 |
| 607284/11 | 8404-DWK | 48.571.845 | AGUADO SABATER MAXIMILIANO A | 27/07/11 | 13 D ORE | | 30,00 |
| 607288/11 | 6992-GJG | 5.930.818 | HIDALGO MOLINA, ELISABETH | 27/07/11 | 13 D ORE | | 30,00 |
| 607290/11 | 6486-DSD | 52.718.294 | INSA MARTINEZ, REGINA | 27/07/11 | 13 A ORE | | 80,00 |
| 607291/11 | A-3727-CM | 48.349.146 | SAINZ GONZALEZ, DAMARIS | 27/07/11 | 13 A ORE | | 80,00 |
| 607295/11 | A-0971-DD | 33.490.222 | DE VICENTE MORENO MANUEL TRINITARIO | 26/07/11 | 13 D ORE | | 30,00 |
| 607301/11 | V-0837-GT | 21.680.953 | FERNANDEZ SANCHEZ, ALICIA | 27/07/11 | 13 A ORE | | 80,00 |

| EXPDTE. | MATRICULA | DNI | DENUNCIADO | F. INFR. | P. INFR. | PUNTOS A DETRAER | IMP |
|-----------|-----------|-----|------------------------------------|----------|----------|---------------------|-------|
| 607303/11 | 1474-CYS | | ALAMO MOROTE ANA ISABEL | 27/07/11 | 13 A ORE | | 80,00 |
| 607305/11 | A-2319-CJ | X | BENRIYENE, IMANE | 27/07/11 | 13 D ORE | | 30,00 |
| 607307/11 | 3281-FBB | | CARMONA DE LA CRUZ MARIA | 27/07/11 | 13 A ORE | | 80,00 |
| 607313/11 | 2271-BJJ | | MELIAN LINARES, YUNIEL | 27/07/11 | 13 A ORE | | 80,00 |
| 607314/11 | 6527-BGY | | MELITON HERNANDEZ, ANTONIO | 27/07/11 | 13 D ORE | | 30,00 |
| 607316/11 | 1425-BYV | | RINCON FRANCIN, JESUS | 27/07/11 | 13 D ORE | | 30,00 |
| 607317/11 | 6749-FXP | | RODRIGUEZ MARTIN, ELENA | 28/07/11 | 13 A ORE | | 80,00 |
| 607321/11 | 9231-BWT | | MUÑOZ CABALLERO, BENJAMIN | 28/07/11 | 13 D ORE | | 30,00 |
| 607322/11 | A-4988-DM | | MARTINEZ NAVARRO JUAN ANTONIO | 28/07/11 | 13 D ORE | | 30,00 |
| 607323/11 | 0372-CWL | | HERNANDEZ MARIN, JUDITH | 28/07/11 | 13 D ORE | | 30,00 |
| 607329/11 | 6677-DVY | | CARRASCO SIRVENT, YOLANDA | 28/07/11 | 13 D ORE | | 30,00 |
| 607336/11 | 4989-FPX | | CANO FERNANDEZ, ELENA | 28/07/11 | 13 D ORE | | 30,00 |
| 607342/11 | M-7190-YK | X | ZAMBRANO ROJAS MANUEL ALEJANDRO | 28/07/11 | 13 A ORE | | 80,00 |
| 607344/11 | 9165-FSH | | MARTINEZ MARTINEZ JOSE JUAN | 28/07/11 | 13 D ORE | | 30,00 |
| 607349/11 | 9874-CNY | | LLEDO BOSCH MIGUEL ANGEL | 28/07/11 | 13 D ORE | | 30,00 |
| 607351/11 | 8301-CHS | | HERNANDEZ CAMPILLO MARIA DOLORES | 28/07/11 | 13 A ORE | | 80,00 |
| 607353/11 | 4075-FSF | | PEREZ GARCIA MARIA MERCEDES | 28/07/11 | 13 D ORE | | 30,00 |
| 607356/11 | A-8344-ED | | PONCELA SANTIRSO, DIONISIO | 28/07/11 | 13 D ORE | | 30,00 |
| 607358/11 | 1940-FVG | | MARTINEZ ISCAR, JUAN | 28/07/11 | 13 D ORE | | 30,00 |
| 607359/11 | 4411-BSZ | | RIGUAL BONASTRE SERGIO ANGEL | 28/07/11 | 13 D ORE | | 30,00 |
| 607361/11 | 4266-GCP | | VOZMEDIANO DOMINGUEZ MONICA FATIMA | 28/07/11 | 13 A ORE | | 80,00 |
| 607363/11 | 7280-BPV | | GONZALEZ ESTEIRE RAQUEL MARIA | 28/07/11 | 13 D ORE | | 30,00 |
| 607367/11 | A-2947-CF | | FERNANDEZ CASES, JUAN | 29/07/11 | 13 A ORE | | 80,00 |
| 607371/11 | 5519-BMX | | LINO MAÑERU MARIA ANGELES | 28/07/11 | 13 D ORE | | 30,00 |
| 607375/11 | M-0748-TP | | MATA ALMENA, TEODORO | 29/07/11 | 13 D ORE | | 30,00 |
| 607376/11 | 1474-CYS | | ALAMO MOROTE ANA ISABEL | 29/07/11 | 13 D ORE | | 30,00 |
| 607382/11 | 1536-FJK | | SANCHEZ AGUILAR ANA MARIA | 29/07/11 | 13 D ORE | | 30,00 |
| 607384/11 | 2919-DNP | | GARCIA QUESADA, MONICA | 29/07/11 | 13 D ORE | | 30,00 |
| 607390/11 | 0756-DCN | X | LAKHMICHAND, WAWA | 29/07/11 | 13 D ORE | | 30,00 |
| 607392/11 | 4418-BNP | | MAS ARROYO M MAGNOLIA | 29/07/11 | 13 A ORE | | 80,00 |
| 607393/11 | 2435-GPK | | RUANO GARCIA MARIA CINTIA | 29/07/11 | 13 D ORE | | 30,00 |
| 607395/11 | 2990-BXC | | LOPEZ VICZAINO M EUGENIA | 29/07/11 | 13 D ORE | | 30,00 |
| 607401/11 | 3556-GBK | | PASTOR AMOROS, MARINA | 29/07/11 | 13 D ORE | | 30,00 |
| 607404/11 | 9204-GLD | | ROSA GALIANA ANA ISABEL | 29/07/11 | 13 A ORE | | 80,00 |
| 607407/11 | 4178-CZS | | LOPEZ BOTELLA, JOAQUIN | 29/07/11 | 13 D ORE | | 30,00 |
| 607411/11 | M-7190-YK | X | ZAMBRANO ROJAS MANUEL ALEJANDRO | 29/07/11 | 13 D ORE | | 30,00 |
| 607412/11 | 0849-DEX | | MARTINEZ ROJO, JORGE | 29/07/11 | 13 D ORE | | 30,00 |
| 607413/11 | 8027-DFS | | MARTINEZ ARIAS, RAMON | 29/07/11 | 13 D ORE | | 30,00 |
| 607416/11 | 5610-BOG | X | TORREBLANCA RAMOS ROSA ANA | 29/07/11 | 13 D ORE | | 30,00 |
| 607419/11 | M-9839-SF | X | BOUKAISS, MOHAMED | 30/07/11 | 13 A ORE | | 80,00 |
| 607423/11 | 4241-FTC | X | ZHENG, MINGJIN | 30/07/11 | 13 A ORE | | 80,00 |
| 607425/11 | 2374-BDW | | LATORRE CABEZA MA CARMEN | 30/07/11 | 13 D ORE | | 30,00 |
| 607426/11 | 3326-CXS | X | SCHMUTZ JEROME MICHEL | 30/07/11 | 13 D ORE | | 30,00 |
| 607428/11 | 8746-DPP | X | PARRA ANGEL MILTON LEANDRO | 30/07/11 | 13 A ORE | | 80,00 |
| 607434/11 | 4816-GNG | | PEREZ FERNANDEZ, JORGE | 30/07/11 | 13 A ORE | | 80,00 |
| 607436/11 | 2432-BWW | | ANTON THOMIRE, VIRGINIA | 30/07/11 | 13 A ORE | | 80,00 |
| 607438/11 | 8040-BYG | X | BAGDASSAROV, LEVON | 29/07/11 | 13 A ORE | | 80,00 |
| 607439/11 | 5491-CYT | X | KIM, MILA | 29/07/11 | 13 A ORE | | 80,00 |
| 607441/11 | 5404-CHZ | | ARENAS PIAZZINI, FELIPE | 29/07/11 | 13 D ORE | | 30,00 |
| 607450/11 | 5622-HDN | | BARCENA OJEDA, REBECA | 30/07/11 | 13 A ORE | | 80,00 |
| 607457/11 | 2388-DHS | | PALACIOS PALACIOS, FRANCISCO | 30/07/11 | 13 A ORE | | 80,00 |
| 607459/11 | 9126-BTN | | LAG CAMACHO, LUIS | 29/07/11 | 13 A ORE | | 80,00 |
| 607460/11 | 6914-FMP | | GUZMAN FERNANDEZ, MANUELA | 29/07/11 | 13 A ORE | | 80,00 |
| 607466/11 | 1516-BKY | | VALDES SERRANO, JESUS | 30/07/11 | 13 A ORE | | 80,00 |
| 607467/11 | 5546-FBG | | MIGUEL GUTIERREZ, DIEGO | 30/07/11 | 13 D ORE | | 30,00 |
| 607469/11 | 3116-BZR | | FERRERO DONAT LAURA MARIA | 30/07/11 | 13 A ORE | | 80,00 |
| 607470/11 | 6819-GYK | X | EISENSTECKEN, ANDREA | 30/07/11 | 13 A ORE | | 80,00 |
| 607472/11 | 4795-CKJ | | NUÑEZ GONZALEZ M JOSE | 30/07/11 | 13 D ORE | | 30,00 |
| 607474/11 | 4678-FPX | | LOPEZ DIEZ, VISITACION | 30/07/11 | 13 A ORE | | 80,00 |
| 607476/11 | 5979-BMJ | | PEREZ DE LA PEÑA IRENE | 30/07/11 | 13 A ORE | | 80,00 |
| 607480/11 | M-3454-ZS | Y | GUIRETTI DEISY MARIELA | 30/07/11 | 13 A ORE | | 80,00 |
| 607493/11 | 6280-CVR | | GONZALEZ RODRIGUEZ, AITANA | 03/08/11 | 13 D ORE | | 30,00 |
| 607495/11 | 1021-FDM | | GARCIA GAMO MARIA AUREA | 03/08/11 | 13 A ORE | | 80,00 |
| 607521/11 | 8309-CFL | | IRIBARREN GARCIA JOSE MARIA | 04/08/11 | 13 D ORE | | 30,00 |
| 607532/11 | A-0107-DB | | FERNANDEZ PAREJA, ALEJANDRO | 05/08/11 | 13 A ORE | | 80,00 |
| 607578/11 | 7387-CMP | | ENRIQUE BAEZA GRACIELA MONICA | 05/08/11 | 13 D ORE | | 30,00 |
| 607582/11 | B-0554-TY | | BAUTISTA CARAVACA ROSA MONTSERRAT | 05/08/11 | 13 D ORE | | 30,00 |
| 607596/11 | M-6036-XX | X | LEVESLEY MICHAEL JOHN | 02/08/11 | 13 D ORE | | 30,00 |
| 607599/11 | 2412-GBZ | | ROS MIRALLES, ALBA | 02/08/11 | 13 D ORE | | 30,00 |
| 607606/11 | A-5747-EF | | LOPEZ MUÑOZ JOSE LUIS | 04/08/11 | 13 A ORE | | 80,00 |
| 607619/11 | 6509-CWF | X | CONDORI PEREZ JIMY BERNARDINO | 03/08/11 | 13 A ORE | | 80,00 |
| 607622/11 | 4720-GLT | | VILLANUEVA GOMEZ, CARMEN | 05/08/11 | 13 A ORE | | 80,00 |
| 607685/11 | 2412-GBZ | | ROS MIRALLES, ALBA | 03/08/11 | 13 D ORE | | 30,00 |
| 607688/11 | 7116-GKR | | CAYON ALCALDE, CESAR | 03/08/11 | 13 A ORE | | 80,00 |
| 607691/11 | A-5338-CN | | LLORET GARCIA MARIA AMPARO | 03/08/11 | 13 D ORE | | 30,00 |
| 607692/11 | 9774-CDJ | X | GUTIERREZ MARIA BEATRIZ | 04/08/11 | 13 A ORE | | 80,00 |
| 607732/11 | 9061-BYB | | PALLARES SANS JOSE MARIA | 05/08/11 | 13 D ORE | | 30,00 |
| 607738/11 | A-6471-DU | | ARAEZ PEREZ, CATALINA | 06/08/11 | 13 D ORE | | 30,00 |
| 607746/11 | 4305-FCK | | VETTER LOPEZ, VANESSA | 04/08/11 | 13 D ORE | | 30,00 |
| 607801/11 | 9339-DWG | | MARTINEZ BORDERA, JORGE | 02/08/11 | 13 A ORE | | 80,00 |
| 607807/11 | 4678-FPX | | LOPEZ DIEZ, VISITACION | 04/08/11 | 13 D ORE | | 30,00 |
| 607828/11 | 5613-CHN | | REYNA VIDAL MA MARGARITA | 03/08/11 | 13 A ORE | | 80,00 |
| 607834/11 | 3326-CXS | X | SCHMUTZ JEROME MICHEL M | 04/08/11 | 13 D ORE | | 30,00 |
| 607862/11 | 2301-DGW | X | TROYA AYALA FREDDY HERNAN | 09/08/11 | 13 D ORE | | 30,00 |
| 607873/11 | 1499-CTR | | FERRER PAGES, TATIANA | 11/08/11 | 13 D ORE | | 30,00 |
| 607876/11 | 1941-BCK | | RAMIREZ AVELLAN, SUSANA | 12/08/11 | 13 D ORE | | 30,00 |
| 607883/11 | A-1485-CG | | LAFRANKE HERNANDEZ, INMACULADA | 08/08/11 | 13 A ORE | | 80,00 |
| 607897/11 | 4124-BYZ | | MARTIN MORENO, ELADIO | 09/08/11 | 13 A ORE | | 80,00 |
| 607899/11 | 2412-GBZ | | ROS MIRALLES, ALBA | 10/08/11 | 13 D ORE | | 30,00 |
| 607902/11 | 2412-GBZ | | ROS MIRALLES, ALBA | 10/08/11 | 13 D ORE | | 30,00 |
| 607933/11 | 2412-GBZ | | ROS MIRALLES, ALBA | 09/08/11 | 13 D ORE | | 30,00 |
| 607955/11 | 4305-FCK | | VETTER LOPEZ, VANESSA | 09/08/11 | 13 D ORE | | 30,00 |
| 607974/11 | 8370-DM | | BERENGUER MAESTRE FRANCISCO JAVIER | 08/08/11 | 13 A ORE | | 80,00 |
| 607983/11 | 2412-GBZ | | ROS MIRALLES, ALBA | 08/08/11 | 13 D ORE | | 30,00 |
| 607994/11 | 7773-BGS | X | MARINOVA TODORKA, TODOROVA | 10/08/11 | 13 D ORE | | 30,00 |
| 608004/11 | A-6787-CB | | LOPEZ PEREZ, ADOLFO | 11/08/11 | 13 A ORE | | 80,00 |
| 608011/11 | 3783-CHM | | RUIZ GUILLÉN, ENCARNACION | 12/08/11 | 13 A ORE | | 80,00 |
| 608084/11 | 2412-GBZ | | ROS MIRALLES, ALBA | 11/08/11 | 13 D ORE | | 30,00 |
| 608104/11 | 7902-GVY | | FARGA MONZO, VICENTE | 12/08/11 | 13 A ORE | | 80,00 |

| EXPDTE. | MATRICULA | DNI | DENUNCIADO | F. INFR. | P. INFR. | PUNTOS A DETRAER | IMP |
|-----------|-----------|-------------|------------------------------------|----------|----------|---------------------|--------|
| 608114/11 | 7246-DYG | 34.813.711 | GALLEGO BALBOA JULIO IGNACIO | 08/08/11 | 13 D ORE | | 30,00 |
| 608127/11 | 2766-CKW | 21.497.195 | QUEVEDO PONZODA MIGUEL ANGEL | 11/08/11 | 13 D ORE | | 30,00 |
| 608135/11 | 3712-BJS | 48.348.523 | ROMERO ALBERT JESUS MANUEL | 12/08/11 | 13 D ORE | | 30,00 |
| 608137/11 | 4969-HBD | 7.566.178 | PEREZ SANCHEZ ARACELI MARIA | 12/08/11 | 13 D ORE | | 30,00 |
| 608155/11 | 2267-BNM | 48.565.449 | SALAS ITALIAANDER, ALBERTO | 10/08/11 | 13 D ORE | | 30,00 |
| 608162/11 | 1182-CWG | 34.731.298 | RODRIGUEZ GONZALEZ, REMEDIOS | 10/08/11 | 13 D ORE | | 30,00 |
| 608171/11 | 2615-BRY | X 2.048.804 | MINTOU MINT DEIDI OULD BECHIR | 12/08/11 | 13 A ORE | | 80,00 |
| 608175/11 | MU-2772-Z | 74.150.772 | CARCELES QUESADA JOSE LUIS | 12/08/11 | 13 A ORE | | 80,00 |
| 900702/11 | 5904-DDM | 14.873.170 | ALFONSO CENARRUZABEITIA ROSA MARIA | 06/07/11 | 52.1 RGC | 4 | 400,00 |
| 900715/11 | 8340-FFX | 53.234.832 | GOMEZ HEREDIA, PEDRO JOSE | 02/07/11 | 52.1 RGC | 6 | 600,00 |
| 900719/11 | 4831-FZD | 15.992.175 | SANZ DE ACEDO HECCQUET, JAVIER | 02/07/11 | 52.1 RGC | 6 | 600,00 |
| 900723/11 | 1061-DDT | 74.213.623 | PEREZ GARCIA, LUIS MANUEL | 02/07/11 | 52.1 RGC | 2 | 300,00 |
| 900781/11 | A-5496-DY | 48.567.236 | ACUÑA FERNANDEZ, JESSICA | 22/07/11 | 52.1 RGC | 6 | 500,00 |
| 900795/11 | 4816-FYX | 53.232.297 | GOMEZ BELDA, SERGIO | 10/07/11 | 52.1 RGC | 4 | 400,00 |
| 900799/11 | 3056-BVD | X 4.795.865 | TALPAN, CATALIN | 10/07/11 | 52.1 RGC | 6 | 500,00 |
| 900804/11 | 3135-GMY | 11.774.644 | MARCOS PANTAGUA, JOSE MARIA | 10/07/11 | 52.1 RGC | 6 | 600,00 |
| 911267/11 | 6949-HCW | 21.385.212 | MOLINA BLANCO, JOSE LUIS | 25/05/11 | 52.1 RGC | 4 | 400,00 |
| 911272/11 | 6949-HCW | 21.385.212 | MOLINA BLANCO, JOSE LUIS | 26/05/11 | 52.1 RGC | 4 | 400,00 |
| 911274/11 | 7965-DWD | 032528 | RADUCU ALEXANDRU-FLORIN | 26/05/11 | 52.1 RGC | | 100,00 |
| 911305/11 | 6949-HCW | 21.385.212 | MOLINA BLANCO, JOSE LUIS | 30/05/11 | 52.1 RGC | 2 | 300,00 |
| 911309/11 | 8192-HCR | 21.432.475 | DE LA COTERA SAEZ, DIEGO | 31/05/11 | 52.1 RGC | | 100,00 |
| 911441/11 | 0256-FBG | 33.485.147 | SOTO DIEZ, Mª TERESA | 16/06/11 | 52.1 RGC | 2 | 300,00 |
| 911457/11 | 0693-BUX | 48.574.539 | CORTES CORTES, JOSE | 18/06/11 | 52.1 RGC | 2 | 300,00 |

Lo que antecede se hace público para general conocimiento y a los efectos oportunos.

Alicante a 21 de Septiembre de 2.011

El Concejal Delegado de Seguridad, Tráfico y Transportes, Juan Seva Martínez. El Vicesecretario, Germán Pascual Ruiz-Valdepeñas.

1119888

EDICTO

Notificación colectiva requerimientos identificación conductor, denuncias por infracciones de tráfico.

De conformidad con lo dispuesto en los artículos 59.5 y 61 de la Ley 30/1992, de 26 de noviembre, de Régimen Jurídico de las Administraciones Públicas y del Procedimiento Administrativo Común, se hace pública la notificación, a los titulares o arrendatarios de los vehículos implicados, de los requerimientos de identificación del conductor responsable de la infracción, correspondientes a los expedientes sancionadores incoados por infracciones a la normativa de tráfico, cuya notificación se ha intentado en el último domicilio conocido, no pudiéndose practicar por estar, el afectado, ausente o en paradero desconocido, o por haberse rehusado dicha notificación, siendo el órgano competente para su instrucción, el Departamento Económico Jurídico - Unidad de Sanciones -, así como, por la competencia sancionadora en materia de tráfico, atribuida por el artículo 71.4 del Real Decreto Legislativo 339/1990, de 2 de marzo, Ley sobre Tráfico, Circulación de Vehículos a Motor y Seguridad Vial, en su redacción dada por la Ley 18/2009, de 23 de noviembre, por la que se modifica dicho texto, en adelante LTSV, el órgano competente para resolver es la Excm. Sra. Alcaldesa y, por su delegación conferida mediante decreto de fecha 16 de junio de 2011, el Concejal Delegado de Seguridad Ciudadana, Tráfico y Transportes,

Los expedientes se encuentran de manifiesto en la Unidad de Sanciones de Tráfico, C/ Arzobispo Loaces, 13 bajo (Alicante), para que los interesados puedan examinarlos, estando obligados, en todo caso, a la identificación del conductor responsable de la infracción, en el plazo de 15 días naturales, a contar desde el día siguiente a la publicación del presente edicto, para lo que deberá aportar nombre y apellidos, domicilio y número de licencia o permiso de conducción, así como, si se identifica a conductor no inscrito en el Registro de Conductores e Infractores, copia de la autorización administrativa que le habilite para conducir en España, siendo sustituido este documento, en el caso de titulares o arrendatarios que correspondan a empresas de alquiler de vehículos, por el contrato de arrendamiento, obligación prevista en el artículo 9 bis 1 a) de la LTSV, pudiendo ser sancionado, en caso de no aportar dichos datos, existir falta de veracidad de los mismos o la simple omisión de alguno de ellos, como autor de falta muy grave, con multa por importe del doble de la infracción originaria, si esta fuera leve y el triple si fuera grave o muy grave (art.67.2 a de la LTSV), con excepción de las infracciones por estacionamiento indebido que, según lo dispuesto en el artículo 69 g) de la mencionada Ley, se continuará el procedimiento contra dicho titular o arrendatario, como responsable de la infracción originaria, pudiendo proceder al pago de dicho expediente, en el plazo de 15 días, a contar desde la publicación del presente edicto, en la Tesorería Municipal-Recaudación (C/Jorge Juan,5), Policía Local -Deposito Municipal de Vehículos-(C/Metalúrgias, s/n) o bien en cualquier entidad bancaria colaboradora, solicitando, a la Unidad de Sanciones, el correspondiente abonaré.

| EXPDTE. | MATRICULA | DNI | DENUNCIADO | F. INFR. | P. INFR. | PUNTOS A DETRAER | IMP |
|----------|-----------|--------------|-------------------------------------|----------|------------|---------------------|--------|
| 7063/11 | 4267-FHC | B 235.844 | SEGURIDAD BLINDAJES Y SISTEMAS DE A | 29/04/11 | 94.2 C RGC | | 90,00 |
| 9133/11 | 6027-GBJ | B 53.062.147 | CONDEMAR 2.000 S.L. | 08/06/11 | 94.2 C RGC | | 90,00 |
| 9915/11 | 3196-DYZ | B 5.439.378 | TRIVIAL SHOES S L U | 27/06/11 | 94.2 A RGC | | 90,00 |
| 9922/11 | 5021-GVH | B 1.350.744 | DOMOHOGAR HOGARES INTELIGENTES SL | 27/06/11 | 94.2 A RGC | | 90,00 |
| 10095/11 | 1587-CBH | B 5.338.884 | J V GRACIA S L | 29/06/11 | 91.2 H RGC | | 200,00 |
| 10134/11 | 1106-FGN | B 11.601.663 | PROMOCION INMOBILIARIA DE EDIFICACI | 29/06/11 | 13 A ORE | | 80,00 |
| 10137/11 | 9083-FBF | X 8.676.096 | ANDREENKO NADEJDA | 29/06/11 | 18.2 RGC | 3 | 200,00 |
| 10304/11 | 3536-GBV | B 8.477.943 | INDUSTRIAL DE MONTAJES SIGMA SL | 01/07/11 | 171 B RGC | | 90,00 |
| 10390/11 | 2290-FJJ | B 249.735 | LUIS DE COCHES SLU | 04/07/11 | 94.2 A RGC | | 200,00 |
| 10664/11 | 3666-DHD | B 763.173 | KLUH LINAR ESPAÑA SL | 07/07/11 | 14.1 OCPV | | 60,00 |
| 10709/11 | 7155-CZF | B 3.313.988 | MIMAPE SL | 07/07/11 | 94.2 C RGC | | 90,00 |
| 10725/11 | A-6131-EF | B 54.152.004 | LUCHIANO COSTA BLANCA SL | 08/07/11 | 154 RGC | | 90,00 |
| 10770/11 | A-4926-DU | B 5.328.528 | HAIR GROUP TRES MIL SL | 08/07/11 | 13 A ORE | | 80,00 |
| 10796/11 | 0143-FGR | B 73.100.679 | D FAMILY RENT A CAR SL | 10/07/11 | 91.2 D RGC | | 200,00 |
| 10812/11 | A-1083-DX | B 5.363.211 | GRUPO INMOBILIARIO C Y P JO LEVANTE | 11/07/11 | 94.2 C RGC | | 90,00 |
| 10852/11 | 9684-DVW | B 5.337.823 | LUBRICANTES ESPECIALES LUBRIGRAS SL | 11/07/11 | 94.2 A RGC | | 90,00 |
| 10853/11 | 3176-FHG | B 5.390.599 | HUANG IMPORT Y EXPORT SERVIR SL | 11/07/11 | 94.2 C RGC | | 90,00 |
| 10932/11 | 9068-FMD | B 53.846.010 | INVERSIONES STAR G ARDEN SL | 12/07/11 | 74.1 RGC | | 200,00 |
| 10980/11 | 3374-GGS | B 5.418.056 | TRANSROCAMORA LEVANTE SL | 13/07/11 | 94.2 A RGC | | 90,00 |
| 11259/11 | 4149-FDD | B 5.318.281 | EXCAVACIONES Y MOVIMIENTOS DEL SURE | 18/07/11 | 94.2 A RGC | | 90,00 |

| EXPDTE. | MATRICULA | DNI | DENUNCIADO | F. INFR. | P. INFR. | PUNTOS A DETRAER | IMP |
|-----------|------------|-----|------------|-------------------------------------|----------|---------------------|--------|
| 11266/11 | A-2694-DC | B | 54.422.456 | PASCUAL GUIU, SL | 18/07/11 | 94.2 C RGC | 90,00 |
| 11417/11 | 5495-DPK | B | 54.018.395 | INMUEBLES Y SERVICIOS CAM2 SL | 20/07/11 | 91.2 D RGC | 200,00 |
| 11649/11 | 7278-DPN | B | 5.330.429 | GRUPO ARQY GESPROVEN SL | 25/07/11 | 94.2 A RGC | 90,00 |
| 68352/11 | 0615-GRZ | B | 98.158.066 | URBE TELECOM LEVANTE S.L. | 24/05/11 | 160 RGC | 90,00 |
| 69062/11 | 9613-GMG | B | 35.957.067 | GREAT WALL ISLAS CANARIAS SLU | 07/06/11 | 117.1A RGC | 200,00 |
| 69335/11 | 2828-FXC | B | 73.374.373 | BEBALMUR S.L. | 14/06/11 | 94.2 C RGC | 90,00 |
| 69871/11 | 1829-CPC | B | 53.395.943 | BAHIA INVEST FUND SL | 27/06/11 | 94.2 C RGC | 90,00 |
| 69983/11 | 1588-CTM | B | 3.424.314 | NEW SYSTEM S L | 28/06/11 | 94.2 C RGC | 90,00 |
| 70051/11 | 2173-HDF | B | 98.160.807 | SOUTH SUN VERA SL | 30/06/11 | 94.2 E RGC | 60,00 |
| 70070/11 | B-5952-TG | B | 60.335.072 | MYR UNO S L | 30/06/11 | 94.2 C RGC | 90,00 |
| 70306/11 | 3261-DGJ | A | 3.235.389 | COMODIN SUMINISTROS DE ACCESORIOS Y | 04/07/11 | 91.2 M RGC | 200,00 |
| 70313/11 | 0971-BLL | A | 30.116.354 | MOTOR LORCA S A | 04/07/11 | 154 RGC | 90,00 |
| 70330/11 | C-7591-BGB | B | 53.414.207 | LUCENTUM DOS MIL SL | 15/07/11 | 94.2 E RGC | 60,00 |
| 70345/11 | 3241-HDC | A | 97.686.836 | EVES CONSTRUCCIONS, SA | 05/07/11 | 146 A RGC | 200,00 |
| 70497/11 | 6620-FBW | B | 82.132.028 | EXPROSU S, L | 09/07/11 | 94.2 E RGC | 60,00 |
| 70498/11 | 0672-FHH | B | 3.866.803 | CLUB INVERSIONES INMOBILIARIAS E IN | 09/07/11 | 143.1 RGC | 100,00 |
| 70506/11 | 8274-CCJ | A | 3.301.751 | BILEN AUTOMOCION S A | 09/07/11 | 94.2 C RGC | 90,00 |
| 70683/11 | 1918-FTV | B | 63.266.274 | FRASAMARAL SL | 12/07/11 | 91.2 M RGC | 200,00 |
| 70692/11 | 7431-CGG | B | 53.146.684 | TANDEN MEDIADORES DE SEGUROS SL | 13/07/11 | 91.2 H RGC | 200,00 |
| 70957/11 | M-1882-UZ | B | 53.963.211 | EUROCAR COMPREVENTA, SL | 18/07/11 | 14.11 OCCPV | 60,00 |
| 70973/11 | 8551-FCD | B | 3.747.524 | BENEDICTO LAGE, SL | 18/07/11 | 94.2 A RGC | 200,00 |
| 71104/11 | 8129-FVR | B | 53.503.777 | GALMA GESTION PATRIMONIAL SL | 20/07/11 | 18.2 RGC | 200,00 |
| 71105/11 | 1358-GDC | B | 53.840.617 | VIGARA LOPEZ JUAN 000436092J | 20/07/11 | 94.2 E RGC | 60,00 |
| 71251/11 | 7011-BVM | B | 54.347.034 | PROORGINAL NUEVA GENERACION SL | 22/07/11 | 94.2 E RGC | 60,00 |
| 71274/11 | 9684-DLJ | B | 53.979.761 | MACHPHONE ALICANTE SL EN CONSTITUCI | 22/07/11 | 146 A RGC | 200,00 |
| 71428/11 | M-8625-UM | E | 84.971.571 | STOICA Y FRICIU CB | 25/07/11 | 94.2 E RGC | 60,00 |
| 71433/11 | 1402-CYG | B | 53.784.484 | COMPANIA DE PESCA MARITIMA S L | 25/07/11 | 94.2 RGC | 60,00 |
| 71494/11 | 1425-FYR | B | 53.306.833 | ALMINANA Y CERDA SL | 26/07/11 | 94.2 A RGC | 200,00 |
| 100028/11 | 8335-GPD | B | 96.285.960 | NETEDAT SL | 01/08/11 | 152 RGC | 80,00 |
| 100058/11 | 5732-FGJ | B | 53.099.222 | FACOBELSANZ S, L | 01/08/11 | 152 RGC | 80,00 |
| 100076/11 | 2656-DND | B | 2.319.812 | ITEM POWER, SL | 01/08/11 | 152 RGC | 80,00 |
| 100218/11 | A-8764-DU | B | 3.035.326 | VDA DE JOSE MARIA CONCA S L | 03/08/11 | 152 RGC | 80,00 |
| 100270/11 | 1371-DYB | A | 3.113.107 | PAVIMENTOS Y REVESTIMIENTOS EUROCAS | 04/08/11 | 152 RGC | 80,00 |
| 100285/11 | 1965-BPR | B | 54.238.217 | SANITARIOS Y EVENTOS S L | 04/08/11 | 152 RGC | 80,00 |
| 100408/11 | 1106-FGN | B | 11.601.663 | PROMOCION INMOBILIARIA DE EDIFICACI | 05/08/11 | 152 RGC | 80,00 |
| 100473/11 | A-8764-DU | B | 3.035.326 | VDA DE JOSE MARIA CONCA S L | 06/08/11 | 152 RGC | 80,00 |
| 100580/11 | 0508-BTJ | B | 54.468.517 | VENTAS Y REPR ALICANTINAS SL | 07/08/11 | 152 RGC | 80,00 |
| 100586/11 | 8007-DTJ | B | 83.806.042 | TRATECINGENIERIA SL | 07/08/11 | 152 RGC | 80,00 |
| 100588/11 | A-5286-EF | B | 3.954.096 | INDUSTRIA ZAPATERA S L | 07/08/11 | 152 RGC | 80,00 |
| 100606/11 | 1106-FGN | B | 11.601.663 | PROMOCION INMOBILIARIA DE EDIFICACI | 07/08/11 | 152 RGC | 80,00 |
| 100610/11 | 9330-DTS | B | 3.058.542 | INDUSTRIAS HOTELERAS DEL MEDITERRAN | 07/08/11 | 152 RGC | 80,00 |
| 100676/11 | 5582-DZW | B | 3.900.883 | MEDINVEST SL | 08/08/11 | 152 RGC | 80,00 |
| 100688/11 | 0508-BTJ | B | 54.468.517 | VENTAS Y REPR ALICANTINAS SL | 08/08/11 | 152 RGC | 80,00 |
| 100717/11 | 9507-CJS | B | 53.624.433 | PUBLICIDAD URMAR, SL | 09/08/11 | 152 RGC | 80,00 |
| 100766/11 | 8560-GWH | B | 54.104.955 | CP RACING, HURTADOSL | 09/08/11 | 152 RGC | 80,00 |
| 100789/11 | 1106-FGN | B | 11.601.663 | PROMOCION INMOBILIARIA DE EDIFICACI | 09/08/11 | 152 RGC | 80,00 |
| 100815/11 | 9734-FRJ | F | 53.702.015 | GALEAZZO SCV | 10/08/11 | 152 RGC | 80,00 |
| 100819/11 | A-8764-DU | B | 3.035.326 | VDA DE JOSE MARIA CONCA S L | 10/08/11 | 152 RGC | 80,00 |
| 100883/11 | 3321-DNP | B | 97.407.530 | TALLERES LINO RODRIGUEZ SL | 11/08/11 | 152 RGC | 80,00 |
| 100890/11 | 7097-FXG | B | 54.031.844 | CONSTRUCCIONES Y REFORMAS TORNERO S | 11/08/11 | 152 RGC | 80,00 |
| 100924/11 | 1106-FGN | B | 11.601.663 | PROMOCION INMOBILIARIA DE EDIFICACI | 01/08/11 | 152 RGC | 80,00 |
| 100930/11 | 1106-FGN | B | 11.601.663 | PROMOCION INMOBILIARIA DE EDIFICACI | 01/08/11 | 152 RGC | 80,00 |
| 100933/11 | 1106-FGN | B | 11.601.663 | PROMOCION INMOBILIARIA DE EDIFICACI | 01/08/11 | 152 RGC | 80,00 |
| 100944/11 | 1106-FGN | B | 11.601.663 | PROMOCION INMOBILIARIA DE EDIFICACI | 01/08/11 | 152 RGC | 80,00 |
| 100947/11 | L-0069-S | B | 25.458.274 | SISTEMAS Y ADMINISTRACIONES CUATRO | 01/08/11 | 152 RGC | 80,00 |
| 100948/11 | 1106-FGN | B | 11.601.663 | PROMOCION INMOBILIARIA DE EDIFICACI | 01/08/11 | 152 RGC | 80,00 |
| 100959/11 | 1106-FGN | B | 11.601.663 | PROMOCION INMOBILIARIA DE EDIFICACI | 01/08/11 | 152 RGC | 80,00 |
| 100996/11 | 2782-GMC | B | 98.222.201 | NARDIN INTERMEDIARIA, SL | 02/08/11 | 152 RGC | 80,00 |
| 101002/11 | 1106-FGN | B | 11.601.663 | PROMOCION INMOBILIARIA DE EDIFICACI | 02/08/11 | 152 RGC | 80,00 |
| 101008/11 | 1106-FGN | B | 11.601.663 | PROMOCION INMOBILIARIA DE EDIFICACI | 02/08/11 | 152 RGC | 80,00 |
| 101013/11 | 2782-GMC | B | 98.222.201 | NARDIN INTERMEDIARIA, SL | 02/08/11 | 152 RGC | 80,00 |
| 101027/11 | 0185-FBH | B | 59.919.803 | GUVMAR SL | 02/08/11 | 152 RGC | 80,00 |
| 101037/11 | 0441-FJY | B | 54.157.433 | INVERSIONES Y PATRIMONIO GARZON SL | 03/08/11 | 152 RGC | 80,00 |
| 101044/11 | 1106-FGN | B | 11.601.663 | PROMOCION INMOBILIARIA DE EDIFICACI | 03/08/11 | 152 RGC | 80,00 |
| 101048/11 | 0441-FJY | B | 54.157.433 | INVERSIONES Y PATRIMONIO GARZON SL | 03/08/11 | 152 RGC | 80,00 |
| 101051/11 | 4716-PDF | B | 53.570.370 | GREAT PROYECT BUILDING SL | 03/08/11 | 152 RGC | 80,00 |
| 101056/11 | 1106-FGN | B | 11.601.663 | PROMOCION INMOBILIARIA DE EDIFICACI | 03/08/11 | 152 RGC | 80,00 |
| 101067/11 | M-8625-UM | E | 84.971.571 | STOICA Y FRICIU CB | 03/08/11 | 152 RGC | 80,00 |
| 101068/11 | 1106-FGN | B | 11.601.663 | PROMOCION INMOBILIARIA DE EDIFICACI | 03/08/11 | 152 RGC | 80,00 |
| 101081/11 | 0441-FJY | B | 54.157.433 | INVERSIONES Y PATRIMONIO GARZON SL | 04/08/11 | 152 RGC | 80,00 |
| 101085/11 | 1106-FGN | B | 11.601.663 | PROMOCION INMOBILIARIA DE EDIFICACI | 04/08/11 | 152 RGC | 80,00 |
| 101089/11 | 0441-FJY | B | 54.157.433 | INVERSIONES Y PATRIMONIO GARZON SL | 04/08/11 | 152 RGC | 80,00 |
| 101102/11 | 0441-FJY | B | 54.157.433 | INVERSIONES Y PATRIMONIO GARZON SL | 04/08/11 | 152 RGC | 80,00 |
| 101108/11 | 1106-FGN | B | 11.601.663 | PROMOCION INMOBILIARIA DE EDIFICACI | 04/08/11 | 152 RGC | 80,00 |
| 101113/11 | 1004-FYC | B | 97.804.090 | CAPACITALIA SL | 04/08/11 | 152 RGC | 80,00 |
| 101115/11 | 1106-FGN | B | 11.601.663 | PROMOCION INMOBILIARIA DE EDIFICACI | 04/08/11 | 152 RGC | 80,00 |
| 101128/11 | 0441-FJY | B | 54.157.433 | INVERSIONES Y PATRIMONIO GARZON SL | 05/08/11 | 152 RGC | 80,00 |
| 101135/11 | 0441-FJY | B | 54.157.433 | INVERSIONES Y PATRIMONIO GARZON SL | 05/08/11 | 152 RGC | 80,00 |
| 101137/11 | 1106-FGN | B | 11.601.663 | PROMOCION INMOBILIARIA DE EDIFICACI | 05/08/11 | 152 RGC | 80,00 |
| 101146/11 | 8456-BMB | B | 53.551.032 | AUTOMOTOR SAN BLAS SL | 05/08/11 | 152 RGC | 80,00 |
| 101153/11 | 1106-FGN | B | 11.601.663 | PROMOCION INMOBILIARIA DE EDIFICACI | 05/08/11 | 152 RGC | 80,00 |
| 101155/11 | 1106-FGN | B | 11.601.663 | PROMOCION INMOBILIARIA DE EDIFICACI | 05/08/11 | 152 RGC | 80,00 |
| 101166/11 | 2782-GMC | B | 98.222.201 | NARDIN INTERMEDIARIA, SL | 06/08/11 | 152 RGC | 80,00 |
| 101199/11 | 1106-FGN | B | 11.601.663 | PROMOCION INMOBILIARIA DE EDIFICACI | 06/08/11 | 152 RGC | 80,00 |
| 101208/11 | M-8625-UM | E | 84.971.571 | STOICA Y FRICIU CB | 07/08/11 | 152 RGC | 80,00 |
| 101244/11 | 2782-GMC | B | 98.222.201 | NARDIN INTERMEDIARIA, SL | 08/08/11 | 152 RGC | 80,00 |
| 101247/11 | 0606-FXZ | B | 53.780.870 | SYSTEM TELECOMDATASL | 08/08/11 | 152 RGC | 80,00 |
| 101251/11 | 4870-FKZ | Q | 300.002 | OBISPADO DE ORIHUELA ALICANTE | 08/08/11 | 152 RGC | 80,00 |
| 101252/11 | 2782-GMC | B | 98.222.201 | NARDIN INTERMEDIARIA, SL | 08/08/11 | 152 RGC | 80,00 |
| 101262/11 | 0441-FJY | B | 54.157.433 | INVERSIONES Y PATRIMONIO GARZON SL | 08/08/11 | 152 RGC | 80,00 |
| 101270/11 | M-0966-YL | B | 82.431.891 | CAPITAL INMOILIARIO COLON SL | 08/08/11 | 152 RGC | 80,00 |
| 101284/11 | 1106-FGN | B | 11.601.663 | PROMOCION INMOBILIARIA DE EDIFICACI | 08/08/11 | 152 RGC | 80,00 |
| 101309/11 | 1106-FGN | B | 11.601.663 | PROMOCION INMOBILIARIA DE EDIFICACI | 09/08/11 | 152 RGC | 80,00 |
| 101311/11 | 0441-FJY | B | 54.157.433 | INVERSIONES Y PATRIMONIO GARZON SL | 09/08/11 | 152 RGC | 80,00 |
| 101314/11 | 0441-FJY | B | 54.157.433 | INVERSIONES Y PATRIMONIO GARZON SL | 09/08/11 | 152 RGC | 80,00 |
| 101316/11 | 0441-FJY | B | 54.157.433 | INVERSIONES Y PATRIMONIO GARZON SL | 09/08/11 | 152 RGC | 80,00 |
| 101323/11 | 1106-FGN | B | 11.601.663 | PROMOCION INMOBILIARIA DE EDIFICACI | 09/08/11 | 152 RGC | 80,00 |
| 101325/11 | 0441-FJY | B | 54.157.433 | INVERSIONES Y PATRIMONIO GARZON SL | 09/08/11 | 152 RGC | 80,00 |
| 101326/11 | 0185-FBH | B | 59.919.803 | GUVMAR SL | 09/08/11 | 152 RGC | 80,00 |

| EXPDTE. | MATRICULA | DNI | DENUNCIADO | F. INFR. | P. INFR. | PUNTOS A DETRAER | IMP | |
|-----------|------------|-----|------------|--------------------------------------|----------|---------------------|-------|--------|
| 101355/11 | A-6979-BP | B | 3.176.070 | REPRESENTACIONES Y SERVICIOS GOMIS | 10/08/11 | 152 RGC | 80,00 | |
| 101356/11 | 0441-FUY | B | 54.157.433 | INVERSIONES Y PATRIMONIO GARZON SL | 10/08/11 | 152 RGC | 80,00 | |
| 101360/11 | 0441-FUY | B | 54.157.433 | INVERSIONES Y PATRIMONIO GARZON SL | 10/08/11 | 152 RGC | 80,00 | |
| 101361/11 | 0441-FUY | B | 54.157.433 | INVERSIONES Y PATRIMONIO GARZON SL | 10/08/11 | 152 RGC | 80,00 | |
| 101367/11 | 1965-BPR | B | 54.238.217 | SANITARIOS Y EVENTOS S L | 10/08/11 | 152 RGC | 80,00 | |
| 101385/11 | 0441-FUY | B | 54.157.433 | INVERSIONES Y PATRIMONIO GARZON SL | 10/08/11 | 152 RGC | 80,00 | |
| 101733/11 | A-1549-EL | B | 54.357.728 | AZUL Y NARANJA 2008 SL | 15/08/11 | 152 RGC | 80,00 | |
| 101776/11 | 2560-CTN | B | 3.572.310 | HERMANOS GARCIA ANTON S L | 16/08/11 | 152 RGC | 80,00 | |
| 101905/11 | 3608-FHP | B | 53.771.275 | ROZAS Y REFORMAS ALICANTE SL | 18/08/11 | 152 RGC | 80,00 | |
| 101986/11 | 0441-FUY | B | 54.157.433 | INVERSIONES Y PATRIMONIO GARZON SL | 11/08/11 | 152 RGC | 80,00 | |
| 101989/11 | 0441-FUY | B | 54.157.433 | INVERSIONES Y PATRIMONIO GARZON SL | 11/08/11 | 152 RGC | 80,00 | |
| 101992/11 | 0441-FUY | B | 54.157.433 | INVERSIONES Y PATRIMONIO GARZON SL | 11/08/11 | 152 RGC | 80,00 | |
| 102062/11 | 0185-FBH | B | 59.919.803 | GUVAMAR SL | 13/08/11 | 152 RGC | 80,00 | |
| 102142/11 | 4870-FKZ | Q | 300.002 | OBISPADO DE ORIHUELA ALICANTE | 15/08/11 | 152 RGC | 80,00 | |
| 604893/11 | 6027-GBJ | B | 53.062.147 | CONSTRUCCIONES CONDEMAR 2.000 S.L. | 26/05/11 | 13 D ORE | 30,00 | |
| 604976/11 | 9694-FWJ | B | 53.963.625 | ARTE RESTAURACION Y CONSERVA, CION | 28/05/11 | 13 A ORE | 80,00 | |
| 605279/11 | 6027-GBJ | B | 53.062.147 | CONSTRUCCIONES CONDEMAR 2.000 S.L. | 06/06/11 | 13 D ORE | 30,00 | |
| 606657/11 | 0852-FRP | B | 53.734.224 | EL JARDIN DE BELENSL | 13/07/11 | 13 D ORE | 30,00 | |
| 606818/11 | 9002-CDN | B | 53.119.863 | CONSORCIO DE TELEVISION COMARCAL SL | 16/07/11 | 13 A ORE | 80,00 | |
| 606891/11 | 0101-GVX | B | 53.627.543 | PECO ALICANTE, SL | 19/07/11 | 13 D ORE | 30,00 | |
| 606927/11 | 7287-GCJ | B | 47.294.129 | RESOLID SL | 20/07/11 | 13 A ORE | 80,00 | |
| 606950/11 | 9734-FRJ | F | 53.702.015 | GALEAZZO SCV | 20/07/11 | 13 D ORE | 30,00 | |
| 607004/11 | 1782-GBL | B | 2.497.352 | LUIS DE COCHES SLU | 21/07/11 | 13 D ORE | 30,00 | |
| 607011/11 | 2232-BBB | B | 23.376.007 | TRANSPORTES Y MOVIMIENTOS ROMESA S L | 21/07/11 | 13 D ORE | 30,00 | |
| 607049/11 | 2402-BWC | B | 3.443.140 | ELECTRO ALICANTE, SL | 22/07/11 | 13 A ORE | 80,00 | |
| 607058/11 | V-4812-EG | B | 84.658.020 | ATLANTIC HOUSES BROKERS S L | 22/07/11 | 13 D ORE | 30,00 | |
| 607159/11 | VI-3008-W | G | 1.368.430 | EDICIONES IBD, SC | 25/07/11 | 13 A ORE | 80,00 | |
| 607207/11 | 2534-FDJ | B | 3.983.806 | CONSTRUCCIONES MORECO ALICANTE SL | 26/07/11 | 13 D ORE | 30,00 | |
| 607272/11 | A-5292-DG | B | 53.174.579 | EBANISTERIA NACOR S L | 27/07/11 | 13 A ORE | 80,00 | |
| 607280/11 | 6590-BCG | B | 53.032.835 | ALBALADEJO Y BERNICOLA SL | 27/07/11 | 13 A ORE | 80,00 | |
| 607285/11 | 3006-FVJ | B | 54.030.275 | SEGUNAVAR SL | 27/07/11 | 13 D ORE | 30,00 | |
| 607302/11 | 0345-DZS | B | 54.057.476 | TRANSITOS RUIMAR, SL | 27/07/11 | 13 D ORE | 30,00 | |
| 607478/11 | 6911-FFX | B | 3.909.405 | SUMINISTROS CLARE S L | 30/07/11 | 13 A ORE | 80,00 | |
| 607589/11 | 3006-FVJ | B | 54.030.275 | SEGUNAVAR SL | 06/08/11 | 13 A ORE | 80,00 | |
| 607694/11 | 8217-DJB | B | 53.156.840 | CERRAMIENTO JURADO, SL | 04/08/11 | 13 A ORE | 80,00 | |
| 607699/11 | A-2677-EB | B | 53.057.436 | RETICULARES ALICANTE S L | 05/08/11 | 13 A ORE | 80,00 | |
| 607722/11 | 8313-DGR | B | 54.194.592 | DECOCINA DIAZ, SLU | 03/08/11 | 13 D ORE | 30,00 | |
| 607863/11 | 5130-DGZ | B | 54.324.827 | MOE ARQUITECTURA INTERIOR SLU | 09/08/11 | 13 D ORE | 30,00 | |
| 607976/11 | 5130-DGZ | B | 54.324.827 | MOE ARQUITECTURA INTERIOR SLU | 08/08/11 | 13 D ORE | 30,00 | |
| 608064/11 | 3733-DJB | B | 3.941.549 | ALICANTE BOULEVARDSL | 13/08/11 | 13 A ORE | 80,00 | |
| 608165/11 | PO-0067-AC | B | 36.052.611 | NAUTICA DORNA S L | 11/08/11 | 13 D ORE | 30,00 | |
| 900701/11 | A-2210-DZ | B | 53.299.442 | INSTALVERDE S.L. LABORAL | 06/07/11 | 52.1 RGC | 4 | 400,00 |
| 911775/11 | 6222-BKK | B | 78.478.849 | TRADIMEC SL | 19/07/11 | 52.1 RGC | 2 | 300,00 |

Lo que antecede se hace público para general conocimiento y a los efectos oportunos.

Alicante a 21 de Septiembre de 2011.

El Concejal Delegado de Seguridad, Tráfico y Transportes, Juan Seva Martínez. El Vicesecretario, Germán Pascual Ruiz-Valdepeñas.

1119892

EDICTO

Notificación colectiva expedientes sancionadores incoados por infracciones de tráfico.

Resoluciones sancionadoras

Habiendo resultado infructuosos los intentos realizados para notificar individualmente, a cada uno de los afectados, en el último domicilio conocido, los expedientes sancionadores que se relacionan, incoados por infracciones a las normas de Tráfico y Seguridad Vial y, de conformidad con lo establecido en los artículos 59.5 y 61 de la Ley 30/1992, de 26 de noviembre de Régimen Jurídico de las Administraciones Públicas y del Procedimiento Administrativo Común, se hace pública la notificación colectiva de los expedientes en los que ha recaído resolución dictada por la Excm. Sra. Alcaldesa-Presidente del Ayuntamiento de Alicante y, por su delegación, el Concejal de Seguridad Ciudadana, Tráfico y Transportes, según las facultades conferidas por el artículo 71.4 del Real Decreto Legislativo 339/1990, de 2 de marzo, Texto articulado de la Ley sobre Tráfico, Circulación de Vehículos a Motor y Seguridad Vial, en su redacción dada por la Ley 18/2009, de 23 de noviembre, por la que se modifica dicho Texto, en adelante LTSV, en las que se impone, a las personas que se relacionan, las sanciones que figuran en los respectivos expedientes, al estar cometidos los hechos que se denuncian, así como la responsabilidad en los mismos, pudiendo ser examinados en el Departamento Económico-Jurídico - Unidad de Sanciones/Subastas -, calle Arzobispo Loaces, 13 - Bajo, concediéndose un plazo de QUINCE DIAS naturales, a partir de la publicación de este Edicto, para proceder a su pago que podrá realizar en la Tesorería Municipal-Recaudación (C/Jorge Juan, 5), Policía Local -Depósito municipal de Vehículos (Metalurgias s/n) o bien en cualquier entidad bancaria colaboradora, solicitando, a la Unidad de Sanciones, el correspondiente abonaré.

Vencido el plazo indicado sin que se hubiese satisfecho su importe y, una vez transcurrido el plazo reglamentario previsto en los artículos 81 y 82 de la LTSV, la exacción se llevará a cabo por el procedimiento de apremio, devengando, en su caso, el correspondiente interés de demora, siendo título ejecutivo, a tal efecto, la certificación de descubierto expedida por el órgano competente de la Administración Municipal.

Contra el referido acto, que pone fin a la vía administrativa, y ante el órgano que lo dictó, cabe interponer recurso de reposición, de carácter potestativo, previo al Contencioso Administrativo, en el plazo de un mes, en escrito dirigido a la Excm. Sra. Alcaldesa y presentado en el Registro General o Unidad de Sanciones de Tráfico/Subastas, o interponer éste directamente, ante el Juzgado correspondiente de los de Alicante, en el plazo de dos meses, contados en ambos casos, a partir del día siguiente de la publicación de este Edicto en el Boletín Oficial de la Provincia.

Si la infracción denunciada conlleva detracción de puntos, estos se descontaran del crédito total, una vez que la sanción sea firme y se proceda a su anotación en el Registro de Conductores e Infractores. Puede consultar su saldo de puntos en WWW.dgt.es.

| EXPDTE. | MATRICULA | DNI | DENUNCIADO | F. INFR. | P. INFR. | PUNTOS A DETRAER |
|-----------|-----------|--------------|------------------------------------|----------|---------------|---------------------|
| 3514/09 | 4159-FXM | 6.984.797 | SANCHEZ PASCUAL, GABRIEL | 06/02/09 | 20 RGC | 4 |
| 18127/10 | 4828-FYL | 30.539.643 | FLORIDO MUÑOZ, RAFAEL | 02/07/10 | 13 A ORE | |
| 23602/10 | 3797-BRL | 52.777.902 | GARCIA DIEZ, ANTONIO | 11/09/10 | 143.1 RGC | 4 |
| 24108/10 | 1488-GXN | 010362107 | SILVA CAVALCANTI, MAURICIO ALMEIDA | 22/09/10 | 18.2 RGC | 3 |
| 25269/10 | A-5808-DM | 50.000.554 | MARIÑO RODRIGUEZ, ADOLFO | 11/10/10 | 91.2 J RGC | |
| 25487/10 | 9416-DVW | X 1.618.712 | KENNEDY, MARK | 15/10/10 | 18.2 RGC | 3 |
| 25581/10 | A-0154-EH | 21.463.465 | MARTINEZ GARCIA BLAS MANUEL | 18/10/10 | 94.2 A RGC | |
| 27339/10 | 2185-GTL | 21.479.941 | GUIJARRO JORDAN, ENCARNACION | 18/11/10 | 94.2 F RGC | |
| 27418/10 | 3311-DFC | 33.283.362 | CASTRO RUBIO JOSE ANTONIO | 20/11/10 | 94.2 A RGC | 3 |
| 61648/10 | 8104-FNM | 42.836.213 | SANCHEZ ECHEVARRIA, JORGE PASCUAL | 01/12/10 | 94.2 A RGC | |
| 90059/10 | 4596-GLX | 27.393.360 | DELGADO SANCHEZ, JAIME | 29/11/10 | 44.1 RGC | 6 |
| 609320/10 | 5953-CMX | 52.090.236 | DOMINGUEZ LAZARO, SEVERINO | 17/08/10 | 13 A ORE | |
| 911336/10 | 0264-FKR | 21.470.820 | PELAYO PEÑARRUBIA CARLOS MANUEL | 01/12/10 | 52.1 RGC | 2 |
| 1450/11 | 0246-GKG | X 4.575.290 | RODRIGUEZ JUAN CARLOS | 01/02/11 | 94.2 E RGC | |
| 2913/11 | 3732-DVK | 25.388.303 | ROSELLO MURIA, VICENTE | 02/03/11 | 94.2 A RGC | |
| 3324/11 | 8601-DMX | 21.445.900 | FRESNO LLOPIS, FRANCISCO | 11/03/11 | 94.2 E RGC | |
| 3441/11 | 6374-GPM | 44.752.212 | MIRA AMOROS, SERGIO | 14/03/11 | 94.2 C RGC | |
| 3552/11 | 3414-FMR | 34.803.343 | MARTINEZ OSORIO CHANA INMACULADA | 17/03/11 | 18.2 RGC | 3 |
| 3749/11 | 0282-FCH | 27.264.774 | GARCIA PIEDRA RAFAEL JESUS | 21/03/11 | 171 B RGC | |
| 4367/11 | 3546-GMK | 21.429.396 | LLEDO SANCHEZ, JOSE | 01/04/11 | 18.2 RGC | 3 |
| 5107/11 | 2484-GBX | 44.764.779 | MUÑOZ VALLADOLID GUSTAVO LUIS | 18/03/11 | 94.2 C RGC | |
| 7160/11 | B-6215-UY | 21.513.794 | MENENDEZ RODRIGUEZ ANA | 03/05/11 | 13 A ORE | |
| 8079/11 | 8662-DZG | 48.456.006 | VICTOR MARTINEZ GRAU | 20/05/11 | 94.2 A RGC | |
| 8965/11 | 5846-DHR | 44.865.468 | GOMEZ PARREÑO ALVARO | 06/06/11 | 94.2 A RGC | |
| 63045/11 | 5535-CTL | 74.269.665 | POVEDA CASTAÑO, GLORIA | 16/01/11 | 94.2 D RGC | |
| 63229/11 | 3940-CRG | 74.213.494 | NAVARRO GARCIA ANTONIO | 19/01/11 | 94.2 C RGC | |
| 63600/11 | 2827-DCG | 16.736.532 | BOCIGAS MARTIN SALVADOR | 25/01/11 | 94.2 A RGC | |
| 63628/11 | 3940-CRG | 74.213.494 | NAVARRO GARCIA ANTONIO | 25/01/11 | 94.2 A RGC | |
| 63752/11 | 5349-DNL | 21.655.452 | CUENCA AIS, JOSE MANUEL | 27/01/11 | 94.2 C RGC | |
| 64506/11 | 3407-GDH | 53.232.544 | LINARES GARCIA LIDIA | 08/02/11 | 94.2 A RGC | |
| 64704/11 | 1110-DRV | 33.482.033 | AGULLO PEÑARRUBIA RAMON ANTONIO | 10/02/11 | 94.2 E RGC | |
| 64934/11 | 1615-DXX | 14.924.427 | BORDERIA OREJAS ,ANA | 15/02/11 | 117.1A RGC | 3 |
| 64986/11 | 1110-DRV | 33.482.033 | AGULLO PEÑARRUBIA RAMON ANTONIO | 15/02/11 | 94.2 A RGC | |
| 65784/11 | 7155-CZF | 13.087.709 | MARIA MARTINEZ, FRUTOS | 28/02/11 | 94.2 C RGC | |
| 66268/11 | 2990-BXC | 74.322.351 | LOPEZ VIZCAINO M EUGENIA | 09/03/11 | 94.2 C RGC | |
| 66358/11 | 8601-DMX | 21.445.900 | FRESNO LLOPIS FRANCISCO | 11/03/11 | 118.1 RGC | 3 |
| 66388/11 | 8601-DMX | 21.445.900 | FRESNO LLOPIS FRANCISCO | 11/03/11 | 146 A RGC | 4 |
| 66981/11 | 8279-DMH | 13.110.537 | ROMERO ORTEGA, RAFAEL | 24/04/11 | 14.1 OCPV | |
| 67727/11 | 7574-FVW | X 905.393 | BENHAMMOUD, RAHOU | 11/05/11 | 117.1A RGC | 3 |
| 67946/11 | 3404-BCD | 50.684.773 | GARCIA LOPEZ JUAN CARLOS | 22/05/11 | 94.2 A RGC | |
| 68261/11 | 7934-GXL | 1.782.386 | SANCHEZ VALVERDE GIL, VALENTIN | 23/05/11 | 14.1 OCPV | |
| 602293/11 | 0488-DVP | 21.450.807 | LOPEZ RAMIREZ MARIA JESUS | 12/03/11 | 13 A ORE | |
| 602390/11 | 6897-FMS | 16.278.869 | ELIZONDO CASADO, IGNACIO | 16/03/11 | 13 D ORE | |
| 603499/11 | 2580-FXZ | 21.443.424 | REOS MARTIN ANTONIO GASPAS | 15/04/11 | 13 A ORE | |
| 603942/11 | A-6202-EL | 74.159.574 | BOYER LLEDO, CARIDAD | 29/04/11 | 13 D ORE | |
| 710694/11 | 7134-FPH | B 53.354.148 | GAP COMUNICACION EXTERIOR S L | 08/05/11 | 9 BIS 1 A LSV | |
| 900165/11 | A-2022-DF | 48.572.055 | MORENO MEDINA, JOSE ANTONIO | 01/02/11 | 52.1 RGC | 6 |
| 900454/11 | 6752-DPN | 48.567.182 | PASTOR ESCAMEZ, MARIA TERESA | 06/04/11 | 52.1 RGC | 4 |
| 910923/11 | 4988-DSD | 39.500.602 | CABEZA QUIÑONEZ, GLESTO ROBERTO | 08/04/11 | 52.1 RGC | 2 |
| 910960/11 | 4988-DSD | 39.500.602 | CABEZA QUIÑONEZ, GLESTO ROBERTO | 13/04/11 | 52.1 RGC | 2 |

Lo que antecede se hace público para general conocimiento y a los efectos oportunos.

Alicante a 21 de Septiembre de 2.011

El Concejal Delegado de Seguridad, Tráfico y Transportes, Juan Seva Martínez. El Vicesecretario, Germán Pascual Ruiz-Valdepeñas.

1119893

EDICTO

Notificación colectiva resoluciones sancionadoras expedientes incoados por infracción de tráfico, sin reclamación de importe, con propuesta de detracción de puntos.

Habiendo resultado infructuosos los intentos realizados para notificar, de forma individual, a cada uno de los afectados, y en el último domicilio conocido, los expedientes sancionadores que se relacionan, incoados por infracciones a las normas de Tráfico y Seguridad Vial que, según lo previsto en el anexo II del Real Decreto Legislativo 339/1990, de 2 de marzo, Texto articulado de la Ley sobre Tráfico, Circulación de Vehículos a Motor y Seguridad Vial, en su redacción dada por la Ley 18/2009, de 23 de noviembre, por la que se modifica dicho Texto, en adelante LTSV, llevan aparejada detracción de puntos y, de conformidad con lo establecido en los artículos 59.5 y 61 de la Ley 30/1992, de 26 de noviembre, de Régimen Jurídico de las Administraciones Públicas y del Procedimiento Administrativo Común, se hace pública la notificación colectiva de los expedientes en los que ha recaído resolución sancionadora, dictada, según facultades conferidas por el artículo 71.4 de la LTSV, por la Excm. Sra. Alcaldesa-Presidente del Ayuntamiento de Alicante y, en su nombre, por su delegación, el Concejal Delegado de Seguridad Ciudadana, Tráfico y Transportes, por la que se impone, a las personas que se relacionan, las sanciones que figuran en los respectivos expedientes, al considerar probada la comisión de la infracción, así como la responsabilidad, en la misma, de las personas que figuran en cada uno de ellos, sin reclamación de su importe, al haberse hecho efectiva, la multa, como pago voluntario y con la reducción correspondiente, así como se resuelve la comunicación, a la Dirección General de Tráfico, de la detracción de puntos que figura en dicho expediente.

La detracción de puntos de su permiso de conducción, se descontarán del crédito total, una vez que la sanción sea firme y se proceda a la anotación, en el Registro de Conductores e Infractores. Puede consultar su saldo de puntos en www.dgt.es.

Contra el referido acto, que pone fin a la vía administrativa, y ante el órgano que lo dictó, cabe interponer recurso de reposición, de carácter potestativo, previo al Contencioso Administrativo, en el plazo de un mes, en escrito dirigido a la Excm. Sra. Alcaldesa, o interponer éste directamente, ante el Juzgado correspondiente de los de Alicante, en el plazo de dos meses, contados en ambos casos, a partir del día siguiente de la publicación de este Edicto en el Boletín Oficial de la Provincia.

| EXPDTE. | MATRICULA | DNI | DENUNCIADO | F. INFR. | P. INFR. | PUNTOS A DETRAER |
|-----------|-----------|------------|------------------------------------|----------|------------|---------------------|
| 8388/11 | 4823-FNY | 26.493.493 | PEREZ NAVIO FRANCISCO JAVIER | 25/05/11 | 18.2 RGC | 3 |
| 8781/11 | 4542-GY | 21.493.569 | AMERIGO ALONSO JOSE ANTONIO | 01/06/11 | 18.2 RGC | 3 |
| 67665/11 | 7886-BPM | 21.508.688 | PASTOR ALADID, VICENTE | 11/05/11 | 6.1 RGC | 4 |
| 67785/11 | 3973-CZV | 48.578.293 | GAUCHI LOZANO, JAVIER | 13/05/11 | 117.1A RGC | 3 |
| 70753/11 | 2980-DVL | 21.460.771 | PEREZ NORIEGA, FRANCISCO | 13/07/11 | 18.2 RGC | 3 |
| 900636/11 | 7447-FTC | 52.773.906 | CUTILLAS BROTONS, ROBERTO SALVADOR | 08/06/11 | 52.1 RGC | 6 |
| 911039/11 | 2682-DFS | 48.343.012 | GARCIA MONZON, MARCOS | 24/04/11 | 52.1 RGC | 2 |
| 911585/11 | 9073-CHY | 48.539.233 | MIRALLES MENGUAL, VIRGINIA | 03/07/11 | 52.1 RGC | 6 |
| 911628/11 | 2385-CDV | 21.296.845 | MOLINA MAS, JAIME | 07/07/11 | 52.1 RGC | 4 |
| 911641/11 | 7743-GPR | 21.416.467 | RODRIGO OLCINA, ELODIA | 08/07/11 | 52.1 RGC | 2 |
| 911682/11 | 2050-GNC | 21.419.309 | BLAZQUEZ NAVARRO JOSE LUIS | 12/07/11 | 52.1 RGC | 2 |
| 911762/11 | 4961-DBW | 21.506.300 | MAS BERNABEU NATALIA VICENTA | 19/07/11 | 52.1 RGC | 4 |

Lo que antecede se hace público para general conocimiento y a los efectos oportunos.

Alicante a 21 de Septiembre de 2011.

El Concejal Delegado de Seguridad, Tráfico y Transportes, Juan Seva Martínez. El Vicesecretario, Germán Pascual Ruiz-Valdepeñas.

1119897

EDICTO

Se han formulado, contra las personas que se relacionan, las denuncias, por infracciones a la « Ordenanza Reguladora sobre dispensación, suministro y consumo indebido de bebidas alcohólicas », cuyos números de expedientes se indican, incoándose, por ese motivo, los correspondientes procedimientos administrativos sancionadores. El instructor de dichos procedimientos, en virtud del Decreto de la Alcaldía, de fecha 8 de marzo de 2007, es el Jefe de la Unidad de Sanciones/Subastas, así como, por atribución de la competencia sancionadora, conferida por el artículo 54.1 a) del Decreto Legislativo del Consell de la Generalitat Valenciana, 1/2003, de 1 de abril, por el que se aprueba el Texto Refundido de la Ley sobre Drogodependencias y Otros Trastornos adictivos, el órgano competente para resolver, es el Excmo. Sr. Alcalde y, en su nombre, por delegación conferida mediante decreto de fecha 18 de junio de 2007, el Concejal Delegado de Seguridad Ciudadana, Tráfico y Transportes.

Como quiera que, intentada la notificación, en el último domicilio conocido, no se ha podido practicar, la misma, por estar los interesados ausentes, resultar desconocidos, o por haber sido rehusada la notificación por persona distinta al afectado o representante legal, de conformidad con lo dispuesto en el artículo 59.5 y 61 de la Ley 30/1992, de 26 de noviembre, de Régimen Jurídico de las Administraciones Públicas y del Procedimiento Administrativo Común, se hace pública la incoación de los mencionados expedientes, disponiendo, los interesados, de un plazo de QUINCE DIAS, a contar desde el siguiente a la publicación del presente edicto, para presentar alegaciones o realizar el pago voluntario, informándoles que, de no presentar dichas alegaciones, dentro del mencionado plazo, la presente notificación, será considerada propuesta de resolución (art. 13.2 del R.D. 1398/1993, de 4 de agosto, por el que se aprueba el reglamento para la Potestad Sancionadora) y que, el pago, implica reconocimiento de los hechos denunciados y la terminación del procedimiento, sin perjuicio de interponer los recursos que procedan (art.8.2 del R.D. 1398/1993, de 4 de agosto), pudiendo realizar, dicho pago, directamente, en la Tesorería Municipal (calle Jorge Juan, 5), o en cualquier entidad bancaria colaboradora, mediante la provisión y presentación del correspondiente abonaré.

Los expedientes se encuentran de manifiesto, en la Unidad de Sanciones (calle Arzobispo Loases, 13), donde, durante el mismo plazo de QUINCE DIAS, podrán ser examinados por las personas afectadas.

| EXPT. | F. DENUNCIA | PRECEPTO | NOMBRE | DNI | IMPORTE |
|--------------|-------------|----------|----------------------------|------------|---------|
| B-583 / 2011 | 19/06/2011 | 10,2 | BASCUÑANA MANRESA, JAVIER | 48.623.063 | 90,00 |
| B-589 / 2011 | 19/06/2011 | 10,2 | ROCAMORA SANCHEZ, MARCOS | 48.579.386 | 90,00 |
| B-614 / 2011 | 19/06/2011 | 10,2 | NORMAND MARTIN, ESTEBAN M. | 48.675.467 | 90,00 |
| B-626 / 2011 | 02/07/2011 | 10,2 | LOPEZ MARTI, Mª ESPERANZA | 45.840.311 | 90,00 |
| B-633 / 2011 | 08/07/2011 | 10,2 | PASQUAL AMADOR, MIGUEL | 48.717.256 | 90,00 |

Lo que se hace público para conocimiento de los interesados y efectos oportunos.

Alicante, a veintiuno de septiembre de 2011.

El Concejal Delegado de Seguridad, Tráfico y Transportes, Juan Seva Martínez. El Vicesecretario, Germán Pascual Ruiz-Valdepeñas.

1119899

EDICTO

Habiendo resultado infructuosos los intentos realizados para notificar, en el último domicilio conocido, a cada uno de los afectados, los expedientes sancionadores que se relacionan, incoados por infracciones a la « Ordenanza Reguladora de la Actuación Municipal, en relación con la Venta, Dispensación, Suministro y Consumo indebido de bebidas alcohólicas » y, de conformidad con lo establecido en los artículos 59.5 y 61 de la Ley 30/1992, de 26 de noviembre, de Régimen Jurídico de las Administraciones Públicas y del Procedimiento Administrativo Común, se hace pública la notificación colectiva de los expedientes en los que ha recaído resolución, dictada por el Excmo. Sr. Alcalde-Presidente del Ayuntamiento de Alicante y, en su nombre, por delegación, conferida mediante decreto de fecha 18 de junio de 2007, el Concejal Delegado de Seguridad Ciudadana, Tráfico y Transportes, según las facultades conferidas por el artículo 43.1 e) y 54.1 a) del Decreto Legislativo 1/2003, del 1 de abril, del Consell de la Generalitat, por el que se aprueba el texto refundido de la Ley sobre Drogodependencias y Otros Trastornos Adictivos, en la que se acuerda imponer, a las personas que se relacionan, las sanciones que figuran en los respectivos expedientes, al estimar cometidos los hechos que se denuncian, concediéndoles un plazo de QUINCE DIAS, a partir de la publicación de este Edicto en el B.O.P., para proceder a su pago.

Vencido el plazo indicado sin que se hubiese satisfecho su importe, la exacción se llevará a cabo por el procedimiento de apremio, devengando, en su caso, el correspondiente interés de demora, siendo título ejecutivo, a tal efecto, la certificación de descubierto expedida por el órgano competente de la Administración Municipal (art.84.2 del Texto articulado de la Ley).

Contra el referido acto, que pone fin a la vía administrativa, y ante el órgano que lo dictó, cabe interponer, en el plazo de un mes y con carácter potestativo, recurso de reposición, previo al contencioso administrativo, o éste directamente, ante el Juzgado Contencioso Administrativo de Alicante, que corresponda, en el plazo de dos meses, contados en ambos casos, a partir del día siguiente de la publicación de este Edicto en el Boletín Oficial de la Provincia.

Los expedientes se encuentran de manifiesto, en la Unidad de Sanciones (calle Arzobispo Loases, 13), donde, durante el mismo plazo de QUINCE DIAS, podrán ser examinados por las personas afectadas.

| EXYTE. | F. DENUNCIA | PRECEPTO | NOMBRE | DNI | IMPORTE |
|--------------|-------------|----------|-------------------------|------------|---------|
| B-301 / 2011 | 27/02/2011 | 10,2 | TOMAS HERNANDEZ, AURORA | 53.242.235 | 90,00 |

Lo que se hace público para conocimiento de los interesados y efectos oportunos.

Alicante, a veintiuno de septiembre de 2011

El Concejal Delegado de Seguridad, Tráfico y Transportes, Juan Seva Martínez. El Vicesecretario, Germán Pascual Ruiz-Valdepeñas.

1119901

AYUNTAMIENTO DE BALONES

EDICTO

Habiendo finalizado el plazo de reclamaciones contra el acuerdo plenario adoptado por el Ayuntamiento en sesión celebrada el día 4 de agosto de 2011, relativo a la imposición de la ordenanza reguladora de la Tenencia de animales de Compañía, se publica su redacción definitiva, que es la siguiente:

ORDENANZA MUNICIPAL REGULADORA DE LA TENENCIA DE ANIMALES DE COMPAÑÍA.

TÍTULO I. DISPOSICIONES GENERALES.

ARTÍCULO 1. Objeto.

Constituye el objeto de la presente ordenanza el establecimiento de normas para la protección y la regulación específica de los animales de compañía, en cumplimiento de lo dispuesto en la Ley 4/1994, de 8 de julio, de la Generalitat Valenciana, sobre protección de los animales de compañía.

ARTÍCULO 2. Ámbito de Aplicación.

La presente Ordenanza será de aplicación en todo el término municipal de Balones, y habrá de ser observada y cumplida por cuantas personas, físicas o jurídicas, sean propietarias o simples poseedoras de cualquier clase de animales de compañía a los que se hace referencia, directa o indirectamente, a lo largo de su articulado.

ARTÍCULO 3. Normativa

Esta Ordenanza se dicta conforme a lo dispuesto en la Ley 4/1994, de 8 de julio, de la Generalitat Valenciana, sobre protección de los animales de compañía, el Decreto 158/1996, de 13 de agosto, del Gobierno Valenciano, por el que se desarrolló la Ley de Generalitat Valenciana 4/1994, de 8 de julio, sobre Protección de los Animales de Compañía, y la Orden de 25 de septiembre de 1996, de la Consellería de Agricultura y Medio Ambiente, por la que se regula el sistema de identificación de los animales de compañía.

ARTÍCULO 4. Definición.

Se consideran animales de compañía a efectos de esta Ordenanza, y de acuerdo con el artículo 2.a) de la Ley 4/1994, de 8 de julio, de la Generalitat Valenciana, sobre protección de los animales de compañía, aquellos que se crían y reproducen con la finalidad de vivir con las personas con fines educativos, lúdicos o sociales, sin ánimo de lucro.

ARTÍCULO 5. Registro e Identificación de los Animales de Compañía

El Censo Municipal se formará a través de una base de datos a la que tendrá acceso el personal municipal. Se deberá cumplimentar una ficha, bajo la supervisión de un facultativo, que incluirá la información siguiente:

- Sistema de identificación utilizado y código asignado e implantado.

- Zona de aplicación de la identificación en caso de tatuaje convencional.

- Especie, raza y sexo.
- Año de nacimiento del animal.
- Domicilio habitual del animal.
- Otros signos identificadores.
- Nombre, apellidos, DNI del propietario, teléfono y domicilio.
- Nombre, domicilio, número de colegiado del veterinario actuante y su firma.
- Fecha en la que se realizó la identificación.
- Firma del propietario o poseedor.

La utilización de la información contenida en el censo se utilizará en todo caso, con sometimiento a cuanto dispone la Ley Orgánica 15/1999, de 13 de diciembre, de protección de datos de carácter personal y el Real Decreto 994/1999 por el que se aprueba el Reglamento de Medidas de Seguridad de los Ficheros Automáticos que contengan datos de carácter personal.

- Los poseedores de perros que lo sean por cualquier título deberán tatuarlos o preverlos de un sistema de identificación electrónico mediante código identificador conforme a las modalidades que precisa la Orden de 25 de septiembre de 1996, de la Consellería de Agricultura y Medio Ambiente, por la que se regula el sistema de identificación de los animales de compañía.

- La identificación de los perros deberá realizarse en sus tres primeros meses de vida o en el mes siguiente a su adquisición, en su caso, mediante la comunicación al Registro Supramunicipal de Animales de Compañía de la Comunidad Valenciana de las modificaciones de los datos de su anterior inscripción.

- La implantación del código alfanumérico podrá realizarse mediante el tatuaje de sus caracteres, o también mediante la implantación de un transpondré o cápsula portadora de un dispositivo electrónico que contenga el código alfanumérico, según lo establecido en los artículos 3, 4 y 5 de la Orden de 25 de septiembre de 1996, de la Consellería de Agricultura y Medio Ambiente, por la que se regula el sistema de identificación de los animales de compañía.

ARTÍCULO 6. Obligaciones del propietario

- El propietario o poseedor de un animal tendrá la obligación de mantenerlo en buenas condiciones higiénico-sanitarias y de obtener la tarjeta sanitaria correspondiente, albergarlos en instalaciones adecuadas y realizará cualquier tratamiento preventivo declarado obligatorio.

- Asimismo, estará obligado a declarar al facultativo sanitario competente, a la mayor brevedad posible, la existencia de cualquier síntoma que denotara la existencia de una enfermedad contagiosa o transmisible al hombre.

- El poseedor de un animal y subsidiariamente su propietario será responsable de los daños que ocasione, de acuerdo con la legislación aplicable al caso. Deberá adoptar las medidas que estime más adecuadas para impedir que ensucie las vías y los espacios públicos. El ayuntamiento

podrá habilitar, en parques, jardines y lugares públicos, instalaciones adecuadas para tal fin.

ARTÍCULO 7. Prohibiciones.

En virtud del artículo 4 de la Ley 4/1994, de 8 de julio, de la Generalitat Valenciana, sobre protección de los animales de compañía, se prohíbe:

a. El sacrificio de animales sin necesidad o causa justificada. En cualquier caso se realizará por un veterinario, y con un método que garantice la ausencia de sufrimiento para el animal.

b. Maltratar a los animales o someterlos a cualquier práctica que les pueda producir daños o sufrimientos innecesarios o injustificados.

c. Abandonarlos.

d. Mantenerlos en instalaciones indebidas desde el punto de vista higiénico-sanitario o inadecuado para la práctica de los cuidados y la atención necesarios de acuerdo con sus necesidades etológicas, según raza y especie.

e. Practicarles mutilaciones, excepto las realizadas por veterinarios, en casos de necesidad justificada. En ningún caso se considerará causa justificada la estética.

f. No suministrarles la alimentación necesaria para su normal desarrollo.

g. Hacer donación de animales como premio, reclamo publicitario, recompensa o regalo de compensación por otras adquisiciones de naturaleza distinta a la transacción onerosa de animales.

h. Suministrarles drogas o alimentos o fármacos que contengan sustancias que puedan ocasionarles sufrimientos o trastornos en su desarrollo fisiológico natural o la muerte, excepto los prescritos por veterinarios en caso de necesidad.

i. Venderlos o donarlos para la experimentación a laboratorios o clínicas sin el cumplimiento de las garantías previstas en la normativa vigente.

j. Venderlos o donarlos a menores de dieciocho años y a incapacitados sin la autorización de quienes tengan su patria potestad o custodia.

k. Ejercer su venta ambulante. La cría y comercialización estará amparada por las licencias y permisos correspondientes.

l. La utilización de animales de compañía en espectáculos, peleas, fiestas populares y otras actividades que impliquen crueldad o maltrato, puedan ocasionarles la muerte, sufrimientos o hacerles objeto de tratamientos antinaturales o vejatorios.

m. Se prohíbe la tenencia de animales en lugares donde no se pueda ejercer la adecuada atención y vigilancia.

n. Las acciones y omisiones tipificadas en la Ley 4/1994, de 8 de julio, de la Generalitat Valenciana, sobre protección de animales de compañía.

o. La puesta en libertad o introducción en el medio natural de ejemplares de cualquier especie exótica que se mantenga como animal de compañía, con la excepción de los contemplados en el Real Decreto 1118/1989, de 15 de septiembre, que estarán sometidos al régimen de autorización administrativa por la Consejería competente en materia de caza y pesca. A los efectos de esta Ley, se considera fauna exótica aquella cuya área de distribución natural no incluya parcial o totalmente la Península Ibérica.

p. La asistencia sanitaria a los animales por parte de personas no facultadas, según la legislación vigente.

ARTÍCULO 8. De la Inspección y Vigilancia de los animales de compañía

Corresponderá al ayuntamiento:

a) Establecer y efectuar un censo de las especies de animales de compañía.

b) Recoger y sacrificar animales de compañía.

c) Vigilar e inspeccionar los establecimientos de venta, guarda o cría de animales de compañía.

Corresponderá a la Consellería competente:

a) Establecer, directamente o mediante convenio con asociaciones u organizaciones, un registro supramunicipal de animales de compañía, ligado al sistema de identificación que se establezca.

b) Vigilar e inspeccionar los establecimientos de venta, guarda o cría de animales.

TÍTULO II. DEL TRATAMIENTO Y ESPARCIMIENTO DE LOS ANIMALES DE COMPAÑÍA

ARTÍCULO 9. Tratamiento sanitario

Las Consellerías competentes podrán decretar por motivos de Sanidad animal o Salud pública, la vacunación o tratamiento obligatorio de los animales de compañía.

Los veterinarios que, en el ejercicio de su profesión, realicen vacunaciones y/o tratamientos obligatorios, deberán llevar un archivo con la ficha clínica de los animales objeto de su atención. Dicha ficha estará a disposición de la autoridad competente.

La Consellería competente podrá por razón de sanidad animal o salud pública, ordenar el internamiento y/o aislamiento de los animales a los que se les hubiese diagnosticado una enfermedad transmisible, para su tratamiento curativo o su sacrificio si fuera necesario o conveniente. En cualquier caso, este sacrificio se efectuará de forma rápida e indolora y será supervisado por un veterinario. Este será responsable de los métodos utilizados.

Si un animal debe/tiene que ser sacrificado deberán utilizarse métodos que impliquen el mínimo sufrimiento y provoquen una pérdida de consciencia inmediata.

ARTÍCULO 10. Condiciones en el traslado de animales

Respecto al traslado de los animales:

- Deberán disponer de espacio suficiente cuando sean trasladados de un lugar a otro. El medio de embalaje, así como de transporte, deberán ser concebidos para proteger a los animales de la intemperie y de las diferencias climatológicas, debiendo llevar expresa la indicación de la presencia de animales vivos. Si son agresivos, su traslado se hará con las medidas de seguridad necesarias.

- Durante el transporte y espera, los animales serán observados y dispondrán de agua y alimentación conveniente.

- El habitáculo donde sean transportados deberá mantener buenas condiciones higiénico-sanitarias en consonancia con las necesidades fisiológicas y etológicas de cada especie, debiendo estar debidamente desinfectado y desinsectado.

- La carga y descarga de los animales se realizará de forma adecuada.

- En todo caso, se cumplirá la normativa de la Unión Europea a este respecto y la derivada de los tratados internacionales suscritos por nuestro país aplicable a esta materia.

ARTÍCULO 11. Habilitación de Zonas de Paseo

El ayuntamiento habilitará en los jardines y parques públicos los espacios adecuados, debidamente señalizados para el paseo y esparcimiento de los perros.

Los animales podrán estar sueltos en las zonas que autorice o delimite el ayuntamiento. Si por llevar el animal suelto en la zona de tráfico de vehículos se produce un accidente, la persona propietaria o acompañante del animal serán considerados responsables, tanto si el perjudicado es el animal, como si el daño se produce a un tercero.

El propietario o poseedor de los perros deberá tenerlo en las vías públicas bajo su control en todo momento por medio de una correa o similar para evitar daños o molestias. Los perros peligrosos o agresivos que circulen por dichas vías deberán llevar un bozal puesto.

El conductor del animal está obligado a recoger y retirar los excrementos, teniendo que limpiar incluso la parte de la vía pública que haya podido resultar afectada.

TÍTULO III. CRIADEROS Y ESTABLECIMIENTOS DE VENTA DE ANIMALES DE COMPAÑÍA

ARTÍCULO 12. Criaderos y establecimientos

Los establecimientos dedicados a la cría o venta de los animales de compañía, deberán cumplir, sin perjuicio de las demás disposiciones que le sean aplicables las siguientes normas:

a) Deberán ser declarados Núcleos Zoológicos por la Consellería competente.

b) Deberán tener buenas condiciones higiénico-sanitarias adecuadas a las necesidades fisiológicas y etológicas de los animales que alberguen.

c) Dispondrán de comida suficiente y sana, agua, lugares para dormir y contarán con personal capacitado para su cuidado.

d) Dispondrán de instalaciones adecuadas para evitar el contagio en los casos de enfermedad o para guardar, en su caso, periodos de cuarentena.

e) Deberán vender los animales desparasitados y libres de toda enfermedad, acreditado con certificado veterinario. Las Administraciones Públicas local y autonómica, en el ámbito de sus respectivas competencias, velarán por el cumplimiento de las anteriores normas creando, al efecto, un servicio de vigilancia.

La existencia de un Servicio veterinario dependiente del establecimiento que otorgue certificados de salud para la venta de los animales, no eximirá al vendedor de responsabilidad ante las enfermedades en incubación no detectados en el momento de la venta. A tal efecto, se establecerá un plazo de garantía mínima de quince días por si hubiera lesiones ocultas o enfermedades en incubación.

Se prohíbe la cría y comercialización de animales sin las licencias y permisos correspondientes.

Se prohíbe la venta en calles y lugares no autorizados.

ARTÍCULO 13. Establecimientos para el mantenimiento temporal de animales de compañía

Las residencias, escuelas de adiestramiento y demás instalaciones creadas para el mantenimiento temporal de los animales de compañía, requerirán ser declarados Núcleos Zoológicos, por la Consellería competente, como requisito indispensable para su funcionamiento.

El propietario del animal rellenará, en el momento de la cesión, una ficha con el historial sanitario reciente de cada animal. Esta deberá ser recibida por el representante del centro.

Las residencias de animales de compañía y demás instalaciones de la misma clase, dispondrán de un servicio veterinario encargado de vigilar y controlar el estado físico de los animales y de los tratamientos que reciben.

Será obligación del servicio veterinario del centro, vigilar que los animales se adapten a su nueva situación, que estén alimentados adecuadamente, y no se den circunstancias de riesgo, adoptando las medidas oportunas para evitarles cualquier tipo de daño.

Si un animal cayese enfermo, el centro lo comunicará inmediatamente al propietario o responsable del mismo, quien podrá dar la autorización para un tratamiento veterinario o recogerlo. En caso de enfermedades graves o de no localizar al propietario, se adoptarán las medidas sanitarias pertinentes.

Los titulares de residencias de animales o instalaciones similares tomarán las medidas necesarias para evitar posibles contagios entre los animales allí residentes y el enfermo, así como evitarán molestias a las personas y riesgos para la salud pública.

TÍTULO IV. DEL ABANDONO Y CENTROS DE RECOGIDA DE ANIMALES DE COMPAÑÍA

ARTÍCULO 14. Animales abandonados.

Se considerará animal abandonado o errante, aquel que no lleve ninguna identificación referente a su origen o acerca de su propietario, ni vaya acompañado de persona alguna. En dicho supuesto, el ayuntamiento deberá hacerse cargo del animal y retenerlo hasta que sea recuperado, cedido, o si generara un problema de salud o peligro público, finalmente sacrificado.

El plazo de retención de un animal será como mínimo de diez días. El ayuntamiento podrá ampliarlo circunstancialmente.

Si el animal lleva identificación se avisará al propietario y este tendrá a partir de este momento, un plazo de 10 días para recuperarlo, abonando previamente los gastos que haya originado su atención y mantenimiento. Transcurrido dicho plazo sin que el propietario hubiera comparecido el animal se entenderá que ha sido abandonado.

ARTÍCULO 15. Establecimientos para alojamiento de animales recogidos

Los establecimientos para el alojamiento de los animales recogidos, sean municipales, propiedad de sociedades protectoras, de particulares benefactores o de cualquier otra entidad autorizada a tal efecto, deberán cumplir los siguientes requisitos:

a) Ser declarados núcleos zoológicos.

b) Dispondrán obligatoriamente de servicio veterinario encargado de la vigilancia del estado físico de los animales residentes y responsable de informar periódicamente al Ayuntamiento y a la Consellería competente de la situación de los animales alojados.

En estas instalaciones deberán tomarse las medidas necesarias para evitar contagios entre los animales residentes y los del entorno.

Las Administraciones Públicas podrán conceder ayudas a las entidades autorizadas de carácter protector para el mantenimiento de los establecimientos destinados a la recogida de animales errantes o abandonados, siempre que los mismos cumplan los requisitos que se establezcan.

Los centros de recogida de animales abandonados, una vez transcurrido el plazo legal para recuperarlos, podrán darlos en adopción debidamente desinfectados e identificados. El adoptante determinará si quiere que el animal sea esterilizado previamente

Al margen de razones sanitarias, el sacrificio de los animales se realizará cuando se hubiera intentado sin éxito, su adopción por nuevo poseedor.

El sacrificio, la desinfección, y la identificación se realizarán bajo la supervisión de un veterinario. La esterilización en su caso deberá hacerse por un veterinario.

TÍTULO V. ASOCIACIONES DE PROTECCIÓN Y DEFENSA DE LOS ANIMALES DOMÉSTICOS.

ARTÍCULO 16. Asociaciones de protección y defensa de los animales domésticos.

Son Asociaciones de Protección y Defensa de los animales de cualquier especie, las asociaciones sin fines de lucro, legalmente constituidas y que tengan por principal finalidad la defensa y protección de los animales.

Las Asociaciones de Protección y Defensa de los Animales que reúnan los requisitos determinados reglamentariamente, deberán ser inscritas en un registro creado a tal efecto, y se les otorgará el TÍTULO de entidades colaboradoras por la Consellería correspondiente. Dicha Consellería podrá convenir con estas Asociaciones la realización de actividades encaminadas a la protección y defensa de los animales.

Las Asociaciones de Protección y Defensa de los Animales podrán instar a la Consellería competente y a los Ayuntamientos, en el ámbito de sus respectivas competencias, para que se realicen inspecciones en aquellos casos concretos en que existan indicios de irregularidades.

TÍTULO VI. RÉGIMEN SANCIONADOR

ARTÍCULO 17. Infracciones.

Las infracciones se clasificarán en leves, graves y muy graves.

- Serán infracciones leves:

a) La posesión de perros no censados.

b) No disponer de los archivos de las fichas clínicas de los animales objeto de vacunación o de tratamiento obligatorio, o que éstos estén incompletos.

c) El transporte de animales con vulneración de los requisitos establecidos en el artículo 6.

d) La venta y donación a menores de 18 años o incapacitados sin la autorización de quienes tengan su patria potestad o custodia.

e) Cualquier infracción a la presente Ley, que no sea calificada como grave o muy grave.

- Serán infracciones graves:

a) El mantenimiento de animales de especies peligrosas sin autorización previa.

b) La donación de animales como premio, reclamo publicitario, recompensa o regalo de compensación por otras adquisiciones de naturaleza distinta a la transacción onerosa de animales.

c) El mantenimiento de los animales sin la alimentación o en instalaciones indebidas desde el punto de vista higiénico-sanitario o inadecuado para la práctica de los cuidados y la atención necesarios de acuerdo con sus necesidades etológicas, según raza y especie.

d) La no vacunación o la no realización de tratamientos obligatorios a los animales de compañía.

e) El incumplimiento por parte de los establecimientos para el mantenimiento temporal de animales, cría o venta de los mismos, de cualquiera de los requisitos y condiciones establecidas por la presente Ley.

f) La filmación de escenas con animales que simulen crueldad, maltrato o sufrimiento, sin autorización previa del órgano competente de la Comunidad Valenciana.

g) El incumplimiento de la obligación de identificar a los animales, tal como señala el artículo 11 de la presente Ley.

h) La reincidencia en una infracción leve.

- Serán infracciones muy graves:

a) El sacrificio de los animales con sufrimientos físicos o psíquicos, sin necesidad o causa justificada.

b) Los malos tratos y agresiones físicas o psíquicas a los animales.

c) El abandono de los animales.

d) La filmación de escenas que comportan crueldad, maltrato o padecimiento de animales cuando el daño no sea simulado.

e) La esterilización, la práctica de mutilaciones y de sacrificio de animales sin control veterinario.

f) La venta ambulante de animales.

g) La cría y comercialización de animales sin las licencias y permisos correspondientes.

h) Suministrarles drogas, fármacos o alimentos que contengan sustancias que puedan ocasionarles sufrimientos, graves trastornos que alteren su desarrollo fisiológico natural o la muerte, excepto las controladas por veterinarios en caso de necesidad.

i) El incumplimiento del artículo 5.

j) La utilización de animales de compañía en espectáculos, peleas, fiestas populares, y otras actividades que indiquen crueldad o maltrato, pudiendo ocasionarles la muerte, sufrimiento o hacerles sujetos de tratos antinaturales o vejatorios, en este supuesto para la imposición de la sanción correspondiente, se estará a lo dispuesto en la ley 14/2010 de 3 de diciembre, de espectáculos públicos, actividades recreativas y establecimientos públicos.

k) La incitación a los animales para acometer contra personas u otros animales, exceptuando los perros de la policía y los de los pastores.

l) La reincidencia en una infracción grave.

m) La asistencia sanitaria a los animales por parte de personas no facultadas a tales efectos por la legislación vigente.

ARTÍCULO 18. Sanciones.

Los propietarios de animales que por cualquier circunstancia y de una manera frecuente, produzcan molestias al vecindario, sin que tomen las medidas oportunas para evitarlo, serán sancionados con multas entre 30,05 euros y 300,51 euros, y en caso de reincidencia los animales podrán serles confiscados por la autoridad, que darán a los mismos el destino que crea oportuno.

Las infracciones administrativas tipificadas en la presente Ordenanza se sancionarán por la Alcaldía con la siguiente escala:

a) Infracciones leves, con multa de 30,05 euros a 601,01 euros.

b) Infracciones graves, con multa de 601,02 euros a 6.010,12 euros.

c) Infracciones muy graves, con multa de 6.010,13 euros a 18.030,36 euros.

ARTÍCULO 19. Procedimiento Sancionador.

Para imponer las sanciones previstas en la presente Ley será preciso la incoación e instrucción del correspondiente expediente sancionador, de acuerdo con las regulaciones establecidas en la Ley 4/1994, de 8 de julio, de la Generalitat Valenciana, sobre protección de los animales de compañía, ajustándose a los principios de potestad sancionadora contenidos en la Ley 30/1992, de Régimen Jurídico de las Administraciones Públicas y del Procedimiento Administrativo Común, y se tramitará de acuerdo con lo establecido en el Real Decreto 1398/1993, de 4 de agosto, por el que se aprueba el Reglamento del Procedimiento para el Ejercicio de la Potestad Sancionadora.

En los supuestos en que las infracciones pudieran ser constitutivas de delito o falta se dará traslado inmediato de los hechos al órgano jurisdiccional competente.

DISPOSICIÓN FINAL PRIMERA.

En todo lo no dispuesto en esta Ordenanza se estará a lo establecido en la Ley 4/1994, de 8 de julio, de la Generalitat Valenciana, sobre protección de los animales de compañía, en el Decreto 158/1996, de 13 de agosto, del Gobierno Valenciano, por el que se desarrolló la Ley de Generalitat Valenciana 4/1994, de 8 de julio, sobre Protección de los Animales de Compañía, y en la Orden de 25 de septiembre de 1996, de la Consellería de Agricultura y Medio Ambiente, por la que se regula el sistema de identificación de los animales de compañía.

Contra el presente acto de elevación a definitivo del acuerdo provisional, que pone fin a la vía administrativa, procede interponer después de la comunicación previa preceptiva, recurso contencioso-administrativo ante el Juzgado de lo Contencioso-Administrativo de la provincia de Alicante, en el plazo de dos meses contados a partir de la publicación del presente acto.

En Balones, a 27 de septiembre de 2011.

La Alcaldesa, A. Desire Nadal Bernabeu

1119918

AYUNTAMIENTO DE BENIDORM

EDICTO

ANUNCIO DE LICITACIÓN

I. Resolución por la que se anuncia procedimiento para la adjudicación del contrato administrativo especial de uso de las instalaciones de la Plaza de Toros de Benidorm.

II. Órgano de contratación: El Ayuntamiento de Pleno.

III. Modalidad de adjudicación: Expediente ordinario por procedimiento abierto. Por acuerdo plenario de fecha 29.08.11, ha sido aprobado el Pliego de Cláusulas Económico-Administrativas Particulares.

IV. Objeto: «Contrato administrativo especial de uso de las instalaciones de la Plaza de Toros de Benidorm».

V. Plazo de duración: 6 años, prorrogable por 4 más..

VI. Garantía Definitiva: 50.000,00 €.

VII. Presentación de proposiciones: En sobre cerrado, en el Registro General de Entrada del Ayuntamiento de Benidorm, Plaza de sus Majestades Los Reyes de España, 03501 Benidorm (Alicante), de 09'00 a 13'00 horas.

VIII. Fecha límite de recepción de ofertas: El día en que se cumplan quince días naturales contados desde el siguiente al de la fecha de publicación del anuncio en el Boletín Oficial de la Provincia de Alicante.

IX. Apertura de ofertas: Tendrá lugar en el Departamento de Contratación a las 12'00 horas, al día siguiente hábil de la finalización del plazo de presentación de proposiciones, en acto público.

X. Criterios de adjudicación:

Mejoras en la cantidad de festejos. 60 puntos.

Mejoras dirigidas a incentivar la actividad de la Escuela Taurina Municipal. 20 puntos.

Proyecto de organización, medios materiales y humanos de los eventos a realizar. 20 puntos.

XI. Modelo de proposición: El recogido en el Pliego de Cláusulas Económico-Administrativas Particulares, perfil del contratante del Ayuntamiento de Benidorm: www.benidorm.org.

Benidorm, a 19 de septiembre de 2011

EL Concejal-Delegado de Contratación, José Vicente Marcet Martínez

(Resolución de Alcaldía nº 2809, de fecha 21.06.2011, de delegación de atribuciones)

1120131

AYUNTAMIENTO DE BENISSA**EDICTO**

ARTURO POQUE RIBES, Concejal de Urbanismo del Ayuntamiento de Benissa, por delegación del Sr. Alcalde-Presidente, HACE SABER, para público y general conocimiento, que por el Ayuntamiento Pleno, en sesión ordinaria de 7 de septiembre de 2011, se adoptó, entre otros, el siguiente acuerdo:

D) APROBACIÓN INICIAL DE DESAFECTACIÓN DE PORCIÓN DE CAMINO PÚBLICO Nº 5 DEL POL. 17 EN PDA. BENIVER, A INSTANCIAS DE D. JUAN A. VALLÉS CASADO.

ANTECEDENTES DE HECHO

El presente expediente comienza a instancia de parte mediante la solicitud indicada, la cual se plantea dado que el tramo de camino en cuestión se halla en la actualidad en desuso, físicamente inexistente y ni siquiera aparece en el catastro de actual de rústica. Además con la ejecución de las obras del Plan Parcial Beniver la mayor parte del camino ha desaparecido, quedando un tramo de 100 metros lineales de longitud aproximada y de 2 metros de anchura.

En la actualidad el tramo de camino inventariado, según el interesado formula en su petición no existe sobre el terreno, no teniendo objeto su permanencia.

En fecha 17 de Febrero de 2011 se dicta Decreto por medio del cual, se admite a trámite la solicitud y solicita la aportación de los pertinentes informes y certificados.

Figura ficha de inscripción del citado camino público en el Inventario de Bienes Municipal emitida en fecha 12 de abril de 2011.

Se emite informe del negociado del Catastro municipal de fecha 27 de abril de 2011 que señala que el camino público nº V polígono 17 se encuentra actualmente anulado y desaparecido en más del 95% de su trazado y superficie por las obras del Sector Beniver, siendo alternativa de accesos y servidumbres para los terrenos comprendidos en el mismo los nuevos viales existentes. El informe pone de manifiesto que la única propiedad afectada por el acceso a la misma sería la finca nº 299 y 301 propiedad de Dña. Ana Borrell Ivars, y ante la posibilidad de que la permuta de vial solicitada por D. Juan Antonio Vallés Casado se corresponde con un acceso alternativo a favor de la propiedad afectada, se informa favorablemente a la solicitud del Sr. Vallés.

Figura igualmente en el expediente catastral descriptivo y gráfico de la Dirección General del Catastro del tramo de camino.

Se emite informe del Sr. Aparejador Municipal de fecha 18 de abril de 2011 donde se informa favorablemente la solicitud de referencia, habiendo comprobado que el camino no está grafiado en el catastro de rústica vigente y que físicamente ha desaparecido, ya que la mayor parte del trazado desde el núcleo de población hasta el barranco ha quedado en el ámbito del Plan Parcial Beniver.

Siguiendo con el informe del Sr. Aparejador Municipal, se dice en el mismo textualmente lo siguiente:

«quedando un tramo de longitud aproximada de 100 m.l. desde el vial peatonal que bordea el Plan Parcial hasta el barranco, con anchura según catastro inferior a 2 m, que por desuso y como consecuencia de alguna afección por el movimiento de tierras de las obras, ha desaparecido.

Que se propone sustituir el tramo de camino público inventariado de 100 m.l. de longitud aproximada y 2 m. de anchura, por un camino que partiendo de la Calle Santa Maria de Ostuma, enlaza a través del barranco con el resto del camino público nº 5 inventariado, indicado en el párrafo precedente. El nuevo tramo de camino tiene una longitud aproximada de 90 m. y una anchura mínima de 3 m, discurre paralelo al barranco, con unas condiciones de pendiente, accesibilidad y uso que mejoran sensiblemente las del antiguo camino catastral.»

Finalmente, el aparejador municipal en su informe considera ventajosa la permuta propuesta para el Ayuntamiento y para los vecinos y usuarios.

Consta en el expediente informe jurídico de fecha 7 de julio de 2011.

FUNDAMENTOS DE DERECHO

PRIMERO.- El artículo 8.1 y 2 del Reglamento de Bienes de las Entidades Locales aprobado por RD 1372/1986 de 13 de junio dispone:

«1. La alteración de la calificación jurídica de los bienes de las Entidades Locales requiere expediente en el que se acrediten su oportunidad y legalidad.

2. El expediente deberá ser resuelto, previa información pública durante un mes, por la Corporación local respectiva, mediante acuerdo adoptado con el voto favorable de la mayoría absoluta del número legal de miembros de la misma.»

SEGUNDO.- El artículo 54.1.b) del Real Decreto Legislativo 781/1986 de 18 de abril, que aprueba el Texto Refundido de disposiciones Legales vigentes en materia de Régimen Local dice:

«Será necesario el informe previo del Secretario y, además, en su caso, del Interventor o de quienes legalmente le sustituyan, para la adopción de los siguientes acuerdos:

b) Siempre que se trate de asuntos sobre materias para las que se exija una mayoría especial.»

Con todo lo cual y a juicio de quien suscribe, existen elementos de oportunidad que justifican de forma razonable la alteración de la calificación jurídica del tramo de camino público nº V del Polígono 17 de la Partida Beniver conforme a lo solicitado.

Por cuanto antecede se propone al Ayuntamiento Pleno la adopción del siguiente

ACUERDO

PRIMERO. Estimar la solicitud realizada a instancia de D. Juan Antonio Vallés Casado de desafectación de un tramo del camino nº V del Polígono 17 en Pda. Beniver, al ser todos los informes emitidos favorables para proceder a lo solicitado.

SEGUNDO. Someter esta propuesta a información pública por el plazo de un mes mediante publicación en el Boletín Oficial de la Provincia de Alicante.

TERCERO. Notificar la resolución a los interesados titulares de las parcelas colindantes así como al solicitante a los efectos legales oportunos, concediéndoles el plazo de audiencia de 10 días computables desde la recepción de dicha notificación en virtud de lo dispuesto en el artículo 84 de la Ley 30/1992 de Régimen Jurídico de las Administraciones Públicas y del Procedimiento Administrativo Común con el fin de que puedan alegar y presentar la documentación que crean oportuna antes de adoptarse la pertinente resolución definitiva.

CUARTO. Que finalicen los trámites para la inscripción en el Registro de la Propiedad de Benissa del tramo de camino público nº V polígono 17 que nos ocupa a nombre del Ayuntamiento de Benissa.

Sometido a votación el anterior dictamen, se aprueba por unanimidad de los señores asistentes.

En Benissa, a 16 de septiembre de 2011.

Fdo.: Arturo Poquet Ribes,
Concejal de Urbanismo.

1119895

AYUNTAMIENTO DE BENITACHELL**EDICTO**

Intentada la notificación en el domicilio de su inscripción en el Padrón Municipal de Habitantes de esta localidad de las personas que luego se relación al ser desconocido el domicilio de su actual residencia, se les notifica mediante la publicación del presente edicto en el Boletín Oficial de la Provincial, de acuerdo con lo establecido en el art. 59.4 de la Ley 4/1999, de 13 de enero, que modifica la ley 30/1992, de 26 de noviembre, de Régimen Jurídico de las Administraciones Públicas y del Procedimiento Administrativo Común, lo siguiente:

El artículo 16 de la Ley 7/1985 establece la renovación periódica cada dos años de las inscripciones en el Padrón de los extranjeros no comunitarios sin autorización de residencia permanente y la caducidad de dichas inscripciones en caso de no llevarse a cabo tal renovación.

Transcurridos dos años desde la fecha de alta en el Padrón Municipal de Habitantes o desde la última renovación expresa y no habiendo procedido a la renovación de su inscripción padronal las siguientes personas:

| NOMBRE Y APELLIDOS | DOMICILIO |
|---------------------------|------------------------------|
| ALICE L. SANDIFORD | URB. POBLE ALCASSAR II F, 25 |
| JOHNNY F. SANDIFORD | URB. POBLE ALCASSAR II F, 25 |
| MARK SANDIFORD | URB. POBLE ALCASSAR II F, 25 |
| SAMANTHA J. SANDIFORD | URB. POBLE ALCASSAR II F, 25 |
| AHMED LAMIN KARROUK | URB. MIMOSAS, Nº 11 |
| JOSE ABILIO MOLINA MEDINA | PTDA. BENITACHELLS, Nº 135 |
| ALEXANDRE ZAGREBAEV | URB. CDS. MAGALLANES, Nº 21 |
| SERGUEI MAKAROV | URB. CDS. DALIAS, Nº 115 |
| EKATERINA MAKAROVA | URB. CDS. DALIAS, Nº 115 |
| OLGA MAKAROVA | URB. CDS. DALIAS, Nº 115 |
| SVETLANA MAKAROVA | URB. CDS. DALIAS, Nº 115 |
| PETR SOROKIN | URB. CDS. DALIAS Nº 66 |
| SEGEY SOROKIN | URB. CDS. DALIAS, Nº 66 |
| DIANE MAREE JARDIM | PTDA. ABIAR, Nº 90 |
| ANGELINA ISABEL STRATTON | PTDA. ABIAR, Nº 90 |
| SHANE STRATTON | PTDA. ABIAR, Nº 90 |
| NIKOLAY BULAVKO | URB. CDS. PALMERAS, Nº 2 |
| NINA BULAVKO | URB. CDS. PALMERAS, Nº 2 |
| MAXIM BAKLYKOV | URB. CDS. PALMERAS, Nº 70 |
| EKATERINA YASHECHKINA | URB. CDS. ENCINAS, Nº 86 |
| LIUDMILA YASHECHKINA | URB. CDS. ENCINAS, Nº 86 |
| NICHOLAS JAMES LORD | PTDA. ASSEGADOR, Nº 85 |

En virtud de las atribuciones que me confiera la legislación vigente,

VENGO EN RESOLVER

PRIMERO.- Dar de baja por caducidad la inscripción en el Padrón Municipal de Habitantes de las personas indicadas anteriormente que no soliciten la renovación de su inscripción padronal en un plazo de 15 días hábiles contados a partir del día siguiente a la notificación de la presente resolución.

SEGUNDO.- Notificar la presente resolución a los afectados, siguiendo los procedimientos previstos en la ley 30/1992, de 26 de noviembre, de Régimen Jurídico de las Administraciones Públicas y del Procedimiento Administrativo Común.

Lo que traslado a usted para su conocimiento y efectos oportunos, significándole que, contra la presente resolución, que pone fin a la vía administrativa, pueden interponer recurso de reposición con carácter potestativo, ante el Sr. Alcalde-Presidente de este Ayuntamiento, en el plazo de un mes, o ser impugnado directamente en recurso contencioso administrativo ante el Juzgado de este orden de Alicante, en recepción de la presente notificación, sin perjuicio de que el/los interesado/s puedan ejercitar, en su caso, cualquier otro que estimen procedente. Ello de conformidad con lo establecido en los art. 197 y 116 a 117 de la Ley 4/1999, de modificación de la Ley 30/1992, de 26 de noviembre, de Procedimiento Administrativo Común, y artículos 8.1 e) y de la Jurisdicción Contencioso Administrativa.

El Poble Nou de Benitatxell a veintisiete de septiembre de dos mil once.

EL ALCALDE - D. JOSEP A. FEMENÍA MAS

1119911

AYUNTAMIENTO DE BIAR

EDICTO

A los efectos de lo dispuesto en el artículo 169.1 del Real Decreto Legislativo 2/2004 de 5 de marzo, por el que se aprueba el Texto Refundido de la Ley Reguladora de las Haciendas Locales al que se remite el artículo 177.2 del mismo, se hace público, para general conocimiento, que esta Corporación en sesión plenaria celebrada el día 2 de septiembre de 2011, adoptó acuerdo inicial que ha resultado definitivo, al no haberse presentado reclamaciones contra el mismo, de aprobar el expediente número 1/2011, de modificación de créditos mediante créditos extraordinarios, que afecta al vigente Presupuesto de esta Corporación, cuyo resumen por capítulos es el siguiente:

- Créditos extraordinarios:

| CAPÍTULO | DENOMINACIÓN | IMPORTE |
|----------|---------------------------------|-----------|
| 6 | INVERSIONES REALES. | 22.273,69 |
| | TOTAL CRÉDITOS EXTRAORDINARIOS. | 22.273,69 |

EL IMPORTE ANTERIOR SE FINANCIÁ CON LOS SIGUIENTES RECURSOS:

| CAPÍTULO | DENOMINACIÓN | IMPORTE |
|----------|---|-----------|
| 9 | PASIVOS FINANCIEROS. | 22.273,69 |
| | TOTAL IGUAL A LOS CRÉDITOS EXTRAORDINARIOS. | 22.273,69 |

Biar, a 27 de Septiembre de 2011.
LA ALCALDESA.
Fdo. María Magdalena Martínez Martínez.

1119917

AYUNTAMIENTO DE BUSOT

ANUNCIO ADJUDICACIÓN

CONTRATO ADMINISTRATIVO ESPECIAL

Por el presente se pone en conocimiento de todos los interesados que la Junta de Gobierno del Ayuntamiento en sesión ordinaria celebrada el día 19 de septiembre de 2011, acordó la adjudicación del «Contrato administrativo especial para la organización desarrollo del Programa Municipal Deportivo del Ayuntamiento de Busot», lo que se publica en el Boletín Oficial de la Provincia y en el Perfil del Contratante, a los efectos del artículo 138 de la Ley 30/2007, de 30 de octubre, de Contratos del Sector Público:

- Entidad adjudicadora.
 - Organismo: Ayuntamiento de Busot
 - Dependencia que tramita el expediente: Secretaría
 - Número de expediente: 11/2.4.4
- Objeto del contrato.
 - Tipo de contrato: Contrato administrativo especial.
 - Descripción del objeto: « Desarrollo del Programa Municipal Deportivo de Busot'»

3. Tramitación, procedimiento:

- Tramitación: Urgente
- Procedimiento: abierto

4. Precio del Contrato:

117.920 euros más 9.433,60 euros de IVA.

5.- Adjudicación del contrato:

- fecha de adjudicación: 19 de septiembre de 2011.
- Contratita: Servicios Deportivos S.C.
- Importe de adjudicación: 117.000 euros más 9.360 euros de IVA.

6.- Plazo en que debe procederse a la formalización del contrato:

Dentro de los quince días hábiles siguientes a contar desde la fecha de recepción de la notificación realizada al adjudicatario.

Lo que se comunica a los efectos oportunos.

Busot, a 23 de septiembre de 2011

EL Alcalde-Presidente

Fdo: Alejandro Morant Climent

1119743

AYUNTAMIENTO DE CALLOSA DE SEGURA

EDICTO

Se ha constatado que los vehículos que se indican en la relación adjunta permanecen en la vía pública/el depósito, con evidentes signos de encontrarse en estado de abandono, a tenor de los signos externos que presentan y el tiempo transcurrido desde que permanecen allí.

Habiendo transcurrido más de UN MES/DOS MESES desde que dichos vehículos fueron percibidos en la situación indicada, y al no haber sido notificados de lo indicado sus titulares dado que la notificación no ha podido ser practicada, por haber cambiado de domicilio, encontrarse ausente o ser desconocidos los mismos, conforme a lo dispuesto en el artículo 59 de la Ley 30/1992 de 26 de noviembre de Régimen Jurídico de las Administraciones Públicas y del Procedimiento Administrativo Común, modificada por la Ley 4/1999 de 14 de enero. Este edicto tiene carácter de notificación expresa o individualizada a cada uno de los titulares de los vehículos relacionados, significándose, a los interesados que los expedientes completos pueden ser visionados en la Dependencias de la Policía Local de Callosa de Segura.

Por el presente se requiere a su titulares para que en el plazo de 15 días, procedan a la retirada del vehículo indicado, advirtiéndole que si no lo hiciera se procederá a su tratamiento como residuo sólido urbano, siéndole de aplicación lo dispuesto en la vigente Ley 10/2000 de Residuos y el artículo 67, apartado 2 de la Ordenanza Municipal de Vehículos, pudiendo ser sancionados con multa de hasta cinco millones de pesetas como responsables de una infracción de carácter grave (art. 34b) y (35.1 B de la Ley 10/1998 de Residuos Sólidos).

Asimismo, se les hace saber que si no fuera de su interés la retirada de dichos vehículos sólo quedarán exentos de responsabilidad si lo ceden a un gestor de residuos autorizado o lo entregan a este Ayuntamiento, debiendo, en éste último caso, personarse dentro del plazo indicado, en las Dependencias de la Policía Local para formalizar los trámites correspondientes de la Ley 10/2000, de Residuos Sólidos de la Comunidad Valenciana.

| MODELO | MATRÍCULA | TITULAR | EXPTE. |
|---------------------|-----------|--------------------------------|-----------|
| JEEP GRAND CHEROKEE | 6202BSV | MARÍA BLANCA MESEGUER VALERO | 07/D/2011 |
| VOLKSWAGEN GOLF | A5107CU | LUIS FRANCISCO QUIMUNIA VASCO | 08/D/2011 |
| OPEL ASTRA GSI | B1509NF | MARIAN PIRLOG ALIN | 09/D/2011 |
| OPEL CALIBRA | 0486BSV | NELSON PATRICIO SARANGO SONGOR | 12/D/2011 |
| RENAULT CLIO | M3601PL | SERGIO RODRIGUEZ VERA | 13/D/2011 |
| FORD ESCORT | A6885CD | MARIA LUISA MARTINEZ TORAL | 14/D/2011 |
| VOLKSWAGEN GOLF | A4737DH | ANTONIA CUADRADO GÓMEZ | 15/D/2011 |
| FIAT BRAVA | T9425AS | MOUNIR ET TAIBI | 16/D/2011 |
| FIAT ESCORT | MU2545BP | MOHAMED EL ALMI | 17/D/2011 |
| OPEL ASCONA | M1274GG | ABEL GONZÁLEZ PLAZA | 18/D/2011 |
| FORD ESCORT | V3762FD | MOHAMED BOUGRINE | 19/D/2011 |
| OPEL CORSA | J2378U | CARMEN CONTRERAS MORENO | 20/D/2011 |
| OPEL ASTRA | CA0228AW | VALENTIN RAMAIDAN | 21/D/2011 |
| MERCEDES-BENZ | A9931AV | LALA OUMIR | 22/D/2011 |
| SKODA PICKUP | A4309DH | ELENA MUÑOZ MORALES | 24/D/2011 |
| FORD ORION | A0559AT | LORANT ANKA | 28/D/2011 |
| FORD ESCORT | 0514DDS | PAUL ANTONY WHITBY | 29/D/2011 |

Callosa de Segura, 21 de septiembre de 2011.

LA CONCEJAL DELEGADA DE ALCALDÍA, Remedios Canales Zaragoza.

1119934

AYUNTAMIENTO DE CASTELL DE CASTELLS

ANUNCIO

APROBACIÓN INICIAL

El Pleno del Ayuntamiento de Castell de Castells, en sesión ordinaria celebrada el día 26 de septiembre de 2011, acordó la aprobación provisional de la Ordenanza reguladora de la declaración responsable en las obras menores, y en cumplimiento de lo dispuesto en los artículos 49 y 70.2 de la Ley 7/1985, de 2 de abril, Reguladora de las Bases del Régimen Local, y en el artículo 56 del Real Decreto Legislativo 781/1986, de 18 de abril, por el que se aprueba el Texto Refundido de las disposiciones legales vigentes en materia de Régimen Local, se somete el expediente a información pública por el plazo de treinta días, a contar desde el día siguiente a la inserción de este anuncio en el Boletín Oficial

de la Provincia, para que pueda ser examinado y se presenten las reclamaciones que estimen oportunas.

Si transcurrido dicho plazo no se hubiesen presentado alegaciones, se considerará aprobado definitivamente dicho Acuerdo.

En Castell de Castells, a 26 de septiembre de 2011.

La Alcaldesa,

Fdo.: María Rosa Pérez Gadea.

1119963

AYUNTAMIENTO DE CREVILLENT

EDICTO

NOTIFICACIÓN COLECTIVA

La Junta de Gobierno Local, en sesión extraordinaria celebrada el día 26 de septiembre de 2011, aprobó el Padrón correspondiente a las Tasas por Servicio de Alcantarillado, Suministro de Agua Potable y otras, referido al Tercer Trimestre de 2011.

Por el presente Edicto se expone al público por el plazo de QUINCE días, contados a partir del día siguiente al de su publicación en el Boletín Oficial de la Provincia, durante cuyo plazo se podrán presentar los escritos o reclamaciones que estimen oportunas.

Una vez finalizado el periodo de exposición pública, y durante el plazo de 1 mes, las personas interesadas podrán formular recurso de reposición previo al contencioso-administrativo, ante el órgano competente, mediante escrito dirigido al Excmo. Ayuntamiento, de conformidad con el artículo 14.2.C) del Real Decreto Legislativo 2/2004, de 5 de marzo, por el que se aprueba el texto refundido de la Ley Reguladora de las Haciendas Locales.

ANUNCIO DE COBRANZA

Desde el día 1 de octubre al 5 de diciembre de 2011, ambos inclusive, se efectuará la cobranza en periodo voluntario, de las liquidaciones trimestrales correspondientes al Padrón a que se ha hecho referencia.

El pago de los recibos antes de la fecha límite podrá efectuarse en las oficinas de Aquagest Levante S.A. sitas en C/ Corazón de Jesús nº 51, en horario de nueve a once horas, en las entidades CAM, BBVA, Banesto, Cajamar, Cajamurcia, oficinas de Correos, cajeros automáticos de La Caixa y Bancaja.

Transcurrido el plazo voluntario, los débitos impagados serán exigidos por el procedimiento de apremio y devengarán los recargos del periodo ejecutivo, los intereses de demora, y en su caso, las costas que se produzcan, de conformidad con lo establecido en los artículos 26,28 y 161 de la Ley 58/2003, de 17 de diciembre, General Tributaria.

Lo que antecede se hace público para conocimiento de todos los contribuyentes, en cumplimiento del artículo 24 del Reglamento General de Recaudación.

En Crevillent, a 27 de septiembre de 2011

EL ALCALDE

Fdo. César A. Asencio Adsuar

1119919

EDICTO

NOTIFICACIÓN COLECTIVA

La Junta de Gobierno Local, en sesión extraordinaria celebrada el día 26 de septiembre de 2011, aprobó los Padrones correspondientes al actual ejercicio de 2011, que a continuación se detallan:

- TASA CEMENTERIO MUNICIPAL – PANTEONES
- TASA POR O.V.P. CON MESAS Y SILLAS
- TASA POR O.V.P. CON KIOSCOS
- TASA POR PARADA Y SITUADO DE CARRUAJES EN V.P.

- TASA POR ENTRADA DE CARRUAJES – VADOS PERMANENTES

- TASA POR RECOGIDA DE BASURAS.

Por el presente Edicto se exponen al público por el plazo de QUINCE días, contados a partir del día siguiente al de su publicación en el Boletín Oficial de la Provincia, durante cuyo plazo se podrán presentar los escritos o reclamaciones que estimen oportunos.

Una vez finalizado el periodo de exposición pública, y durante el plazo de 1 mes, las personas interesadas podrán formular recurso de reposición previo al contencioso-administrativo, ante el órgano competente, mediante escrito dirigido al Excmo. Ayuntamiento, de conformidad con el artículo 14.2.C) del Real Decreto Legislativo 2/2004, de 5 de marzo, por el que se aprueba el Texto Refundido de la Ley Reguladora de las Haciendas Locales.

ANUNCIO DE COBRANZA

Desde el día 1 de octubre al 20 de diciembre de 2011, ambos inclusive, se efectuará la cobranza en periodo voluntario, de las liquidaciones anuales correspondientes a los Padrones a que se ha hecho referencia.

El Ayuntamiento remitirá los documentos de pago a los interesados que no hayan domiciliado el pago de las tasas. No obstante, si dicho documento de pago no ha sido recibido antes del 15 de noviembre o ha sido extraviado, los interesados podrán solicitarlos en las Oficinas de Gestión Tributaria del Ayuntamiento.

La no recepción del documento de cobro por el contribuyente no eximirá a éste de la obligación del pago, debiendo obtener un duplicado del modo indicado.

Los ingresos deberán efectuarse a través de las Entidades Colaboradoras, en todo el territorio nacional, y en la propia Tesorería Municipal sita en el Ayuntamiento en horario de 8,30 a 13,30 horas de lunes a viernes.

Transcurrido el plazo voluntario, los débitos impagados serán exigidos por el procedimiento de apremio y devengarán los recargos del periodo ejecutivo, los intereses de demora, y en su caso, las costas que se produzcan, de conformidad con lo establecido en los artículos 26, 28 y 161 de la Ley 58/2003, de 17 de diciembre, General Tributaria.

Lo que antecede se hace público para conocimiento de todos los contribuyentes, en cumplimiento del artículo 24 del Reglamento General de Recaudación.

En Crevillent, a 27 de septiembre de 2011

EL ALCALDE

Fdo. César A. Asencio Adsuar

1119921

AYUNTAMIENTO DE DAYA NUEVA

EDICTO

Aprobado inicialmente por la Corporación en Pleno, en sesión celebrada el día 21 de septiembre de 2011, el Presupuesto Municipal para 2.011, se encuentra expuesto al público en la Intervención de este Ayuntamiento durante el plazo de 15 días hábiles, contados a partir del siguiente a la fecha de inserción de este anuncio en el Boletín Oficial de la Provincia, a efectos de reclamaciones según disponen los arts. 112 de la Ley 7/1985 de 2 de abril y 169 del R.D. Legislativo 2/2004 de 5 de marzo del Texto Refundido de la Ley de Haciendas Locales.

Los interesados que estén legitimados según el art. 170 del citado R.D. Legislativo 2/2004 podrán presentar reclamaciones durante el plazo de exposición presentándolas en Registro General ante el Pleno del Ayuntamiento.

De no producirse ninguna reclamación, dicho acuerdo quedará elevado a definitivo.

Daya Nueva, a 26 de septiembre de 2011.

La Alcaldesa. Teresa Martínez Girona

1119932

AYUNTAMIENTO DE FINESTRAT

EDICTO

APROBACIÓN DEFINITIVA.-

No habiéndose presentado reclamaciones durante el periodo de exposición pública del acuerdo provisional adoptado por el Pleno de la Corporación con fecha treinta de julio de dos mil diez, que se ha elevado a definitivo, de conformidad con lo dispuesto en el artículo 17.3 del Real Decreto Legislativo 2/2004, de 5 de marzo por el que se aprueba el Texto Refundido de la Ley Reguladora de las Haciendas Locales, relativo a la aprobación de la MODIFICACIÓN DE LA ORDENANZA FISCAL Nº 29: REGULADORA DE LA TASA POR PRESTACIÓN DEL SERVICIO DE RECOGIDA MUNICIPAL DE ANIMALES ABANDONADOS.

En cumplimiento de lo establecido en el artículo 17.4 del Real Decreto Legislativo 2/2004, de 5 de marzo por el que se aprueba el Texto Refundido de la Ley Reguladora de las Haciendas Locales, se publica en el «Boletín Oficial de la Provincia» el texto íntegro de la ordenanza, que se transcribe en el anexo, aprobada definitivamente, que será de aplicación desde el día siguiente al de su publicación. Contra este acuerdo, que pone fin a la vía administrativa, los interesados podrán interponer recurso contencioso-administrativo, en el plazo de dos meses, contados a partir del día siguiente al de su publicación.

ANEXO

Nº 29:

ORDENANZA FISCAL REGULADORA DE LA TASA POR PRESTACIÓN DEL SERVICIO DE RECOGIDA MUNICIPAL DE ANIMALES ABANDONADOS.

ARTICULO 1. FUNDAMENTOS Y NATURALEZA.

En uso de las facultades conferidas por los artículos 133.2 y 142 de la Constitución y por el artículo 106 de la Ley 7/1985 de 2 de abril, reguladora de las Bases de Régimen Local, y de conformidad con lo dispuesto en los artículos 15 a 19 del Texto Refundido de la Ley Reguladora de las Haciendas Locales, aprobado por Real Decreto Legislativo 2/2004, de 5 de marzo, este Ayuntamiento establece la ORDENANZA FISCAL Nº 29 REGULADORA DE LA TASA POR PRESTACIÓN DEL SERVICIO DE RECOGIDA MUNICIPAL DE ANIMALES ABANDONADOS, que se regirá por la Presente Ordenanza, cuyas normas atienden a lo previsto en el artículo 58 de la citada Ley para los municipios y su desarrollo en los artículos en la Sección 3ª del Capítulo III, del Título I (artículos 20 a 27).

La naturaleza de la exacción es la tasa fiscal dado que se trata de la contraprestación por la prestación de un servicio y realización de actividades objeto de la competencia de este Ayuntamiento y concurrir alguna de las circunstancias específicas de la letra B) del artículo 20.1 del TRLHL.

ARTICULO 2. HECHO IMPONIBLE.

Constituye el hecho imponible de la tasa, la actividad administrativa desarrollada con ocasión o motivo de la retirada de la vía pública por los servicios municipales de animales perdidos o abandonados.

ARTICULO 3. SUJETO PASIVO.

Son sujetos pasivos contribuyentes las personas físicas y jurídicas y las entidades a que se refieren el artículo 36 de la Ley 58/2003, de 17 de diciembre, Ley General Tributaria, en cuyo interés redunde el hecho imponible.

Los sujetos pasivos obligados al pago de las tasas establecidas en la presente Ordenanza Fiscal, serán los propietarios, de los animales que sean retirados de la vía pública por los servicios municipales, que deberán abonar al Ayuntamiento los costes ocasionados.

ARTICULO 4. RESPONSABLES.

1.- Responderán solidariamente de las obligaciones tributarias del sujeto pasivo las personas físicas y jurídicas a que se refiere el artículo 42 de la ley General Tributaria.

2.- Serán responsables las personas o entidades, en los supuestos y con el alcance que señala el art. 43 de la Ley General Tributaria.

ARTICULO 5. EXENCIONES

No se concederá exención alguna de los importes de la tasa señaladas.

ARTICULO 6. CUOTA TRIBUTARIA.

La cuota tributaria se determinará por una cantidad fija señalada según las tasas que contiene el artículo siguiente.

ARTICULO 7. TASAS.

Las tasas a aplicar, por la prestación de los servicios municipales de recogida de la vía pública de animales abandonados y la estancia de éstos en los lugares destinados a tal efecto por la autoridad municipal, que regula la vigente Ordenanza General Municipal Nº 16: de Control y Tenencia de Animales, serán las siguientes:

1.- Por la recogida de animal abandonado y/o extraviado: 100 Euros.

2.- Por cada día de estancia en el albergue designado por la Autoridad competente: 10 Euros.

3.- Por eutanasia decretada por la Autoridad competente en los supuestos legales previstos: 100 Euros.

ARTICULO 8. BONIFICACION A LA CUOTA.

No se concederá bonificación alguna de los importes de la tasa señaladas.

ARTICULO 9. DEVENGO Y OBLIGACION DE CONTRIBUIR.

Se devengará la Tasa y nace la obligación de contribuir, por la prestación de los servicios municipales que regula la vigente Ordenanza General Municipal Nº 16: de Control y Tenencia de Animales, cuando por los servicios municipales se efectúe la recogida de la vía pública de animales abandonados y por la estancia de éstos en los lugares destinados a tal efecto por la autoridad municipal

ARTICULO 10. INFRACCIONES Y SANCIONES.

En todo lo relativo a la calificación de infracciones tributarias, así como de las sanciones que por éstas infracciones correspondan en cada caso, se estará a lo dispuesto en el Título IV de la Ley General Tributaria y en las disposiciones que la complementen y desarrollen, conforme se establece en el artículo 11 del Texto Refundido de la Ley Reguladora de las Haciendas Locales aprobado por RDL 2/2004, de 5 de marzo.

DISPOSICIÓN FINAL: APROBACIÓN Y VIGENCIA.

La presente ordenanza aprobada por acuerdo plenario de la Corporación Municipal de ... de ... de ..., entrará en vigor el día siguiente al de su publicación en el Boletín Oficial de la Provincia de Alicante, comenzando a aplicarse a partir del día siguiente y permaneciendo en vigor hasta su modificación o derogación expresa.»

Finestrat, 14 de septiembre de 2011

EL ALCALDE

Fdo: Honorato Algado Martínez.

1119675

AYUNTAMIENTO DE GRANJA DE ROCAMORA**ANUNCIO**

En cumplimiento de cuanto dispone el artículo 212 del Real Decreto Legislativo 2/2004, de 5 de marzo, por que se aprueba el Texto Refundido de la Ley Reguladora de Haciendas Locales y una vez que ha sido debidamente informada por la Comisión Especial de Cuentas, se expone al público, la Cuenta General correspondiente al ejercicio presupuestario del año 2010 por un plazo de quince días, durante los cuales y ocho más quienes se estimen interesados podrán presentar reclamaciones reparos u observaciones que tengan por convenientes.

Granja de Rocamora a 26 de septiembre de 2011.

EL ALCALDE

Fdo. José Rocamora Ruiz

1119925

EDICTO

Elevado a definitivo el Acuerdo del Pleno del Ayuntamiento de fecha 7 de julio 2011, de aprobación provisional de la modificación del Reglamento orgánico del Ayuntamiento de Granja de Rocamora en su Artº 67, Regulación del Debate, y no habiéndose producido reclamaciones ni alegaciones durante el periodo de exposición pública. De conformidad con lo dispuesto en artº 70.2 de la Ley de Bases Régimen Local, se publica el texto íntegro de dicha modificación a los efectos de su entrada en vigor una vez transcurrido el plazo previsto en artº 65.2 de la misma Ley.

Contra dicha resolución se podrá interponer recurso contencioso-administrativo ante el Tribunal Superior de Justicia de la Comunidad Valenciana, en el plazo de 2 meses contados desde el día siguiente a la publicación de este anuncio en el B.O.P., todo ello de conformidad con lo dispuesto en la Ley de la Jurisdicción Contenciosa-Administrativa.

Artículo 67. Regulación del debate

1.- Para iniciar o no el debate, el Presidente preguntará a los grupos si alguno de sus miembros desea hacer uso de la palabra.

2.- Si no se promueve debate el asunto pasará directamente a votación.

3.- Si se promueve el debate, las intervenciones serán ordenadas por el Alcalde-Presidente conforme a las siguientes reglas:

a) Solo podrá hacerse uso de la palabra previa autorización del Alcalde.

b) Antes de comenzar el debate el Grupo Político correspondiente designará la persona que va a intervenir por el mismo. En caso contrario se entiende que lo hará su portavoz. Solo intervendrá un representante del Grupo en cada punto del orden del día.

Comienza el debate con la exposición y justificación de la propuesta a cargo del firmante o cualquier otro miembro del equipo de gobierno, o en los demás casos, de alguno de los miembros de la Corporación que suscriban la proposición o moción.

A continuación los diversos grupos consumirán un primer turno. El Alcalde en consideración al número de asuntos a tratar en la sesión y los turnos de intervención planteados, podrá fijar la duración máxima de los mismos o requerir a los intervinientes para que terminen su exposición en el tiempo que se establezca en ese momento.

Intervención por alusiones.

Cuando a juicio del Presidente en el desarrollo de un debate se hicieran alusiones que impliquen juicios de valor o inexactitudes que afecten al decoro o dignidad de la persona o conducta de un concejal, podrá concederse al aludido el uso de la palabra por un tiempo no superior a dos minutos para que sin entrar en el fondo del asunto objeto del debate, conteste estrictamente a las alusiones realizadas.

Consumido el primer turno, si lo solicitará algún grupo se procederá a un segundo turno con una duración máxima de cinco minutos, consumido este segundo turno la Alcaldía puede dar por terminada la discusión que se cerrará con la intervención del proponente en la que se ratificará o modificará su propuesta y a continuación se someterá a votación.

No se admitirá otras interrupciones que las del Alcalde para llamar al orden o la cuestión debatida.

4.- Los miembros de la Corporación podrán en cualquier momento del debate pedir la palabra para plantear una cuestión de orden, invocando al efecto la norma cuya aplicación reclama. El alcalde resolverá lo que proceda, sin que por este motivo se entable debate alguno.

5.- El Secretario de la Corporación podrá solicitar el uso de la palabra al Alcalde para asesorar a la Corporación y podrá ser requerido por éste por razones de asesoramiento técnico o aclaración de conceptos.

Granja de Rocamora a 26 de septiembre de 2011

EL ALCALDE

Fdo. José Rocamora Ruiz

1119926

AYUNTAMIENTO DE JACARILLA**ANUNCIO**

Se hace público el Decreto 208/2011, dictado por la Alcaldía-Presidencia por el que; adoptado acuerdo por el Pleno del Ayuntamiento en sesión extraordinaria de fecha 14 de julio de 2011, aprobando la constitución de la Comisión Especial de Cuentas, el Sr. Alcalde resuelve:

Primero.- Efectuar la delegación de la Presidencia de la Comisión Especial de Cuentas a favor del Sr. Concejal D. Miguel Ángel Roch Díaz.

Segundo.- La delegación efectuada abarca las facultades de convocatoria y presidencia de la Comisión Especial de Cuentas, y cuantas sean precisas para el adecuado funcionamiento del citado órgano.

Lo que se expone para conocimiento general de los ciudadanos.

Jacarilla, 21 de septiembre de 2011.

El Alcalde, José Hernández Cabrera.

1119944

ANUNCIO

Se hace público el Decreto 207/2011, dictado por la Alcaldía-Presidencia, por el que a la vista de que se ha acordado la creación de la Junta de Gobierno Local, por el Pleno Municipal en sesión extraordinaria celebrada el pasado día 14 de julio de 2011, resuelve:

Primero.- Nombrar miembros de la Junta de Gobierno Local a los siguientes Concejales:

- D. Miguel Ángel Roch Díaz.
- D^a M^a Belén Martínez Gálvez.
- D^a Pilar Díaz Rodríguez.

Segundo.- Establecer la periodicidad de las sesiones ordinarias de la Junta de Gobierno Local, que tendrán lugar, el segundo y cuarto jueves, no festivo, de cada mes, a las 18,00 horas (si es festivo, se podrá adelantar o retrasar la fecha, sin que exceda de tres días hábiles).

Tercero.- Corresponderá a la Junta de Gobierno Local, así integrada, y bajo la presidencia de esta Alcaldía, la asistencia permanente a la misma en el ejercicio de sus atribuciones, las que expresamente le atribuyan las leyes, así como las siguientes delegadas por esta Alcaldía:

1. Aprobar la oferta de empleo público de acuerdo con el Presupuesto y la plantilla aprobada por el Pleno, así como aprobar las bases de las pruebas para la selección del personal y para los concursos de provisión de puestos de trabajo.

2. Las aprobaciones de los instrumentos de planeamiento de desarrollo del planeamiento general no expresamente atribuidas al Pleno, así como la de los instrumentos de gestión urbanística y de los proyectos de urbanización

3. Las contrataciones respecto de los contratos de obras, de suministros, de servicios, de gestión de servicios públicos, los contratos administrativos especiales, y los contratos privados cuando su importe no supere el 10% de los recursos ordinarios del Presupuesto ni, en cualquier caso, los seis millones de euros, incluidos los de carácter plurianual cuando su duración no sea superior a cuatro años, siempre que el importe acumulado de todas sus anualidades no supere ni el porcentaje indicado, referido a los recursos ordinarios del Presupuesto del primer ejercicio, ni la cuantía señalada; salvo las contrataciones de cuantía inferior a 3.000 €. No obstante, en casos de necesidad o urgencia, el Alcalde contratará dando cuenta a la Junta de Gobierno Local.

4. La adjudicación de concesiones sobre los bienes municipales y la adquisición de bienes inmuebles y derechos sujetos a la legislación patrimonial cuando su valor no supere el 10% de los recursos ordinarios del presupuesto ni el importe de tres millones de euros, así como la enajenación

del patrimonio, cuando su valor no supere el porcentaje ni la cuantía indicadas; salvo las concesiones y adquisiciones de cuantía inferior a 3.000 €. No obstante, en casos de necesidad o urgencia, el Alcalde adjudicará o adquirirá dando cuenta a la Junta de Gobierno Local.

5. La aprobación de los proyectos de obras y de servicios cuya contratación o concesión sea competencia del Alcalde y estén previstas en el Presupuesto.

6. El otorgamiento de las licencias, excepto las licencias de obra menor.

7. La autorización de obras y usos en suelo no urbanizable, y la adopción del informe municipal en los procedimientos que deban ser resueltos por otra Administración.

8. La concesión de subvenciones de cualquier naturaleza.

9. La resolución de expedientes de ayudas en materia de Servicios Sociales.

10. La aprobación de los padrones de contribuyentes, así como las liquidaciones de ingreso directo.

11. La resolución de cualquier solicitud o cuestión referente a las citadas atribuciones.

Lo que se expone para conocimiento general de los ciudadanos.

Jacarilla, 21 de septiembre de 2011.

El Alcalde, José Hernández Cabrera.

1119945

AYUNTAMIENTO DE LA NUCÍA**EDICTO**

De conformidad con lo dispuesto en los artículos 59.4 y 61 de la Ley 30/1992, de 26 de noviembre, de Régimen Jurídico de las Administraciones Públicas y del Procedimiento Administrativo Común, se hace pública la notificación de los siguientes:

Licencias de Ocupación 2^a.

53/11 - D. Víctor Bernal González, C. Alatxa, 5.A - Falta documentación.

18/09 - Global Mar Inversiones, S.L. Av. Coloma, 1 pz sol 25 - Falta documentación.

Ya que habiéndose intentado la notificación a los mismos en el último domicilio conocido ésta no se ha podido practicar.

Para subsanar tales deficiencias, se establece un plazo máximo de 15 días. Todo ello de conformidad con lo dispuesto en el artículo 9.4 del Reglamento de Servicios de las Corporaciones Locales de 17 de junio de 1.955. Advertiéndole, que de no hacerlo se entenderá que desiste de su derecho, quedando paralizada la tramitación del expediente archivándose sin más trámite.

La Nucía, 20 de septiembre de 2011.

El Alcalde, Bernabé Cano García.

1119446

AYUNTAMIENTO DE PARCENT**EDICTO**

D. MÁXIMO REVILLA MARTÍNEZ, Alcalde-Presidente del M.I. Ayuntamiento de Parcent, EXPONGO AL PÚBLICO:

«De conformidad con lo dispuesto en los artículos 59.5 de la Ley 30/1992, de 26 de noviembre, de Régimen Jurídico de las Administraciones Públicas y del Procedimiento Administrativo Común, intentada la notificación al siguiente interesado o a sus representantes legales, sin haberse podido practicar, por causas no imputables a este Ayuntamiento, se procede a la siguiente notificación de la Resolución de esta Alcaldía núm. 20110905IP01, cuyo tenor es el siguiente:

Antecedentes:

PRIMERO.- Dada cuenta del informe del Técnico Municipal de catorce de abril de dos mil once, quien, a instancias de la Alcaldía, informó:

«Martín González Gómez, Técnico Municipal, a requerimiento de la Alcaldía-Presidencia del Ayuntamiento de Parcent, en relación con la obra de edificación de 10 viviendas adosadas y piscina, en C/ Els Planets chaflán Av. Benidorm, S/N (Ref. Cat. 4928507YH5942N0001DR), emite el siguiente informe:

ANTECEDENTES:

1. En fecha 26 de enero de 2006 se concede la licencia a la mercantil Els Terrenys de Benixabia SL, con CIF: B-53.474.961, para la construcción «Diez viviendas adosadas y piscina» sita en C/ Els Planets chaflán Av. Benidorm, S/N», según expediente nº. 67/05.

2. El Decreto de Alcaldía de fecha 26 de enero de 2006, cita textualmente en el punto 2 apartado b), «Los plazos para comenzar la obra será de seis meses, a partir del día de la notificación del acuerdo, y el de terminación, de doce meses, a partir del comienzo que podrá prorrogarse a instancias del peticionario por seis meses más.»

3. Las vigentes Normas Subsidiarias del Planeamiento de Parcent, establecen en el artículo 21 que «Las licencias caducarán al año siguiente de su otorgamiento»

4. De acuerdo con lo dispuesto en el artículo 198 de la Ley Urbanística Valenciana, se cita textualmente:

«La declaración de caducidad extinguirá la licencia, no pudiéndose iniciar ni proseguir las obras si no se solicita y obtiene una nueva ajustada a la ordenación urbanística en vigor. Si la obra o instalación quedase inacabada o paralizada durante tiempo superior a un año desde la declaración de caducidad procederá la sujeción del inmueble al régimen de edificación forzosa»

«Los Ayuntamientos podrán conceder prórrogas de los plazos de las licencias por una sola vez y por un nuevo plazo no superior al inicialmente acordado, siempre que la licencia sea conforme con la ordenación urbanística vigente en el momento de su otorgamiento.»

5. Tras la inspección ocular realizada el día 16 de noviembre de 2010, en el lugar de la obra sita en C/ Els Planets chaflán Avd. Benidorm, S/N de Parcent, se observa que la obra se encuentra totalmente paralizada, en un estado de abandono y sin vallar, como se puede observar en la documentación gráfica que aporta en este informe (ANEXO FOTOGRÁFICO I).

6. Tras realizar reiteradas inspecciones oculares posteriores en los días 28 de febrero de 2011 (ANEXO FOTOGRÁFICO II) y 12 de abril de 2011 (ANEXO FOTOGRÁFICO III), en el lugar de la obra sita en C/ Els Planets chaflán Avd. Benidorm, S/N de Parcent, se verifica las observaciones ya expuestas en el punto 5, que la obra se encuentra totalmente paralizada, en un estado de abandono, sin vallar y con obras de urbanización por finalizar, como se puede observar en la documentación gráfica que aporta en este informe.

7. De acuerdo con lo dispuesto en el artículo 206 de la Ley Urbanística Valenciana, se cita la exigencia de que los propietarios de terrenos, construcciones y edificios deberán mantenerlos en condiciones de seguridad.

8. Atendiendo a las obligaciones del Promotor contempladas en EL REAL DECRETO 1627/1997, de 24 de octubre, por el que se establecen disposiciones mínimas de seguridad y salud en las obras de construcción.

9. Según las vigentes Normas Subsidiarias del Planeamiento de Parcent, en los artículos 30, 31, 32 33, 34 y 35 relativos a precauciones durante la ejecución de las obras.

INFORMA:

1. Según los antecedentes este técnico es de la opinión de que se debe incoar declarativo de caducidad de la licencia de obra mayor, el Promotor deberá renovar la correspondiente licencia municipal aportando la documentación necesaria, en un plazo máximo de quince días y advirtiendo que mientras tanto no se podrán continuar las obras y:

a) En caso de que se solicitara prórroga, conceder única prórroga por un plazo de seis meses.

b) En el caso de que no se solicitara prórroga, proceder a declarar de modo definitivo la caducidad del expediente.

2. Por otro lado se denuncia la necesidad de subsanar las deficiencias observadas en referencia a las precauciones a adoptar durante la ejecución de la obra, en especial las relativas al vallado, debido a la peligrosidad que implican.»

SEGUNDO.- Que de los indicados plazos, han sido incumplidos por la mercantil licenciataria, y en concreto los que corresponden a la finalización y plazo máximo de interrupción de las obras una vez iniciadas, sin que por el promotor se haya solicitado prórroga de los mismos, y sin que conste la existencia de causa no imputable al interesado que justifique el incumplimiento de los mismos.

TERCERO.- De conformidad con lo preceptuado en el Artículo 198, de 30 de diciembre, de la Ley de la Generalitat Urbanística Valenciana, y el art. 479 del Decreto del Gobierno Valenciano 67/2006 que versa sobre la Caducidad de las licencias, 1. Todas las licencias se otorgarán por plazo determinado tanto para iniciar, como para terminar las obras, salvo las referidas a los usos, que tendrán vigencia indefinida sin perjuicio de la obligación legal de adaptación a las normas que en cada momento los regulen. 2. Los Ayuntamientos podrán conceder prórrogas de los plazos de las licencias por una sola vez....., siempre que la licencia sea conforme con la ordenación urbanística vigente en el momento de su otorgamiento. 3. El órgano competente para conceder la licencia declarará, de oficio o a instancia de parte, la caducidad de las licencias, previa audiencia al interesado, una vez transcurridos los plazos correspondientes. 4. La declaración de caducidad extinguirá la licencia, no pudiéndose iniciar ni proseguir las obras si no se solicita y obtiene una nueva ajustada a la ordenación urbanística en vigor. Si la obra o instalación quedase inacabada o paralizada durante tiempo superior a un año desde la declaración de caducidad procederá la sujeción del inmueble al régimen de edificación forzosa.

CUARTO.- La caducidad se produce por el mero transcurso del plazo de tiempo fijado por la Ley, o el de la eventual prórroga otorgada por el Ayuntamiento.

QUINTO.- La declaración de caducidad debe dictarse por el órgano municipal competente para el otorgamiento de la licencia urbanística, previa audiencia del interesado durante un plazo de 15 días, y debe notificarse en un plazo de tres meses desde el inicio del procedimiento.

SEXTO.- Atendido que el procedimiento de declaración de caducidad, tuvo inicio por Resolución de esta Alcaldía de fecha doce de mayo de dos mil once, cuya notificación no se produjo a la empresa licenciataria, por resultar desconocido su destinatario en el domicilio que designó a efecto de notificaciones, sin que conste notificada a esta Entidad Local variación alguna del mismo.

SÉPTIMO.- Conforme al art. 479.3 del Decreto del Gobierno Valenciano 67/2006 (ROGTU), en relación al art. 42.3.a) de la Ley 30/1992, de 26 de noviembre, procede declarar la caducidad del procedimiento incoado por Resolución de esta Alcaldía de doce de mayo de dos mil once, e iniciar otro, pues dicho procedimiento no fue terminado en el plazo de tres meses previsto como máximo.

OCTAVO.- Dada cuenta del informe del Técnico Municipal de cinco de septiembre de dos mil once, quien, a instancias de la Alcaldía, nuevamente informa:

Martín González Gómez, Técnico Municipal, a requerimiento de la Alcaldía-Presidencia del Ayuntamiento de Parcent, en relación con la obra de edificación de 10 viviendas adosadas y piscina, en C/ Els Planets chaflán Avda. Benidorm, S/N (Ref. Cat. 4928507YH5942N0001DR), emite el siguiente informe:

ANTECEDENTES:

10. En fecha 26 de enero de 2006 se concede la licencia a la mercantil Els Terrenys de Benixabia SL, con CIF: B-53.474.961, para la construcción «Diez viviendas adosadas y piscina» sita en C/ Els Planets chaflán Avd. Benidorm, S/N», según expediente nº. 67/05

11. El Decreto de Alcaldía de fecha 26 de enero de 2006, cita textualmente en el punto 2 apartado b), «Los plazos para comenzar la obra será de seis meses, a partir del día de la notificación del acuerdo, y el de terminación, de doce meses,

a partir del comienzo que podrá prorrogarse a instancias del peticionario por seis meses más.»

12. Las vigentes Normas Subsidiarias del Planeamiento de Parcent, establecen en el artículo 21 que «Las licencias caducarán al año siguiente de su otorgamiento»

13. De acuerdo con lo dispuesto en el artículo 198 de la Ley Urbanística Valenciana, se cita textualmente:

«La declaración de caducidad extinguirá la licencia, no pudiéndose iniciar ni proseguir las obras si no se solicita y obtiene una nueva ajustada a la ordenación urbanística en vigor. Si la obra o instalación quedase inacabada o paralizada durante tiempo superior a un año desde la declaración de caducidad procederá la sujeción del inmueble al régimen de edificación forzosa»

«Los Ayuntamientos podrán conceder prórrogas de los plazos de las licencias por una sola vez y por un nuevo plazo no superior al inicialmente acordado, siempre que la licencia sea conforme con la ordenación urbanística vigente en el momento de su otorgamiento.»

14. Tras la inspección ocular realizada el día 16 de noviembre de 2.010, en el lugar de la obra sita en C/ Els Planets chaflán Avd. Benidorm, S/N de Parcent, se observa que la obra se encuentra totalmente paralizada, en un estado de abandono y sin vallar, como se puede observar en la documentación gráfica que aporta en este informe (ANEXO FOTOGRÁFICO I).

15. Tras realizar reiteradas inspecciones oculares posteriores en los días 28 de febrero de 2011 (ANEXO FOTOGRÁFICO II), 12 de abril de 2011 (ANEXO FOTOGRÁFICO III) y 2 de septiembre de 2011 (ANEXO FOTOGRÁFICO IV) en el lugar de la obra sita en C/ Els Planets chaflán Avd. Benidorm, S/N de Parcent, se verifica las observaciones ya expuestas en el punto 5, que la obra se encuentra totalmente paralizada, en un estado de abandono, sin vallar y con obras de urbanización por finalizar, como se puede observar en la documentación gráfica que aporta en este informe.

16. De acuerdo con lo dispuesto en el artículo 206 de la Ley Urbanística Valenciana, se cita la exigencia de que los propietarios de terrenos, construcciones y edificios deberán mantenerlos en condiciones de seguridad.

17. Atendiendo a las obligaciones del Promotor contempladas en El REAL DECRETO 1627/1997, de 24 de octubre, por el que se establecen disposiciones mínimas de seguridad y salud en las obras de construcción.

18. Según las vigentes Normas Subsidiarias del Planeamiento de Parcent, en los artículos 30, 31, 32 33, 34 y 35 relativos a precauciones durante la ejecución de las obras.

INFORMA:

3. Según los antecedentes este técnico es de la opinión de que se debe incoar declarativo de caducidad de la licencia de obra mayor, el Promotor deberá renovar la correspondiente licencia municipal aportando la documentación necesaria, en un plazo máximo de quince días y advirtiendo que mientras tanto no se podrán continuar las obras y:

c) En caso de que se solicitara prórroga, conceder única prórroga por un plazo de seis meses.

d) En el caso de que no se solicitara prórroga, proceder a declarar de modo definitivo la caducidad del expediente.

4. Por otro lado se denuncia la necesidad de subsanar las deficiencias observadas en referencia a las precauciones a adoptar durante la ejecución de la obra, en especial la relativa al vallado de obra, debido a la peligrosidad que implica, la ejecución del mismo realizando «una valla metálica prefabricada de chapa ciega galvanizada de 2,00 m., de altura y 1 mm., de espesor, con soportes galvanizados separados cada 2,00 m., sobre bases de hormigón, incluido colocación», considerando un desarrollo de 178,00 m., ascendería a la cantidad aproximada de 7.000,00 €, por lo cual se concede un plazo máximo de quince días para la ejecución del mismo, en caso contrario considero que debería ser realizado por este Ayuntamiento, asumiendo el coste en primera instancia para posteriormente proceder a repercutir el mismo a la Propiedad.

Es todo cuanto en descargo de mi cometido vengo a informar en Parcent a cinco de septiembre de dos mil once.

El Arquitecto Municipal.

Fdo.: Martín González.

ANEXO FOTOGRÁFICO I (16-11-2010)



ANEXO FOTOGRÁFICO II (28-02-2011)

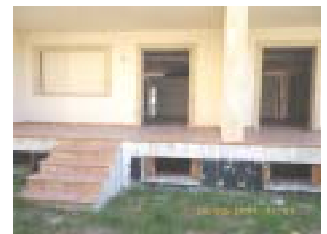
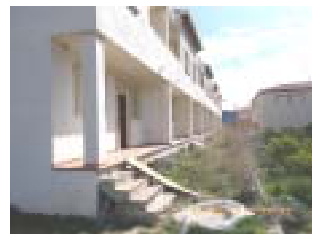

ANEXO FOTOGRÁFICO III (12-04-2011)



ANEXO FOTOGRAFICO IV (2-09-2011)

En su virtud,
RESUELVO:

PRIMERO.- Declarar la caducidad del procedimiento declarativo de la extinción del derecho a edificar iniciado por Resolución de esta Alcaldía de doce de mayo de dos mil once respecto de la licencia de edificación concedida en fecha 26 de enero de 2006 se concede a la mercantil ELS TERRENYS DE BENIXABIA, SL, todo ello por no haberse terminado en el plazo legalmente impuesto.

SEGUNDO.- Iniciar expediente declarativo de la extinción del derecho de edificar, con caducidad de la licencia de edificación concedida en fecha 26 de enero de 2006 se concede a la mercantil ELS TERRENYS DE BENIXABIA, SL, licencia de edificación para la construcción de un edificio de 10 viviendas adosadas y piscina, sita en el C/ Els Planets chaffán Av. Benidorm, s/n, por incumplimiento de los plazos establecidos en la misma, del que es promotor la mercantil ELS TERRENYS DE BENIXABIA, SL, de conformidad con lo dispuesto en los informes técnicos emitidos y que constan en el cuerpo de esta Resolución.

TERCERO.- Conceder audiencia al interesado durante un plazo de 15 días a fin de que pueda aducir alegaciones y aportar documentos u otros elementos de juicio que estime oportunos.

CUARTO.- REQUERIR a la licenciataria ELS TERRENYS DE BENIXABIA, SL, única licenciataria hasta el vigente momento, para que en un plazo no superior a quince días adopte las medidas de seguridad correspondientes a fin de subsanar las deficiencias observadas, y puestas de manifiesto en el informe técnico de cinco de septiembre de dos mil once, en referencia a las precauciones a adoptar durante la ejecución de la obra, en especial la relativa al vallado de obra, debido a la peligrosidad que implica, la ejecución del mismo realizando «una valla metálica prefabricada de chapa ciega galvanizada de 2,00 m., de altura y 1 mm., de espesor, con soportes galvanizados separados cada 2,00 m., sobre bases de hormigón, incluido colocación», considerando un desarrollo de 178,00 m., ascendería a la cantidad aproximada de 7.000,00 €, por lo cual se concede un plazo máximo de quince días para la ejecución del mismo, en caso contrario considero que debería ser realizado por este Ayuntamiento, asumiendo el coste en primera instancia para posteriormente proceder a repercutir el mismo a la Propiedad.

QUINTO.- Conforme al art. 502 del ROGTU, El incumplimiento de las órdenes de ejecución facultará al Ayuntamiento para acordar su ejecución subsidiaria o la imposición de multas coercitivas, en ambos casos hasta el límite del deber legal de conservación y previo apercibimiento al interesado. Las multas coercitivas podrán imponerse hasta lograr la total ejecución de lo dispuesto en las órdenes

de ejecución, con un máximo de diez multas sucesivas impuestas con periodicidad mínima mensual, por un importe máximo equivalente, para cada multa, al 10% del valor de las obras ordenadas, que se estima en 7.000 euros. Las multas coercitivas son independientes de las sanciones que se impongan por las infracciones urbanísticas derivadas del incumplimiento de las órdenes de ejecución, y compatibles con las mismas. Los costes de la ejecución subsidiaria de las órdenes de ejecución y el importe de las multas coercitivas que se impongan, en su caso, pueden exigirse mediante el procedimiento administrativo de apremio.

SEXTO.- Notifíquese la presente resolución a la licenciataria, al arquitecto proyectista, al arquitecto técnico-coordinador de seguridad, haciéndose constar que no pone fin a la vía administrativa, y que por tratarse de un acto de mero trámite, contra la presente no cabe recurso, sin perjuicio de que pueda interponer el que estime procedente.

Lo que le notifico.

Parcent, veintidós de septiembre de dos mil once.

El Alcalde, Máximo Revilla Martínez.

1120029

AJUNTAMENT DELS POBLETS

ANUNCI DE LICITACIÓ

SUBHASTA DE BÉNS PATRIMONIALS

1.- Entitat adjudicadora: dades generals i dades per a l'obtenció de la informació:

- a) Organisme: AJUNTAMENT DELS POBLETS
- b) Dependència que tramita l'expedient: Secretaria
- c) Obtenció de documentació i informació:

- 1.- Dependència: Secretaria
- 2.- Domicili: Av. Jaume I nº 7
- 3.- Localitat i codi postal: Els Poblets, 03779
- 4.- Telèfon: 966474399
- 5.- Fax: 966474287

- 6.- Correu electrònic: ajuntament@els-poblets.org
- 7.- Direcció d'internet del perfil del contractant:

www.elspoblets.es

- 2.- Objecte del contracte:

a) Tipus: Contracte de compravenda de béns patrimonials

- b) Descripció:

LOTE 1:

Finca de 240,61 m2 amb nº de policia Pda. Gironets C/ 11 nº 2 A. Amb ús residencial; amb façana al carrer 11 de la Pda. Gironets i C/ 10 C de Pda. Gironets. Linda al Nord amb finca (lote 2) Pda. Gironets C/ 11 nº 2B; Sud amb C/ 10 C Pda. Gironets; Oest C/ 11 Pda. Gironets i a l'Est amb finca Camí de les Marjaletes nº 31. Referència cadastral 1255360BD4015N. Inscrita en el Registre de la Propietat de Dènia, al tomo 423, llibre 69, folio 141, finca nº 4188. Valorada en 47.571,00 € (IVA inclòs).

LOTE 2:

Finca de 200 m2 amb nº de policia Pda. Gironets C/ 11 nº 2 B. Amb ús residencial; amb façana al C/ 11 de la Pda. Gironets. Linda al Nord amb finca (lote 3) Pda. Gironets C/ 11 nº 2 C; Sud amb finca (lote 1) Pda. Gironets C/ 11 nº 2 A; a l'Oest amb C/ 11 Pda. Gironets i a l'Est amb finca Camí de les Marjaletes nº 31. Referència cadastral 1255359BD4015N. Inscrita en el Registre de la Propietat de Dènia, al tomo 423, llibre 69, folio 140, finca nº 4187. Valorada en 39.542,00 € (IVA inclòs).

LOTE 3:

Finca de 200 m2 amb nº de policia Pda. Gironets C/ 11 nº 2 C. Amb ús residencial; amb façana al C/ 11 de la Pda. Gironets. Linda al Nord amb finca (lote 4) Pda. Gironets C/ 11 nº 2 D; Sud amb finca (lote 2) Pda. Gironets C/ 11 nº 2 B; a l'Oest amb C/ 11 Pda. Gironets i a l'Est amb finca Camí de les Marjaletes nº 31. Referència cadastral 1255358BD4015N. Inscrita en el Registre de la Propietat de Dènia, al tomo 423, llibre 69, folio 139, finca nº 4186. Valorada en 39.542,00 € (IVA inclòs).

LOTE 4:

Finca de 200 m2 amb nº de policia Pda. Gironets C/ 11 nº 2 D. Amb ús residencial; amb façana al C/ 11 de la Pda. Gironets. Linda al Nord amb finca (lote 4) Pda. Gironets C/ 11 nº 2 E; Sud amb finca (lote 3) Pda. Gironets C/ 11 nº 2 C; a l'Oest amb C/ 11 Pda. Gironets i a l'Est amb finca Camí de les Marjaletes nº 31 i Camí de les Marjaletes nº 39. Referència cadastral 1255357BD4015N. Inscrita en el Registre de la Propietat de Dénia, al tomo 423, llibre 69, folio 138, finca nº 4185. Valorada en 39.542,00 € (IVA inclòs).

LOTE 5:

Finca de 200 m2 amb nº de policia Pda. Gironets C/ 11 nº 2 E. Amb ús residencial; amb façana al C/ 11 de la Pda. Gironets. Linda al Nord amb finca (lote 4) Pda. Gironets C/ 11 nº 2 F; Sud amb finca (lote 4) Pda. Gironets C/ 11 nº 2 D; a l'Oest amb C/ 11 Pda. Gironets i a l'Est amb finca Camí de les Marjaletes nº 39 i Camí de les Marjaletes nº 45. Referència cadastral 1255356BD4015N. Inscrita en el Registre de la Propietat de Dénia, al tomo 423, llibre 69, folio 137, finca nº 4184. Valorada en 39.542,00 € (IVA inclòs).

LOTE 6:

Finca de 200 m2 amb nº de policia Pda. Gironets C/ 11 nº 2 F. Amb ús residencial; amb façana al C/ 11 de la Pda. Gironets. Linda al Nord amb finca Pda. Gironets C/ 11 nº 2; Sud amb finca (lote 5) Pda. Gironets C/ 11 nº 2 E; a l'Oest amb C/ 11 Pda. Gironets i a l'Est amb finca Camí de les Marjaletes nº 45. Referència cadastral 1255355BD4015N. Inscrita en el Registre de la Propietat de Dénia, al tomo 423, llibre 69, folio 136, finca nº 4183. Valorada en 39.542,00 € (IVA inclòs).

c) Divisió per lotes: Si

3.- Tramitació i procediment

a) Tramitació: Ordinària

b) Procediment: Obert

c) Subhasta electrònica: No

d) Criteris d'adjudicació:

l. Millora del preu a l'alça.

4.- Garanties exigides:

a) Provisional: 2% del tipus de licitació

LOTE 1 = 806,29 €

LOTE 2 = 670,20 €

LOTE 3 = 670,20 €

LOTE 4 = 670,20 €

LOTE 5 = 670,20 €

LOTE 6 = 670,20 €

5.- Presentació d'ofertes:

a) Data límit de presentació: trenta dies naturals comptadors des del següent a la publicació d'aquest anunci al Butlletí Oficial de la Província d'Alacant.

b) Modalitat de presentació: Segons el plec de clàusules administratives.

c) Lloc de presentació :

1.- Dependència: Secretaria

2.- Domicili: Av. Jaume I nº 7

3.- Localitat i codi postal: Els Poblets, 03779

4.- Telèfon: 966474399

5.- Fax: 966474287

9.- Obertura d'ofertes:

a) Descripció: Segons el plec de clàusules administratives

b) Direcció: Av. jaume I nº 7

c) Localitat i codi postal: Els Poblets 03779

d) Data i hora: Segons el plec de clàusules administratives ELS POBLETS a 22 de setembre de 2011.

L'ALCALDE, JAIME IVARS MUT.

1119630

AYUNTAMIENTO DE REDOVÁN**ANUNCIO****APROBACIÓN PROVISIONAL**

El Pleno del Ayuntamiento de Redován, en sesión ordinaria celebrada el día 26 de septiembre de 2011, acordó

la aprobación provisional de la Ordenanza Fiscal Reguladora de la Tasa por prestación de servicio de Escuela Deportiva Municipal de Fútbol, y la Ordenanza Fiscal reguladora de la Tasa por prestación de servicio de Formación de Personas Adultas del municipio de Redován.

Y en cumplimiento de lo dispuesto en el artículo 17.2 del Real Decreto Legislativo 2/2004, de 5 de marzo, por el que se aprueba el Texto Refundido de la Ley Reguladora de las Haciendas Locales, se somete el expediente a información pública por el plazo de treinta días a contar desde el día siguiente de la inserción de este anuncio en el Boletín Oficial de la Provincia, para que los interesados puedan examinar el expediente y presentar las reclamaciones que estimen oportunas.

Si transcurrido dicho plazo no se hubiesen presentado reclamaciones, se considerará aprobado definitivamente dicho Acuerdo.

En Redován, a 27 de septiembre de 2011.

EL ALCALDE, Emilio M. Fernández Escudero.

1119924

ANUNCIO**APROBACIÓN PROVISIONAL**

El Pleno del Ayuntamiento de Redován, en sesión ordinaria celebrada el día 26 de septiembre de 2011, acordó la aprobación inicial de la ORDENANZA MUNICIPAL DE ADMINISTRACIÓN DE ELECTRÓNICA DEL AYUNTAMIENTO DE RDOVÁN, y en cumplimiento de lo dispuesto en los artículos 49 y 70.2 de la Ley 7/1985, de 2 de abril, Reguladora de las Bases del Régimen Local, y en el artículo 56 del Real Decreto Legislativo 781/1986, de 18 de abril, por el que se aprueba el Texto Refundido de las disposiciones legales vigentes en materia de Régimen Local, se somete el expediente a información pública por el plazo de treinta días, a contar desde el día siguiente a la inserción de este anuncio en el Boletín Oficial de la Provincia, para que pueda ser examinado y se presenten las reclamaciones que estimen oportunas.

Si transcurrido dicho plazo no se hubiesen presentado reclamaciones, se considerará aprobado definitivamente dicho Acuerdo.

En Redován, a 27 de septiembre de 2011.

EL ALCALDE, Emilio M. Fernández Escudero.

1119927

AYUNTAMIENTO DE VILLAJYOSA**ANUNCIO**

El Ayuntamiento Pleno en sesión ordinaria celebrada el 17 de marzo de 2011 aprobó inicialmente la Ordenanza de Administración Electrónica del Ayuntamiento de Villajoyosa.

Sometida a información pública por un plazo de 30 días, mediante publicación de anuncio en el Boletín Oficial de la Provincia de Alicante nº 60 de fecha 28 de marzo de 2011 no se presentaron alegaciones, publicándose íntegramente la Ordenanza, conforme a lo que determina el art. 196.2 del Reglamento de Organización, Funcionamiento y Régimen Jurídico de las Entidades Locales:

REGLAMENTO DE ORGANIZACIÓN Y FUNCIONAMIENTO DE LA OFICINA DE ATENCIÓN AL CIUDADANO PREÁMBULO

La Oficina de Atención al Ciudadano es un servicio municipal con vocación específica de servicio público que incorpora técnicas modernas de atención al cliente y en el que se concentra la atención al público, estando dotado de la organización y medios necesarios para dar solución a la mayoría de las demandas que los ciudadanos dirigen al Ayuntamiento cuyos principales objetivos son:

- Fomentar la confianza mutua y el respeto entre los ciudadanos y la Administración Local.

- Facilitar a los ciudadanos su relación con el Ayuntamiento.

- Integrar en una sola oficina los trámites administrativos que se deriven de las competencias asignadas al Ayuntamiento.

- Conseguir, dentro del ámbito municipal, asumir una cultura administrativa centrada en el servicio al ciudadano.

- Implicar en el proyecto a todo el personal al cargo de los diferentes servicios.

Las ventajas que la puesta en funcionamiento de un servicio de estas características en el desempeño de su doble función de gestión e información aporta, son las siguientes:

Para los ciudadanos:

- Favorece el trato personal e individualizado con el público.

- Resuelve todas aquellas demandas de carácter general y que pueden ser normalizadas.

- Se obtiene una mayor agilidad y rapidez en la atención de las demandas.

- Posee información y la canaliza de tal manera que se evitan situaciones de desorientación al ciudadano para dar una solución a sus demandas.

- Filtra las consultas que el ciudadano plantea en el sentido de que sólo envía al Área competente a aquellos ciudadanos cuya demanda sea específica.

Para el propio Ayuntamiento:

- Racionaliza los recursos, principalmente humanos, debido a las economías que de la organización horizontal se derivan.

- Aporta una imagen del Ayuntamiento se servicio público volcado en la solución de las demandas del ciudadano.

- Permite un contacto directo y responsable con el ciudadano, bajo un concepto de servicio público, que posibilita una disposición de mejora permanente (atención de sugerencias, etc.)

- Los conceptos «barrera-filtro» y «conductor» propios del servicio, aportan ventajas como:

- Elimina el flujo de público por los diferentes servicios de la Organización, permitiendo una mayor concentración y dedicación a la gestión dentro de las Áreas.

- Produce una mejora global de la productividad en los diferentes servicios de gestión y administración municipales.

Artículo 1. Objeto

El presente reglamento tiene por objeto establecer los principios básicos y las normas procedimentales comunes a todas las actividades y funciones que se asignan a la Oficina de Atención al Ciudadano (en adelante OAC).

Artículo 2. Definición OAC

La OAC es un servicio municipal con vocación específica de servicio público que incorpora técnicas modernas de atención al cliente y en el que se concentra la atención al público, estando dotado de la organización y medios necesarios para dar solución a la mayoría de las demandas que los ciudadanos dirigen al Ayuntamiento.

Artículo 3. Funciones

Las actividades de la OAC se engloban en las siguientes funciones:

1. De recepción y acogida de los ciudadanos, al objeto de facilitarles la orientación y ayuda que precisen en el momento inicial de su visita.

2. De información, cuya finalidad es la de ofrecer las aclaraciones y ayudas de índole práctica que los ciudadanos requieren sobre procedimientos, trámites, requisitos y documentación para los proyectos, actuaciones o solicitudes que se propongan realizar.

3. Mantenimiento de la información municipal contenida en la base de datos.

4. Gestión de aquellos trámites municipales compartidos con los servicios municipales, en su caso.

5. Canalización de los avisos, quejas y sugerencias ciudadanas hasta los servicios municipales.

6. De información del estado de tramitación de los procedimientos.

Artículo 4. Principios orientadores

Los principios orientadores que caracterizan la OAC son los siguientes:

- Orientación a la ciudadanía.

- Accesibilidad del ciudadano a servicios que se prestan de manera ágil.

- Veracidad de la información suministrada al ciudadano.

- Profesionalidad

Artículo 5. Medios de difusión de la información

Al objeto de hacer llegar al ciudadano la información que precisa se utilizarán los medios de difusión que en cada circunstancia resulten adecuados, potenciando aquellos que posibiliten la información a distancia, ya se trate de publicaciones, sistemas telefónicos o cualquier otra forma de comunicación que los avances tecnológicos permitan.

Artículo 6. Privacidad

En la tramitación de las gestiones a través de la OAC se establecerán los mecanismos necesarios para asegurar la identidad del comunicante y garantizar la total privacidad de los datos personales en cada una de las líneas de actuación del servicio.

Artículo 7. Personal de la OAC

El personal de la OAC deberá dominar las dos lenguas oficiales de acuerdo con la legislación vigente.

La OAC contará en todo momento con un mínimo de cuatro tramitadores y, a fin de mantener el servicio cubierto, se establecerá el siguiente sistema de suplencias:

1º Serán tramitadores suplentes las personas especialmente formadas para ello, según los criterios que se establezcan al efecto.

2º En defecto de los anteriores realizarán suplencias el personal incluido en los listados confeccionados por los Referentes de Área, según los criterios que se establezcan al efecto.

Artículo 8. Relación con las Áreas funcionales

La OAC está configurada como un servicio diferenciado dentro de la estructura municipal, al servicio de las diferentes Áreas funcionales del Ayuntamiento de acuerdo a la consecución de su objetivo principal de atención personalizada al público.

Las Áreas funcionales municipales son las responsables últimas de todas las actuaciones que, respecto a las materias que les corresponden funcionalmente, desarrolle la OAC independientemente de aquellas encomendadas a este nuevo servicio y que sean de responsabilidad propia.

La OAC colaborará con las diferentes Áreas funcionales del Ayuntamiento mediante la organización y prestación, en sus instalaciones, de aquellas iniciativas y actividades que requieran de la información y atención de la población general.

Artículo 9. Referentes de Área

Para garantizar la adecuada coordinación de la OAC con las Áreas funcionales del Ayuntamiento se crea la figura del Referente de Área que será designado entre el personal de cada área funcional por resolución de la concejalía delegada o por resolución de Alcaldía. En caso de no realizarse dicha designación expresa se entenderá que el Referente coincide con el Jefe, Responsable o persona de mayor nivel en cada área. Asimismo en dicha designación se incluirá al suplente del Referente de Área para los casos de ausencia, vacante o enfermedad.

Artículo 10. Funciones de los Referentes de Área

A. Servir de interlocutor o puente entre la OAC y el Área correspondiente, ofreciendo apoyo al personal del Servicio cuando sea requerido.

B. Mantener informado al responsable de la OAC sobre todas las actuaciones del Área que tengan repercusión de cara al ciudadano, tales como el estado de tramitación de los procedimientos, quejas y reclamaciones, anuncios, campañas, y en general de cuantas actividades desarrolle el Área.

C. Velar y coordinar las actuaciones necesarias de respuesta dentro de su Área por las demandas presentadas en la OAC por el ciudadano.

D. Controlar el correcto cumplimiento del contenido de los procedimientos, y comunicar cualquier variación de los mismos.

E. Notificar a la OAC cualquier variación en la estructura orgánica del servicio u otros datos relevantes (cambio de personal responsable, traslado de dependencias, números de teléfono, etc.)

F. Comunicar con suficiente antelación toda modificación que afecte a los procedimientos que se gestionan en la OAC y especialmente a las referidas a ordenanzas y reglamentos municipales especificando la fecha de aplicación,

G. Elaborar un listado con el personal disponible para la realización de suplencias en la OAC, en caso de necesidades del servicio. Dicho listado deberá mantenerse actualizado en cada momento.

Artículo 11. Responsabilidad de los Referentes

Los Referentes, o en su caso, Jefes o Responsables de Área serán responsables de las funciones descritas en el artículo anterior.

Artículo 12. Estadística de gestión

La OAC emitirá a los servicios municipales una estadística mensual sobre el número de consultas, avisos, quejas y sugerencias recibidas, así como el resultado de su gestión.

Artículo 13. Manual de procedimientos de la OAC

El manual de procedimientos será el elemento regulador de la actuación pormenorizada de la OAC en todos los trámites y procedimientos.

El manual de procedimientos de la OAC se aprobará por resolución de Alcaldía o por acuerdo de Junta de Gobierno.

Artículo 14. Modificación del Manual de Procedimientos

La modificación del manual de procedimientos de la OAC se realizará mediante resolución de Alcaldía o por acuerdo de Junta de Gobierno.»

Villajoyosa a 26 de septiembre de 2011.

El Alcalde, Jaime Lloret Lloret.

1119902

ANUNCIO

El Ayuntamiento Pleno en sesión ordinaria celebrada el 17 de marzo de 2011 aprobó inicialmente la Ordenanza de Administración Electrónica del Ayuntamiento de Villajoyosa.

Sometida a información pública por un plazo de 30 días, mediante publicación de anuncio en el Boletín Oficial de la Provincia de Alicante nº 60 de fecha 28 de marzo de 2011 no se presentaron alegaciones, publicándose íntegramente la Ordenanza, conforme a lo que determina el art. 196.2 del Reglamento de Organización, Funcionamiento y Régimen Jurídico de las Entidades Locales:

Ordenanza de desarrollo del ejercicio del servicio público mediante la utilización de medios electrónicos en la Administración municipal

PREÁMBULO

El Ayuntamiento de Villajoyosa lleva años trabajando en diferentes proyectos relacionados con la Modernización municipal, en la puesta en marcha de servicios electrónicos y en definitiva en el impulso de la sociedad de la información y el conocimiento.

Se suele llamar Administración electrónica a aquel Modelo de Administración Pública basado en el uso de las nuevas tecnologías combinado con aquellos cambios organizativos y jurídicos necesarios con el objetivo de mejorar la eficacia interna, las relaciones interadministrativas y las relaciones con las empresas, organizaciones y personas.

El Ayuntamiento de Villajoyosa considera que la Administración es única para el ciudadano independientemente de los canales y los medios a través de los cuales se presten los servicios, sean éstos desempeñados de forma presencial o mediante la utilización de mecanismos electrónicos. Por tanto, preferimos no hablar de Administración electrónica sino de la prestación del servicio público por medios electrónicos.

El impulso del ejercicio del servicio público mediante la utilización de medios electrónicos se fundamenta en el artículo 45 de la Ley 30/1992, de 26 de noviembre, de Régimen Jurídico de las Administraciones Públicas y del Procedimiento Administrativo Común. Por otro lado, la Ley

57/2003, de 16 de diciembre, de Medidas de Modernización del Gobierno Local, ya estableció que especialmente los municipios deberán impulsar la utilización interactiva de las tecnologías de la información y la comunicación para facilitar la participación y la comunicación con los vecinos, para la presentación de documentos y para la realización de trámites administrativos.

La Ley 11/2007, de 22 de junio, de acceso electrónico de los ciudadanos a los Servicios Públicos, ha pasado del impulso en la utilización de las TIC (previsto en las leyes anteriores) al reconocimiento del derecho de los ciudadanos a relacionarse con las Administraciones Públicas por medios electrónicos. La Ley pretende dar el paso del «podrán» al «deberán», como se insiste en su Exposición de Motivos.

En este sentido, podemos afirmar que la implantación del uso de medios electrónicos por la Administración municipal demanda nuevas formas de actuación, mejorando la calidad, agilidad y rendimiento de los servicios electrónicos a los ciudadanos, aumentando la eficiencia en el uso de los recursos públicos, reduciendo costes, favoreciendo la integración interdepartamental y simplificando los procesos.

Por todo lo anterior se hace necesario que la Administración municipal, teniendo en cuenta la potestad de auto organización prevista para las entidades locales en el artículo 4 de la Ley Reguladora de las Bases del Régimen Local, se dote de un instrumento normativo que, amparándose en los derechos de los ciudadanos reconocidos en la ley regule la relación electrónica de los ciudadanos y empresas con la Administración municipal y establezca los principios generales de actuación de las Áreas y servicios de municipales en cuanto a la prestación de servicios electrónicos.

Todos estos aspectos constituyen el contenido de esta Ordenanza que debe permitir la implantación decidida y eficiente del servicio público mediante la utilización de medios electrónicos en el Ayuntamiento de Villajoyosa.

En su Capítulo I se determina el objeto y objetivos que rigen el servicio público por medios electrónicos en el Ayuntamiento de Villajoyosa y su ámbito de aplicación.

El Capítulo II clarifica los principios, derechos y obligaciones que ampara la presente normativa. En este sentido, se considera que los derechos de los ciudadanos no son específicos para cada Administración ya que se encuentran recogidos y amparados por normas de rango legal y de carácter básico. En concreto, en el artículo 35 de la Ley 30/1992 de Régimen jurídico de las Administraciones Públicas y del procedimiento administrativo común y en el art 6 de la Ley 11/2007 de Acceso electrónico de los ciudadanos a los servicios públicos. Por tanto, en la presente ordenanza nos remitimos a ambos articulados asumiendo la garantía de dichos derechos para aquellos ciudadanos que se relacionen con la Administración municipal. Al mismo tiempo, tenemos presente que los derechos de los ciudadanos no sólo comportan obligaciones para la Administración municipal sino también implican deberes por parte de la ciudadanía que recogemos también en esta normativa. Por último, se hace mención de los principios básicos que deben regir los servicios electrónicos en la Administración municipal teniendo en cuenta los principios que ya establece la ley 11/2007 e incluyendo algunos nuevos necesarios para la regulación municipal representando todos ellos el marco y el espíritu de la presente ordenanza.

El Capítulo III regula la relación del ciudadano por medios electrónicos con el Ayuntamiento de Villajoyosa aglutinando todas aquellas consideraciones que éstos tienen que tener en cuenta en sus relaciones con las diferentes unidades del Ayuntamiento. Se estructura este capítulo en dos secciones: en la primera, se desarrollan los mecanismos de identificación y autenticación de los ciudadanos. La segunda sección se centra en cómo afecta a los ciudadanos su relación electrónica con el Ayuntamiento considerando tanto aspectos de formato o soportes admitidos como requerimientos para poder realizar las diferentes actuaciones teniendo en cuenta los límites y requisitos en base a los cuales, éstas deben realizarse.

El Capítulo IV regula aquellos aspectos relacionados con la gestión interna por medios electrónicos en el Ayuntamiento de Villajoyosa. En la primera, de forma paralela al ámbito ciudadano del capítulo anterior, se desarrollan los mecanismos para la identificación y autenticación del empleado público. En la segunda sección se establecen los criterios que van a regir la gestión por medios electrónicos, y los preceptos en base a los cuales se van a establecer las relaciones de interoperabilidad.

El Capítulo V regula la Plataforma, Organización e impulso del ejercicio del servicio público mediante la utilización de medios electrónicos en el Ayuntamiento de Villajoyosa.

CAPÍTULO I. DISPOSICIONES GENERALES.

Artículo 1. Objeto

La presente Ordenanza desarrolla los preceptos establecidos en la Ley 11/2007 y regula la prestación del servicio público en el Ayuntamiento de Villajoyosa teniendo en cuenta la progresiva utilización de las tecnologías de información y, específicamente, los medios electrónicos en el desarrollo de su actividad administrativa, en sus relaciones con la ciudadanía, y con el resto de Administraciones Públicas.

Artículo 2. Ámbito de aplicación

La presente Ordenanza será de aplicación a:

a) A todas las Áreas, órganos y servicios del Ayuntamiento de Villajoyosa.

b) Los organismos autónomos, las sociedades y las entidades concesionarias de servicios públicos municipales, cuando así lo aprueben sus órganos de gobierno o lo disponga el título concesional, en sus relaciones con el Ayuntamiento y con los ciudadanos, en el marco de la prestación de servicios públicos municipales y en el ejercicio de potestades administrativas de su competencia.

c) Será también aplicable a las relaciones entre el Ayuntamiento de Villajoyosa y las restantes Administraciones Públicas con las que establezca relaciones de Interoperabilidad.

d) A las personas físicas, jurídicas y entes sin personalidad jurídica en sus relaciones con las entidades incluidas en el apartado a) de este artículo.

Artículo 3. Sede electrónica.

1. La sede electrónica se establece en la dirección www.villajoyosa.com/sede

2. Se realizarán a través de sede electrónica todas las actuaciones, procedimientos y servicios que requieran la autenticación de la Administración municipal o de los ciudadanos por medios electrónicos sin perjuicio de incorporar otra tipología de información de carácter público.

3. La sede electrónica del Ayuntamiento de Villajoyosa se creará por Acuerdo de la Junta de Gobierno Local que será competente asimismo para su modificación. La identificación de la sede tendrá en cuenta:

a) Identificación de la dirección electrónica de referencia de la sede y, en su caso, de las subseeds de ella derivadas.

b) Identificación del titular así como del órgano u órganos responsables de su gestión y de la tipología de servicios puestos a disposición de los ciudadanos en la misma.

c) Se podrán crear una o varias subseeds dependientes de una sede principal. En ese caso, se deberá facilitar el acceso de una forma clara desde la sede principal sin perjuicio del acceso electrónico directo. El titular de la sede electrónica que contenga un enlace o vínculo a otra cuya responsabilidad corresponda a distinto órgano o Administración pública no será responsable de la integridad, veracidad o actualización de ésta última.

4. La sede electrónica, una vez publicada, tendrá en cuenta el siguiente contenido mínimo:

a) Relación de servicios disponibles en la sede electrónica y los canales y medios de identificación a través de los cuales se pueda acceder a los mismos. La identificación de cada uno de los servicios por su carácter dinámico, será aprobada mediante resolución del órgano competente en materia de Administración electrónica.

b) Órgano administrativo responsable de la integridad, veracidad y actualización de cada uno de los servicios y transacciones a los que puedan accederse en la sede electrónica.

c) Requisitos para acceder a cada uno de los servicios publicados: medios de identificación, canales y aquellos otros que en cada caso se establezcan por la unidad competente en materia de Administración electrónica.

d) Mecanismos habilitados para la comprobación de la autenticidad e integridad de los documentos emitidos por los órganos dentro del ámbito de aplicación de la sede.

e) Enlace para la formulación de sugerencias y reclamaciones teniendo en cuenta las directrices y en base al procedimiento que se establezca por la Comisión Especial de Sugerencias y Reclamaciones.

f) Publicación electrónica de actos y comunicaciones indicando el carácter sustitutivo o complementario respecto al tablón de anuncios o edictos.

g) Indicación de la fecha y hora oficial a los efectos previstos en el artículo 26.1 de la Ley 11/2007.

5. Los preceptos derivados de la presente ordenanza sólo vincularán a los servicios disponibles en la sede electrónica cuya relación tal y como se establece en el punto 4 de este artículo será publicada en la misma para el adecuado conocimiento de los ciudadanos.

CAPÍTULO II. PRINCIPIOS, GARANTÍAS, DERECHOS Y OBLIGACIONES

Artículo 4. Principios

La presente Ordenanza presenta una total adecuación a los principios establecidos en la Ley 11/2007 en su artículo 4, estando en total consonancia con los mismos.

a) El respeto al derecho a la protección de datos de carácter personal en los términos establecidos por la Ley Orgánica 15/1999 de Protección de Datos de Carácter Personal, en las demás leyes específicas que regulan el tratamiento de la información y en sus normas de desarrollo, así como a los derechos al honor y a la intimidad personal y familiar.

b) Principio de igualdad. En ningún caso el uso de medios electrónicos puede implicar la existencia de restricciones o discriminaciones para los ciudadanos que se relacionen con las Administraciones Públicas por medios no electrónicos, sin perjuicio de las medidas dirigidas a incentivar la utilización de los medios electrónicos.

c) Principio de accesibilidad a la información y a los servicios por medio electrónicos en los términos establecidos por la normativa vigente en esta materia, incorporando las características necesarias para garantizar la accesibilidad de aquellos colectivos que lo requieran.

d) Principio de legalidad en cuanto al mantenimiento de la integridad de las garantías jurídicas de los ciudadanos ante las Administraciones Públicas establecidas en la Ley 30/1992 de Régimen Jurídico de las Administraciones Públicas y del Procedimiento Administrativo Común.

e) Principio de cooperación en la utilización de medios electrónicos por las Administraciones Públicas, al objeto de garantizar tanto la interoperabilidad de los sistemas y soluciones aportados por cada una de ellas como, en su caso, la prestación conjunta de servicios a los ciudadanos.

f) Principio de seguridad en la implantación y utilización de los medios electrónicos por las Administraciones Públicas, que tendrán el mismo nivel de garantías seguridad que se requieren para la utilización de medios no electrónicos.

g) Principio de proporcionalidad en cuya virtud sólo se exigirán las garantías y medidas de seguridad adecuadas a la naturaleza y circunstancias de los distintos trámites y actuaciones.

h) Principio de responsabilidad y calidad en la veracidad y autenticidad de las informaciones y servicios ofrecidos por las Administraciones Públicas a través de medios electrónicos.

i) Principio de neutralidad tecnológica y de adaptabilidad al progreso de las técnicas y sistemas de comunicaciones electrónicas, garantizando la independencia en la elección de las alternativas tecnológicas por los ciudadanos y por las administraciones públicas, así como la libertad de desarrollar e implantar los avances tecnológicos en un ámbito de libre mercado.

j) Principio de simplificación administrativa, por el cual se reduzcan de manera sustancial los tiempos y plazos de los procedimientos administrativos, logrando una mayor eficacia en la actividad administrativa.

k) Principio de transparencia y publicidad del procedimiento, por el cual el uso de medios electrónicos debe facilitar la máxima difusión, publicidad y transparencia de las actuaciones administrativas.

l) Principio de Intermodalidad de medios. Para garantizar una evolución gradual y progresiva de la incorporación de los procedimientos y servicios municipales al medio electrónico se establece el presente principio que establece que un procedimiento iniciado por un medio se podrá continuar por otro diferente siempre que se asegure la integridad y la seguridad jurídica del conjunto del procedimiento.

Artículo 5. Derechos y garantías

1. En el marco de los derechos reconocidos en la Ley 11/2007, de 22 de junio, de acceso electrónico de los ciudadanos a los Servicios Públicos, la presente Ordenanza garantiza la igualdad, la protección de datos de carácter personal, la autenticidad, integridad, disponibilidad, confidencialidad, y conservación de la información y de los documentos en que se empleen medios electrónicos, informáticos o telemáticos

2. Los ciudadanos y ciudadanas, en relación con la utilización de los medios electrónicos en la actividad administrativa, tienen los derechos reconocidos en el artículo 6 de la Ley de Acceso electrónico y que reproducimos en la presente ordenanza para su mejor conocimiento:

- a) A elegir el canal, entre aquellos disponibles en la sede electrónica para cada servicio, a través del cual relacionarse por medios electrónicos con la Administración Municipal.

- b) A no aportar los datos y documentos que obren en poder del Ayuntamiento, la cual utilizará medios electrónicos para recabar dicha información siempre que, en el caso de datos de carácter personal, se cuente con el consentimiento de los interesados en los términos establecidos por la Ley Orgánica 15/1999, de Protección de Datos de Carácter Personal, o una norma con rango de Ley así lo determine, salvo que existan restricciones conforme a la normativa de aplicación a los datos y documentos recabados. El citado consentimiento podrá emitirse y recabarse por medios electrónicos.

- c) A la igualdad en el acceso electrónico a los servicios de la Administración municipal.

- d) A conocer por medios electrónicos el estado de tramitación de los procedimientos en los que sean interesados, salvo en los supuestos en que la normativa de aplicación establezca restricciones al acceso a la información sobre aquéllos.

- e) A obtener copias electrónicas de los documentos electrónicos que formen parte de procedimientos en los que tengan la condición de interesado.

- f) A la conservación en formato electrónico por la Administración Municipal de los documentos electrónicos que formen parte de un expediente.

- g) A obtener los medios de identificación electrónica necesarios, pudiendo las personas físicas utilizar en todo caso los sistemas de firma electrónica reconocidos oficialmente.

- h) A la garantía de la seguridad y confidencialidad de los datos que figuren en los ficheros, sistemas y aplicaciones del Ayuntamiento.

- i) A la calidad de los servicios públicos prestados por medios electrónicos.

- j) A elegir las aplicaciones o sistemas para relacionarse con la Administración Municipal siempre y cuando utilicen estándares abiertos o, en su caso, aquellos otros que sean de uso generalizado por la ciudadanía.

Artículo 6. Obligaciones

1. Las personas físicas y jurídicas y las demás Administraciones en el marco de su relación con el Ayuntamiento de Villajoyosa están sujetas a las siguientes obligaciones:

- a) Obligación de facilitar a la Administración municipal información veraz y completa, adecuada a los fines para los que se solicita.

- b) Obligación de identificarse en las relaciones administrativas por medios electrónicos con las unidades administrativas municipales cuando éstas así lo requieran.

- c) Obligación de custodiar los elementos identificativos personales intransferibles utilizados en las relaciones administrativas por medios electrónicos.

- d) Obligación de utilizar los servicios y procedimientos de la sede electrónica que se le pongan a disposición de buena fe y evitando el abuso.

2. Obligatoriedad. En la regulación de cada procedimiento electrónico se podrá establecer la obligatoriedad de comunicarse con el Ayuntamiento utilizando sólo medios electrónicos, cuando las personas interesadas se correspondan con personas jurídicas o colectivos de personas físicas que por razón de su capacidad económica o técnica, dedicación profesional u otros motivos acreditados tengan garantizado el acceso y disponibilidad de los medios tecnológicos precisos.

CAPÍTULO III DE LA RELACIÓN CON EL CIUDADANO POR MEDIOS ELECTRÓNICOS

Sección primera. De los mecanismos de Identificación y autenticación

Artículo 7. Información de libre acceso

1. Será de libre acceso para los ciudadanos, sin necesidad de identificación, la siguiente información

a) Información sobre la organización municipal y los servicios de interés general en cualquier ámbito municipal

b) Consultas de disposiciones generales e información normativa

c) El presupuesto municipal

d) Expedientes sometidos a información pública

e) Cualquier otra información de acceso general

2. La información pública de libre acceso que se encuentre disponible en la sede electrónica deberá estar totalmente actualizada tal y como se establece en la Ley 11/2007. La responsabilidad del mantenimiento y actualización de dicha información será de las diferentes áreas y servicios que la generen que deberán responsabilizarse de vigilar y comprobar la correcta actualización de la misma.

Artículo 8. Tablón de Edictos

1. El tablón de edictos permitirá el acceso por medios electrónicos a la información que, en virtud de una norma jurídica o resolución judicial se deba publicar o notificar mediante edictos.

2. El tablón de edictos no requerirá ningún mecanismo de identificación para su consulta.

3. A los efectos del cómputo de plazos, se establecerá el mecanismo que garantice la constatación de la fecha y hora de publicación de los edictos

Artículo 9. Identificación por el ciudadano y autenticación de su actuación

1. Los ciudadanos podrán identificarse y acreditar su voluntad en sus relaciones con la Administración municipal a través de los siguientes mecanismos.

a) Para personas físicas los sistemas de firma electrónica incorporados al DNI y los sistemas de firma avanzada admitidos, teniendo en cuenta lo establecido en el artículo 13 2b) de la Ley 11/2007, de 22 de junio.

b) Las personas jurídicas y entidades sin personalidad jurídica podrán utilizar sistemas de firma electrónica de persona jurídica o de entidades sin personalidad jurídica, según lo establecido en la Ley 59/2003 en todos aquellos procedimientos y servicios donde se admitan.

c) Se podrán establecer otros tipos de firma electrónica que permitan garantizar la seguridad y la integridad en la identificación y la acreditación de la voluntad del ciudadano teniendo en cuenta los criterios siguientes:

- Las características de los canales electrónicos que se hayan habilitado para la realización del trámite.

- La proporcionalidad entre el requisito y la trascendencia que pueda tener el trámite en concreto en la esfera jurídica de los ciudadanos.

- La exigencia formal de firma del escrito presentado por el ciudadano en la normativa de procedimiento administrativo general

- El nivel de seguridad jurídica en función de los riesgos asociados a la operativa de gestión.

- La disponibilidad de la tecnología y los recursos.

2. Los diferentes procedimientos y trámites que estén disponibles en la sede electrónica deberán hacer mención de las formas de identificación admisibles tal y como se recoge en la presente Ordenanza.

3. El uso de la firma electrónica no excluye la obligación de incluir en el documento o comunicación electrónica los datos de identificación que sean necesarios.

4. De conformidad con lo que se dispone en el artículo 71 de la Ley 30/1992, la Administración municipal requerirá de los particulares la corrección de cualquier defecto formal ocasionado por el incumplimiento de los requisitos de identidad, integridad y autenticidad previstos en este artículo.

Artículo 10. La representación del ciudadano por medios electrónicos

1. Los ciudadanos podrán actuar por medio de representantes en los procedimientos y trámites administrativos que se realicen por medios electrónicos. La validez de las actuaciones realizadas estará sujeta a la acreditación de la representación que se podrá llevar a cabo por los siguientes medios:

a) Mediante la presentación del apoderamiento en soporte electrónico, de acuerdo a los requisitos establecidos por la legislación vigente.

b) Mediante la declaración del apoderamiento por parte del representante y la posterior comprobación en los registros municipales o de aquellas entidades con las que hubiera celebrado el correspondiente convenio.

c) Mediante los certificados de firma electrónica que incluyan la relación de representación y que sean aceptados por el Ayuntamiento de La Vila Joiosa.

d) Cuando se considere conveniente la Administración municipal podrá, en cualquier momento, solicitar al apoderado la justificación del apoderamiento.

2. Cuando en una solicitud haya más de un interesado, la solicitud deberá estar firmada electrónicamente por todos ellos y las actuaciones se seguirán con el que se haya señalado expresamente o, en su defecto, con aquel ciudadano que haya encabezado la solicitud.

Sección segunda. De la relación con la Administración por medios electrónicos

Artículo 11. Modelos normalizados de Solicitud o aportación de documentación

1. El Ayuntamiento, por medio de resolución del órgano competente en materia de Administración electrónica, establecerá los contenidos mínimos de todos los formularios así como el modelo general para aquellas solicitudes, escritos y comunicaciones que no correspondan a procedimientos y trámites. Asimismo se aprobarán los formatos, soportes y sistemas que permitan la presentación por medios electrónicos con plenas garantías tanto de los Modelos Normalizados de Solicitud o Aportación de Documentos como de los documentos anexos al mismo que puedan presentarse por medios electrónicos.

2. Los Modelos Normalizados de Solicitud o aportación de documentación, una vez aprobados serán puestos a disposición de la ciudadanía en la sede de Administración electrónica para los procedimientos y trámites que se hayan incorporado a la tramitación electrónica. En la misma sede se publicarán también los condicionantes y los requerimientos exigidos para su presentación electrónica.

3. Los Modelos normalizados de solicitud deberán contener, como mínimo la información necesaria que permita su catalogación e incorporación al repositorio de documentos del Ayuntamiento con todas las garantías archivísticas y de conservación.

4. Los Modelos normalizados de solicitud de inicio contendrán, además, los siguientes apartados complementarios:

- a) La identificación del procedimiento del que forman parte y de la Unidad orgánica de inicio.

- b) La correcta identificación del interesado y de sus datos acreditativos.

- c) Los datos asociados a la representación del interesado contemplando tanto los datos vinculados al representado como al representante.

- d) La completa identificación de la documentación que se acompaña anexa al Formulario de inicio (en el caso en que sea necesario).

- e) La admisión o no de la declaración responsable y de los documentos en que aplica según condiciones establecidas en el art 13 de la presente Ordenanza.

- f) El tratamiento del consentimiento del interesado

5. Los Modelos normalizados para la aportación de documentación contendrán los datos necesarios para la identificación del expediente del que forman parte de manera que puedan ser asociados y vinculados al mismo.

6. Con el objeto de facilitar su uso, los modelos normalizados de solicitud podrán incorporar comprobaciones automatizadas respecto a la información aportada respecto a datos almacenados en sistemas propios o pertenecientes a otras Administraciones, o incluso ofrecer el formulario cumplimentado en todo o en parte al objeto de que el interesado verifique la información o, en su caso, la modifique o complete.

Artículo 12. Consentimiento para la relación por medios electrónicos

1. Se define consentimiento a toda aquella manifestación de voluntad, libre, inequívoca, específica e informada, mediante la que el interesado consienta el tratamiento de datos personales que le conciernen.

2. El consentimiento del ciudadano para el tratamiento de sus datos de carácter personal podrá ser expreso o ser recogido de forma tácita en aquellos supuestos de tratamiento de datos no especialmente protegidos. El consentimiento tácito será deducible del voluntario acceso por parte del ciudadano a los diferentes servicios ofrecidos en la sede electrónica. Se entenderá consentida la práctica de la notificación por medios electrónicos para un determinado procedimiento, cuando tras haber sido realizada por una de las formas válidamente reconocidas para ello, el interesado realice actuaciones que supongan el conocimiento del contenido y alcance de la resolución o acto objeto de la notificación.

3. En aquellos casos en que el procedimiento lo contemple, se podrá dejar clarificada por el ciudadano su preferencia por la notificación electrónica estableciendo expresamente el consentimiento para la notificación por medios electrónicos y teniendo en cuenta las directrices establecidas en el art 18 de la presente ordenanza.

4. La suscripción por el ciudadano a los temas de interés que se le ofrezcan desde la sede electrónica equivaldrá al consentimiento para la recepción de comunicaciones.

5. Los ciudadanos, en ejercicio de su derecho a no aportar datos y documentos en poder de la Administración podrán expresar su consentimiento para que los datos asociados a cada procedimiento puedan ser transmitidos a otras Administraciones o entidades públicas incluidas en el ámbito de aplicación de la presente Ordenanza.

6. Mediante resolución del órgano competente en materia de protección de datos se identificará en la sede el mecanismo para recoger el consentimiento por parte del ciudadano. Igualmente, se establecerá en la sede electrónica el mecanismo para recoger la revocación del consentimiento cuando así se desee.

Artículo 13. Aportación de originales electrónicos por los ciudadanos y declaración responsable

1. Los ciudadanos deberán aportar, cuando deseen realizar la presentación electrónica, no sólo la instancia sino también el resto de documentos originales electrónicos que se requieran para la formalización de la presentación, considerando como tales aquellos documentos conformes con las especificaciones de la Ley 11/2007 y los términos establecidos en la presente Ordenanza en el art 24.

2. En aquellos casos en que así se permita de forma expresa para cada procedimiento, el documento papel original podrá ser sustituido por copias autenticadas por los ciudadanos que permitan su tratamiento electrónico, siendo responsable éstos de garantizar que el documento aportado corresponde con el original que obra en su poder. Para ello, deberán tenerse en cuenta los siguientes condicionantes:

- a) Que así aparezca identificada esta posibilidad en la sede electrónica en la información asociada al procedimiento y correctamente identificado en el Modelo normalizado de solicitud o aportación de documentación. La declaración responsable deberá venir expresamente asociada al documento concreto donde se permita y vinculada al tipo de procedimiento según condiciones de aplicación establecidas por la unidad competente.

- b) La responsabilidad por los ciudadanos sobre la autenticidad de los documentos se garantizará mediante la incorporación por éstos de su firma electrónica avanzada en los documentos así aportados reservándose las diferentes unidades de Gestión la posibilidad de cotejar, cuando así se considere necesario, la veracidad de dichos documentos con los originales en poder de los ciudadanos.

- c) La posibilidad de presentación de los documentos en clave de declaración responsable quedará, en cualquier caso, excluida si existe constancia o quede acreditada la existencia de dicho original en formato electrónico.

Artículo 14. Mecanismos para la simplificación en la aportación de documentos por medios electrónicos

La presentación de documentos o solicitudes por medios electrónicos estará acorde con los principios de simplificación atendiendo a facilitar dicha actuación por los ciudadanos. Para facilitararlo, a efectos de no aportar datos y documentos se establece lo siguiente:

- a) Las entidades comprendidas en el ámbito de aplicación de la presente ordenanza promoverán la eliminación de certificados o documentos en papel que serán sustituidos, cuando sea posible, por certificados electrónicos o por transmisiones de datos siempre que se acredite la identidad, integridad, autenticidad y confidencialidad de los datos contenidos

- b) El Ayuntamiento regulará los mecanismos y condiciones en que deban realizarse las transmisiones de datos entre órganos y unidades.

- c) El Ayuntamiento de Villajoyosa promoverá la suscripción de convenios de colaboración con otras administraciones para favorecer la sustitución de aportaciones de documentos por transmisiones de datos entre las diferentes Administraciones.

- d) En todo caso, el intercambio de información por medios electrónicos estará limitada estrictamente a aquellos datos que sean requeridos a los ciudadanos por las restantes Administraciones para la tramitación y resolución de sus procedimientos y actuaciones en aras a agilizar la relación del ciudadano con dichas Administraciones.

- f) El consentimiento de los interesados será recogido atendiendo a lo establecido en el art 12 de la presente Ordenanza.

Artículo 15. Registro electrónico

1. Por mediación de la presente ordenanza se crea el registro electrónico que se integrará con el registro general del Ayuntamiento de Villajoyosa formando parte del mismo a todos los efectos jurídicos. Los demás organismos públicos podrán utilizar el registro electrónico del Ayuntamiento para lo cual deberán suscribir el correspondiente convenio.

2. El acceso al registro electrónico se podrá realizar durante las 24 horas del día, todos los días del año. La fecha de entrada o salida se acreditará mediante un servicio de consignación electrónica de fecha y hora. A los efectos del cómputo de plazos la recepción de documentos en un día inhábil se entenderá efectuada al primer día hábil siguiente. El registro electrónico se registrará por la fecha y hora oficiales o en su caso, en lo que establezca en la sede electrónica de acceso.

3. La presentación de solicitudes, escritos o comunicaciones al registro electrónico tendrá los mismos efectos que la efectuada por el resto de medios admitidos en el art 38.4 de la Ley 30/1992 de 26 de noviembre de régimen jurídico de las Administraciones Públicas y del procedimiento administrativo común.

4. El registro electrónico estará habilitado para receptionar las solicitudes, escritos o comunicaciones de los ciudadanos teniendo en cuenta los requerimientos establecidos en el art 11 de la presente Ordenanza en lo que se refiere a los Modelos normalizados de Solicitud y aportación de documentos.

5. El registro emitirá automáticamente un justificante de recepción de los documentos electrónicos presentados en el que se dejará constancia de la anotación de entrada. Además, se emitirá una Copia autenticada con fecha, hora y número de entrada en el registro que podrá conformar un único documento junto con el justificante de recepción.

6. Los registros electrónicos podrán rechazar los documentos electrónicos que se les presenten en las siguientes circunstancias:

a) Que se trate de documentos no normalizados dirigidos a órganos y organismos fuera del ámbito material del registro.

b) En el caso de documentos normalizados cuando no se cumplieren los campos requeridos o cuando contengan incongruencias u omisiones que impidan su tratamiento. En ese caso, se informará al interesado para permitir cuando sea posible, la subsanación de las deficiencias y el mecanismo para articularlas.

c) Que contengan código malicioso o dispositivo susceptible de afectar a la integridad del sistema.

7. Cuando por razones técnicas se prevea que no pueda estar operativo, deberá anunciarse a los usuarios en la máxima antelación posible y mientras dure esta situación

8. En ningún caso tendrán la consideración de registro electrónico los buzones de correo electrónico corporativo o dispositivos de fax asignados a los empleados públicos o a las distintas unidades que conforman la administración municipal

Artículo 16. Pago electrónico

1. El pago de los tributos, precios públicos y demás ingresos de derecho público podrá realizarse por vía telemática por cualquier medio admitido en la sede electrónica y por cualquier entidad financiera de las identificadas en la misma atendiendo al procedimiento y mecanismos técnicos establecidos para este servicio.

2. La realización del pago por medio telemático no supone alteración alguna en cuanto a las obligaciones de cualquier clase por las que sea responsable el interesado, en particular las relativas a la documentación y a la presentación de la documentación exigida.

3. La imposibilidad de realizar el pago por medio telemático no supone alteración alguna del cumplimiento de dicha obligación dentro de los plazos establecidos.

4. La Administración municipal podrá establecer en sus Ordenanzas Fiscales bonificaciones y exenciones en los tributos que graven dichas actuaciones, dentro del margen de actuación que, en este sentido, el ordenamiento vigente permite a las Corporaciones Locales. Las citadas bonificaciones y exenciones fiscales estarán fundamentadas en la eficiencia que comporta la utilización de técnicas de Administración Electrónica, así como en el consiguiente ahorro producido en los recursos financieros empleados por la Administración municipal en la tramitación de estas actuaciones mediante la utilización de medios electrónicos.

Artículo 17. Comunicaciones electrónicas sin efectos jurídicos

1. Las diferentes áreas y servicios municipales podrán establecer mecanismos de comunicación sin efectos jurídicos en el marco de sus relaciones con los ciudadanos teniendo en cuenta los siguientes aspectos.

b) Cada área y servicio, atendiendo al principio de proporcionalidad, identificará los ámbitos donde aplicar el mecanismo de comunicación en base al procedimiento que así se establezca según el órgano competente en materia de Administración electrónica.

b) El Ayuntamiento podrá, asimismo, hacer llegar a los ciudadanos, de una forma automatizada, comunicaciones sobre temas de interés tanto relacionados tanto con información pública como con información privativa para lo cual se deberán tener en cuenta los siguientes aspectos:

- En la sede electrónica del Ayuntamiento estará publicada la relación de temas y, en su caso, el servicio de comunicación electrónica vinculado a cada uno de ellos.

- El ciudadano se debe haber suscrito previamente al servicio de comunicaciones dejando constancia tanto de su consentimiento como de los ámbitos donde desea ser informado.

- Cada área y servicio identificará los ámbitos, servicios y procedimientos donde aplica el servicio de comunicaciones electrónicas automatizadas en base al Modelo y procedimiento que se establezca mediante resolución del órgano competente en materia de Administración electrónica.

2. En cualquier caso, la comunicación electrónica sólo tendrá validez a efectos informativos por lo que no se desprendrán de la misma efectos jurídicos.

Artículo 18. Recepción de notificaciones por medios electrónicos

1. Rige para la notificación lo dispuesto en el art 28 de la ley de Acceso electrónico teniendo en cuenta los siguientes aspectos:

- a) La notificación se practicará por medios electrónicos sólo para los procedimientos que expresamente lo señalen en su normativa específica y se encuentren habilitados por la Administración municipal para el envío notificaciones por vía telemática.

- b) En la sede electrónica se publicarán las entidades que ofrezcan una dirección electrónica segura y que permitan el envío de las notificaciones electrónicas emitidas por la Administración municipal, informando asimismo de los requisitos para la obtención de la Dirección electrónica única por los ciudadanos.

- c) La dirección electrónica será única para todas las posibles notificaciones a practicar por la Administración municipal y tendrá vigencia indefinida, excepto en los supuestos en que se solicite su revocación por el titular, por fallecimiento de la persona física o extinción de la personalidad jurídica, que una resolución administrativa o judicial así lo ordene o por el transcurso de tres años sin que se utilice para la práctica de notificaciones, supuesto en el cual se inhabilitará la dirección electrónica única, comunicándose así a la persona interesada.

- d) La notificación se entenderá practicada a todos los efectos cuando se produzca el acceso a su contenido en la dirección electrónica única. El sistema de notificación deberá acreditar las fechas y horas en que se produzca la recepción de la notificación en la dirección electrónica asignada a la persona interesada y el acceso de ésta al contenido del mensaje de notificación, así como cualquier causa técnica que imposibilite alguna de las circunstancias anteriores. Cuando existiendo constancia de la recepción de la notificación en la dirección electrónica, transcurrieran diez días naturales sin que acceda a su contenido, se entenderá que la notificación ha sido rechazada.

- e) La persona interesada podrá requerir al órgano correspondiente que las notificaciones sucesivas no se practiquen por medios electrónicos, y siempre que se den los siguientes condicionantes:

- Se señale un lugar donde practicar las notificaciones teniendo en cuenta los demás medios admitidos en el artículo 59 de la Ley 30/1992, de 26 de noviembre.

- El expediente no esté ya en fase de instrucción. En ese caso, se seguirá practicando la notificación por el medio electrónico y se comunicará al interesado este hecho informándole que la notificación por el medio señalado se aplicará a las notificaciones sucesivas.

2. Se regula expresamente la notificación por comparecencia electrónica que consiste en el acceso por el interesado, debidamente identificado, al contenido de la actuación administrativa correspondiente a través de la sede electrónica del Ayuntamiento. Para que la comparecencia electrónica produzca los efectos de notificación, de acuerdo con el artículo 28.5 de la Ley 11/2007, se requerirá que reúna las siguientes condiciones:

- a. Que con carácter previo al acceso a su contenido, el interesado deberá visualizar un aviso del carácter de notificación de la actuación administrativa que tendrá dicho acceso.

- b. El sistema de información correspondiente dejará constancia de dicho acceso con indicación de fecha y hora.

Artículo 19. Consulta electrónica de Información privativa

1. Los ciudadanos podrán acceder a través de la sede electrónica a aquella información acerca del estado de tramitación de aquellas actuaciones administrativas en las que tengan la condición de interesados.

2. El acceso electrónico para la consulta de datos personales exigirá la identificación de las personas interesadas mediante la utilización de los mecanismos de identificación que se establezcan teniendo en cuenta, en cualquier

caso, el principio de proporcionalidad recogido en la presente ordenanza.

3. La información sobre el estado de tramitación del procedimiento comprenderá la relación de los actos de trámite realizados y la fase en la que se encuentran así como la fecha en la que fueron dictados. El Ayuntamiento podrá facilitar al ciudadano servicios de comunicación automatizados, previa suscripción, según lo establecido en el art 17 de la presente ordenanza.

4. Lo establecido en el presente artículo aplicará a todos aquellos procedimientos que estén habilitados en la sede electrónica. Por parte del órgano competente en materia de Administración electrónica se irán progresivamente incorporando nuevos ámbitos de consulta en la sede facilitando al mismo tiempo la información actualizada sobre todas las tipologías de servicios que se puedan consultar.

CAPITULO IV. LA UTILIZACIÓN DE MEDIOS ELECTRÓNICOS EN LA GESTIÓN INTERNA DEL AYUNTAMIENTO

Sección primera. Mecanismos de identificación y autenticación en el Ayuntamiento

Artículo 20. Identificación electrónica de la Administración municipal de Villajoyosa y autenticación del ejercicio de su competencia

1. Las respectivas entidades del Ayuntamiento de Villajoyosa sujetas al ámbito de aplicación de la presente Ordenanza podrán utilizar para identificarse sistemas de firma electrónica avanzada basados en certificados de dispositivo seguro o medio equivalente.

a) La Firma basada en el certificado de empleado público al servicio de la Administración municipal será el mecanismo prioritario de identificación para los empleados públicos de la Corporación municipal. El Ayuntamiento facilitará las medidas para que los empleados públicos puedan obtener este dispositivo de firma de una forma ágil.

b) Excepcionalmente se podrá utilizar la Firma basada en Documento Nacional de Identidad electrónico. Por parte de resolución del órgano competente en materia de Administración electrónica, se identificarán los supuestos y causas de aplicación de este mecanismo de identificación dándoles cobertura.

c) Se utilizarán, asimismo, sistemas de código seguro de verificación de documentos para su aplicación en las actuaciones automatizadas que se encuentran reguladas en el art siguiente.

2. Corresponderá a las personas identificadas en los certificados electrónicos el uso de los mismos en el ejercicio de sus funciones públicas con respecto a los límites que, en cada caso, se hagan constar en aquéllas.

Artículo 21. Actos administrativos automatizados

1. Se admite también, en el ámbito de cobertura de la presente Ordenanza la utilización de la firma electrónica para la actuación administrativa automatizada entendida como aquella resultado de una aplicación informática programada para que opere automáticamente sin que, para su generación se precise la intervención personal y directa de la persona titular del órgano o puesto directivo identificado en el certificado.

2. La firma electrónica para la actuación administrativa automatizada se basará en cualquiera de los dispositivos siguientes:

a) Certificado de sello electrónico que incluirá el número de identificación fiscal de la Administración o entidad pública y vinculará como firmante al órgano actuante o, en su caso, a la persona que ostenta la competencia.

b) Código seguro de identificación

c) En su caso, se podrán superponer ambos mecanismos de forma complementaria.

3. En la sede electrónica se establecerán:

a) Los mecanismos para la verificación o validación de los documentos emitidos mediante este sistema.

b) El órgano competente para la impugnación o la interposición de recursos

4. La firma electrónica automatizada podrá aplicarse en los siguientes supuestos:

a) En actuaciones que consistan en la comunicación o declaración de un hecho, acto o acuerdo preexistente.

b) En actuaciones que consistan en la constatación de los requisitos previstos en la normativa aplicable o, en la posterior declaración, en su caso, de la consecuencia jurídica predeterminada

c) Expedición automática de recibos de presentación por el registro electrónico de la Administración.

d) Actos automáticos de impulso del procedimiento y de mero trámite.

e) Actuaciones automatizadas de comprobación y validación.

f) Foliado automático de expedientes electrónicos.

g) En otros que así se determine por el órgano competente y responsable de su gestión teniendo en cuenta el procedimiento establecido mediante resolución por el órgano competente en materia de Administración electrónica.

Sección segunda. De la gestión por medios electrónicos

Artículo 22. Procedimiento electrónico.

1. En la sede electrónica figurará la relación de procedimientos que pueden tramitarse de forma electrónica.

2. Las diferentes entidades sujetas al ámbito de aplicación de la presente Ordenanza podrán incorporar sus procedimientos administrativos, servicios y trámites al medio electrónico de conformidad con las disposiciones de esta Ordenanza. La incorporación es entendida como un concepto amplio abarcando también cualquier tipo de modificación de los procedimientos y trámites ya incorporados.

3. El proyecto de incorporación de un procedimiento o trámite al medio electrónico tendrá que contener los siguientes aspectos:

- a) Informe justificativo de la incorporación teniendo en cuenta las disposiciones establecidas en la Guía para la incorporación de procedimientos a la Administración electrónica

- b) Identificación de los trámites y procedimientos que se incorporan al medio electrónico

- c) Identificación de los canales electrónicos que se hayan habilitado para la realización del trámite

- d) Sistemas de identificación y acreditación electrónica de la voluntad del ciudadano para cada uno de los trámites que se incorporen, cuando aquellos sean necesarios.

- e) Adecuación a los modelos normalizados de solicitud según lo que se establece en la presente Ordenanza

- f) Programas y aplicaciones electrónicos que se utilizarán para cada uno de los trámites que se incorporen teniendo en cuenta aquellos aspectos necesarios para poder evaluar tanto requisitos de seguridad como de adecuación a los principios y preceptos establecidos de Administración electrónica tal y como se establece en la presente Ordenanza.

- g) Informe sobre protección de datos de carácter personal y de valoración de los riesgos asociados.

- h) Gestión de la información y el ciclo de vida de la documentación que incluya las garantías y necesidades de conservación y su disponibilidad teniendo en cuenta los diferentes formatos y soportes.

4. La aprobación del proyecto de incorporación corresponde al órgano competente en materia de Administración electrónica

5. Una vez aprobada la incorporación de un trámite o procedimiento al medio electrónico se incluirá a efectos de información a los ciudadanos en el catálogo de procedimientos y trámites electrónicos que se publicará en la sede electrónica municipal correspondiente

Artículo 23. Expediente electrónico

1. El expediente electrónico es el conjunto de documentos electrónicos correspondientes a un procedimiento administrativo cualquiera que sea el tipo de información que contengan

2. El foliado de los expedientes deberá llevarse a cabo mediante un índice electrónico, firmado o sellado por la Administración u órgano actuante. El índice garantiza la integridad del expediente y permite la recuperación de los distintos documentos que forman el expediente electrónico. La remisión de expedientes podrá ser sustituida a todos los efectos legales por la puesta a disposición del expediente electrónico, teniendo el interesado el derecho a obtener copia de conformidad con lo establecido en la presente Ordenanza.

3. Cuando un expediente administrativo iniciado electrónicamente no se pueda tramitar totalmente en soporte electrónico, se procederá por parte del órgano competente a la reproducción en soporte papel para poder continuar con la tramitación asegurándose en cualquier caso, el archivo seguro de los documentos electrónicos originales.

4. El acto o resolución que ponga fin a un expediente electrónico deberá cumplir con los requisitos previstos en el art 89 de la Ley 30/1992 e ir acompañado de la firma electrónica del órgano administrativo o personal municipal competente para dictar el acto o resolución.

Artículo 24. Documento electrónico

1. Los documentos electrónicos deberán cumplir los siguientes requisitos para su validez:

a) Contener información de cualquier naturaleza

b) Archivar información en un soporte electrónico según un formato determinado y conocido

c) Disponer de los datos de identificación que permitan su individualización, sin perjuicio de su incorporación a un expediente electrónico o a un documento electrónico de rango superior

2. Los documentos administrativos electrónicos deberán, además de lo anterior, haber sido expedidos y firmados electrónicamente mediante los sistemas de firma previstos en los artículos 18 y 19 de la Ley 11/2007 y ajustarse a los requisitos de validez previstos en la Ley 30/1992.

3. Los documentos administrativos electrónicos utilizarán una de las siguientes modalidades de referencia temporal según lo que determinen las normas reguladoras de los respectivos procedimientos

a) Asignación de marca de tiempo, entendiendo como tal la asignación por medios electrónicos de la fecha y en su caso, la hora a un documento electrónico. La marca será utilizada en aquellos casos donde la norma reguladora no establezca la utilización de un sellado de tiempo.

b) Sellado de tiempo, entendido como la asignación por medios electrónicos de la fecha y hora a un documento electrónico con intervención de un prestador de servicios de certificación que asegure la exactitud e integridad de la marca de tiempo.

4. Los documentos administrativos electrónicos utilizados en la gestión deberán tener asociados metadatos que permitan su contextualización teniendo en cuenta el procedimiento que se establezca mediante resolución del órgano competente en materia de Administración electrónica.

Artículo 25. Copia electrónica

1. Las copias realizadas por medios electrónicos tendrán inmediatamente la consideración de copias auténticas siempre que se cumplan los siguientes requisitos:

a) Se asegure la exactitud del contenido aunque la estructura del documento se adapte a formatos o sistemas diferentes.

b) Se incluya una manifestación relativa a la comprobación de los elementos de autenticidad e integridad del documento original.

c) Se garantice la autenticidad e integridad del documento mediante firma electrónica reconocida.

d) Se identifique su cualidad de copia auténtica a los efectos administrativos correspondientes y la fecha de validez de la misma.

2. Los documentos electrónicos se podrán trasladar a copias en soporte papel mediante procedimientos automatizados para lo cual se incorporarán en el documento papel los mecanismos que permitan validar su contenido con la identificación del documento electrónico original.

3 Los interesados podrán realizar la validación de los documentos electrónicos recibidos en base al mecanismo que se publique en la sede electrónica, previa su aprobación mediante resolución del órgano competente en materia de Administración electrónica.

Artículo 26. Compulsas electrónicas

1. Las entidades sujetas al ámbito de aplicación de la presente Ordenanza podrán obtener imágenes electrónicas de los documentos aportados en papel por la ciudadanía con su misma validez y eficacia teniendo en cuenta lo establecido en el articulado de las copias electrónicas.

2. La compulsa se realizará a través de un procedimiento de digitalización seguro que incluya la firma electrónica reconocida del órgano competente así como las garantías de autenticidad e integridad de la copia realizada.

3. Por parte del órgano competente en materia de Administración electrónica se establecerán las condiciones y procedimiento para la realización de funciones de compulsa teniendo en cuenta los principios básicos de la presente Ordenanza.

Artículo 27. Terminación del procedimiento por medios electrónicos

1. Los procedimientos que se tramiten y acaben en soporte electrónico garantizarán la identificación y el ejercicio de la competencia por parte del órgano que esté reconocido como competente.

2. El acto o resolución que ponga fin a un procedimiento electrónico deberá cumplir los requisitos establecidos en el artículo 89 de la Ley 30/92 e ir acompañado de la firma electrónica reconocida del órgano administrativo o personal municipal competente para dictar el acto o resolución. Se tendrá en cuenta la posibilidad de terminación del procedimiento mediante actos administrativos automatizados teniendo en cuenta lo establecido en el art 21 de la presente ordenanza.

3. La notificación electrónica se podrá practicar utilizando medios electrónicos cuando el interesado haya facilitado su consentimiento teniendo en cuenta lo establecido en los art 12 y 18 de la presente ordenanza.

Artículo 28. Archivo electrónico de documentos

1. La Administración municipal podrá archivar por medios electrónicos todos los documentos utilizados en el ejercicio de sus funciones.

2. El órgano competente en materia de Archivo conjuntamente con el órgano competente en materia de Administración electrónica determinará las políticas de creación y conservación del archivo electrónico, así como los criterios de control sobre la documentación del archivo electrónico: migración, ingreso, conservación, normas, acceso de seguridad, validación, soportes y mantenimiento.

Sección tercera. Relaciones de interoperabilidad

Artículo 29. Del intercambio de documentos y datos por medios electrónicos. Interoperabilidad interna

1. El intercambio por medios electrónicos de documentos y datos para la gestión de los procedimientos y actuaciones administrativas por las entidades sujetas al ámbito de aplicación de la presente Ordenanza sustituirá, a todos los efectos, con plena validez y eficacia, a las certificaciones administrativas.

2. El consentimiento necesario para ejercer lo establecido en el presente artículo se recabará del interesado teniendo en cuenta lo establecido en el art 12 de la presente Ordenanza y siempre que así sea exigible según precepto establecido por la legislación sobre protección de datos debiendo abstenerse de solicitar la transmisión de datos si no consta expresamente dicho consentimiento.

3. El intercambio de datos tendrá los efectos derivados del objeto y la finalidad para la que fueron suministrados y los equivalentes en su caso, de la certificación a la que sustituyen.

Artículo 30. Relaciones de interoperabilidad con otras Administraciones públicas

1. El intercambio de documentos y datos con otras Administraciones o entidades públicas no incluidas en el ámbito de aplicación de la presente Ordenanza se regirá por la norma que prevea dicho intercambio o por lo que se disponga en el correspondiente Convenio de colaboración.

2. Por parte del órgano competente en materia de Administración electrónica se establecerán los requerimientos tecnológicos necesarios para garantizar dicho intercambio teniendo en cuenta la compatibilidad técnica entre los sistemas utilizados por la Administración requirente y la cedente de los datos así como las medidas empleadas para preservar la autenticidad, integridad y confidencialidad de la transmisión. Asimismo se establecerán los criterios funcionales para asegurarla teniendo en cuenta que se deberán garantizar los siguientes contenidos mínimos:

- a) Los datos o documentos objeto del intercambio
- b) La finalidad para la que se efectúa
- c) La periodicidad, en su caso, de la transmisión
- d) La forma en que ha de efectuarse la transmisión
- e) En su caso, la constancia del previo consentimiento de las personas titulares de los datos, según lo establecido en el art 12 de la presente ordenanza

CAPÍTULO VI PLATAFORMA, ORGANIZACIÓN E IMPULSO DEL EJERCICIO DEL SERVICIO PÚBLICO MEDIANTE MEDIOS ELECTRÓNICOS

Artículo 31. La Plataforma de Administración Electrónica

1. La Plataforma de Administración electrónica (AE) es un conjunto de soluciones, servicios de infraestructura y utilidades que se han desarrollado considerando la importancia estratégica de disponer, con carácter corporativo, de una base tecnológica común para el desarrollo efectivo de la gestión por medios tecnológicos, que evite el desperdicio de recursos y aproveche las sinergias propias relativas a las tecnologías de la información.

2. Las diferentes entidades que quieran incorporar sus procedimientos o trámites a la Administración electrónica deberán hacer uso de la Plataforma de AE teniendo en cuenta los siguientes principios básicos:

a) La Plataforma de AE será el principal instrumento tecnológico que permitirá que los trámites y procedimientos se gestionen mediante medios electrónicos facilitando el uso de elementos comunes de Administración electrónica entre todas las entidades sujetas al ámbito de aplicación de la presente Ordenanza.

b) Las diferentes entidades que deseen incorporar trámites y procedimientos al medio electrónico deberán seguir las directrices que se establecen en el artículo 22 de la presente Ordenanza.

Artículo 32. Órgano competente para el desarrollo de la ordenanza de Administración electrónica en el Ayuntamiento de Villajoyosa.

1. El órgano competente en materia de Administración electrónica en el Ayuntamiento de Villajoyosa, ejercerá las siguientes funciones específicas en relación con la Administración electrónica y el desarrollo de la presente ordenanza:

a) Coordinar, supervisar, dirigir y participar en las actuaciones encaminadas a velar por la evolución hacia la Administración electrónica en las diferentes áreas y servicios municipales.

b) Gestionar y mantener la plataforma de Administración electrónica y los interfaces de acceso a los servicios de tramitación telemática.

c) Coordinación y evaluación continua del catálogo de procedimientos realizado en cada área y servicio. También arbitrará los medios para que los procedimientos simplificados correctamente se vayan incorporando progresivamente al medio electrónico según el procedimiento de incorporación que se establece en el art 22.

d) Aprobación del Modelo normalizado de solicitud conforme a las especificaciones de la presente Ordenanza.

e) Aprobación de las condiciones técnicas y de gestión en que deberán realizarse las siguientes actuaciones:

- Las transmisiones de datos y documentos según lo establecido en la presente Ordenanza a efectos de simplificar la aportación de datos y documentos por los interesados.

- Las condiciones de aplicación de la «fórmula de declaración responsable» en los trámites y procedimientos que se incorporen al medio electrónico.

- Ámbitos y modelo de aplicación para las comunicaciones electrónicas.

- Consulta electrónica de información privativa

- Ámbitos y supuestos de aplicación de la generación automatizada de firma electrónica

- Ámbitos y supuestos de aplicación de la compulsa electrónica de documentos.

- Presentación, gestión y almacenamiento de documentos electrónicos.

- Generación de copias electrónicas de documentos originales en papel

- Aquellas otras que se deriven de la aplicación de lo dispuesto en la presente Ordenanza

f) Elaborar un informe preceptivo y obligatorio sobre la incorporación al medio electrónico de los distintos trámites y procedimientos verificando el cumplimiento de los preceptos jurídicos, técnicos y de gestión establecidos en la presente Ordenanza

g) Establecer los criterios de calidad que deberán cumplir todos los procedimientos administrativos iniciados por los diferentes Servicios municipales para su gestión electrónica.

DISPOSICIONES TRANSITORIAS

Primera. Esta ordenanza no se aplicará a los expedientes iniciados con anterioridad a su entrada en vigor aunque el procedimiento haya sido dado de alta en la sede electrónica.

Segunda. La incorporación de procedimientos y servicios se pondrá en marcha de forma progresiva a partir de la entrada en vigor de la presente ordenanza. En la sede electrónica figurará la relación actualizada de procedimientos y servicios que podrán ser tramitados por medios electrónicos.

Tercera. El derecho a no presentar datos y documentos en poder de la Administración municipal según lo dispuesto en el art 5, se dará cumplimiento en la medida que las herramientas tecnológicas lo permitan.

Cuarta. El Ayuntamiento pondrá en marcha la plataforma en el plazo máximo de 2 años a partir de la entrada en vigor de la presente ordenanza. La adaptación de la Plataforma, sistemas e instrumentos que se mencionan en la presente ordenanza se producirá de manera progresiva a partir de su entrada en vigor.

DISPOSICIONES ADICIONALES

Primera. La Administración municipal promoverá la formación del personal a su servicio en la utilización de medios electrónicos para el desarrollo de sus actividades.

Segunda. A partir de la entrada en vigor de la ordenanza, cualquier regulación que se efectúe de nuevos procedimientos y trámites administrativos o modificación de los existentes, deberá prever la posibilidad de su tramitación por medios electrónicos y se ajustará a los requisitos previstos en esta ordenanza.

DISPOSICIONES FINALES

Primera. Entrada en vigor. De conformidad con lo dispuesto en los artículos 56.1, 65.2 y 70.2 de la Ley 7/1985, de 2 de abril, Reguladora de las Bases de Régimen Local, la publicación y entrada en vigor del Reglamento se producirá de la siguiente forma:

a) El acuerdo de aprobación definitiva, conteniendo el texto íntegro de la referida disposición, se comunicará a la Administración General del Estado y la Administración de la Generalitat Valenciana

b) Transcurrido el plazo de quince días desde la recepción de las comunicaciones, el acuerdo y el texto íntegro de la disposición se publicarán en el Boletín Oficial de la Provincia de Alicante.

Villajoyosa a 26 de septiembre de 2011.

El Alcalde, Jaime Lloret Lloret.

111913

AYUNTAMIENTO DE XALÓ

EDICTO

Por Resolución núm. 20110927JB01, de veintisiete de septiembre de 2011, D. Joan Miquel Garcés Font, Alcalde-Presidente del Ayuntamiento de Xaló en el expediente de aprobación del padrón fiscal correspondiente a la tasa de agua 4º. Bimestre 2011 (JULIO-AGOSTO), HA RESUELTO:

PRIMERO: Aprobar el Padrón de Tasa por Consumo Doméstico de Agua Potable, correspondiente a los meses de Julio a Agosto de 2011, correspondiente a los valores en diseminados e inmuebles urbanos, en la que constan 2081 recibos, e importa el total del padrón, IVA incluido 76.701,57 €.

SEGUNDO: Se acuerda señalar el período de pago voluntario del día 15 de Octubre de 2011 hasta el 15 Diciembre de 2011, pudiéndose efectuar el pago de los recibos no domiciliados en las dependencias de este Ayuntamiento. En caso de no recepción en el domicilio del documento de cobro o extravío del mismo, los contribuyentes podrán obtener un duplicado del mismo. Se recomienda la domiciliación del pago de las deudas a través de Entidades Bancarias.

Transcurrido el plazo para el pago de las deudas en período voluntario, las no satisfechas, serán exigidas por el procedimiento administrativo de apremio con arreglo a la Ley General Tributaria y al vigente Reglamento General de Recaudación.

TERCERO: Contra el acuerdo de aprobación de las cuotas individuales, se podrá interponer con carácter preceptivo, recurso de reposición ante el mismo órgano que dictó la resolución, previo al Contencioso-Administrativo, en el plazo de un mes, plazo que se computará a partir del día siguiente al de finalización del período voluntario de pago.

Xaló, 27 de Septiembre de 2011.

Firmado, El Alcalde. Joan Miquel Garcés Font.

111968

MANCOMUNIDAD DE BONAIGUA

EDICTO

ASUNTO: APROBACIÓN DEFINITIVA DEL PRESUPUESTO GENERAL EJERCICIO 2011

La Junta de Gobierno, en sesión celebrada el día 30 de marzo de 2011, acordó la aprobación inicial del Presupuesto General para el ejercicio 2011. Habiéndose expuesto al público el expediente completo previa inserción de edicto en el Boletín Oficial de la Provincia 110/2011, de 10 de junio de 2011, sin que se hayan presentado reclamaciones de ninguna clase, y en armonía con el citado acuerdo, queda elevada a definitiva su aprobación, cuyo resumen a nivel de capítulos es el siguiente:

ESTADO DE GASTOS

| | |
|---|--------------|
| A) GASTOS POR OPERACIONES CORRIENTES | |
| CAPÍTULO I.- GASTOS DE PERSONAL | 271.210,52 € |
| CAPÍTULO II.- GASTOS CORRIENTES EN BIENES Y SERVICIOS | 410.638,10 € |
| CAPÍTULO III.- GASTOS FINANCIEROS | 0,00 € |
| CAPÍTULO IV.- TRANSFERENCIAS CORRIENTES | 4.500,00 € |
| B) GASTOS POR OPERACIONES DE CAPITAL | |
| CAPÍTULO VI.- INVERSIONES REALES | 2.400,00 € |
| CAPÍTULO VII.- TRANSFERENCIAS DE CAPITAL | 0,00 € |
| CAPÍTULO VIII.- ACTIVOS FINANCIEROS | 0,00 € |
| CAPÍTULO IX.- PASIVOS FINANCIEROS | 0,00 € |
| TOTAL | 688.748,61 € |

ESTADO DE INGRESOS

| | |
|---|--------------|
| A) INGRESOS POR OPERACIONES CORRIENTES | |
| CAPÍTULO I.- IMPUESTOS DIRECTOS | 0,00 € |
| CAPÍTULO II.- IMPUESTOS INDIRECTOS | 0,00 € |
| CAPÍTULO III.- TASAS Y OTROS INGRESOS | 0,00 € |
| CAPÍTULO IV.- TRANSFERENCIAS CORRIENTES | 688.738,61 € |
| CAPÍTULO V.- INGRESOS PATRIMONIALES | 10,00 € |
| B) INGRESOS POR OPERACIONES DE CAPITAL | |
| CAPÍTULO VI.- ENAJENACIÓN DE INVERSIONES REALES | 0,00 € |
| CAPÍTULO VII.- TRANSFERENCIAS DE CAPITAL | 0,00 € |
| CAPÍTULO VIII.- ACTIVOS FINANCIEROS | 0,00 € |
| CAPÍTULO IX.- PASIVOS FINANCIEROS | 0,00 € |
| TOTAL | 688.748,61 € |

Asimismo, acordó aprobar la plantilla de personal de esta Corporación para 2011, de conformidad con el cuadro que se inserta y anexo de personal que obra en el expediente:

| A) FUNCIONARIOS | Nº PUESTO | ESCALA/SUBESCALA | REL | GRUPO | N.C.D. |
|---------------------|------------------------------------|---------------------------------------|-------------|----------|--------|
| 1 | SECRETARIO-INTERVENTOR (ACUMULAC.) | SECRETARÍA-INTERVENCIÓN | FUNC | A1/A2 | 26 |
| B) PERSONAL LABORAL | Nº PUESTO | DENOMINACIÓN | SITUACIÓN | JORNADA | |
| 2 | AUXILIAR SAD | AUXILIAR S.A.D. AIGÜES | LAB. INDEF. | PARCIAL | |
| 3 | AUXILIAR SAD | AUXILIAR S.A.D. TIBI | LAB. INDEF. | PARCIAL | |
| 4 | AUXILIAR SAD | AUXILIAR S.A.D. BUSOT | LAB. INDEF. | PARCIAL | |
| 5 | AUXILIAR SAD | AUXILIAR S.A.D. TORREMANZANAS | LAB. INDEF. | PARCIAL | |
| 6 | TRABAJADORA SOCIAL | TRABAJADORA SOCIAL TIBI/TORREMANZANAS | INTERINIDAD | COMPLETA | |
| 7 | TRABAJADORA SOCIAL | TRABAJADORA SOCIAL AIGÜES/BUSOT | INTERINIDAD | COMPLETA | |
| 8 | AUX. ADMINISTRATIVO | AUX. ADMINISTRATIVO SS.GG. | INTERINIDAD | COMPLETA | |

Según lo dispuesto en el artículo 171.1 del RDL 2/2004, de 5 de marzo, Texto Refundido de la Ley Reguladora de las Haciendas Locales, se podrá interponer directamente contra el referenciado acuerdo municipal, recurso contencioso-administrativo, en el plazo de dos meses, desde el día siguiente a la publicación de este anuncio en el Boletín Oficial de la Provincia.

Sella, 16 de septiembre de 2011.
LA PRESIDENTA, Natalia Hernández Ferrer.

1119946

EDICTO

ASUNTO: NOMBRAMIENTO VICEPRESIDENTE.

La Junta de Gobierno, en sesión celebrada el día 13 de septiembre de 2011, aprobó el Decreto de Presidencia 23/2011, de 13 de septiembre, acordó: nombrar Vicepresidente de la Mancomunidad de la Bonaigua a Don Santiago Cantó Pérez, correspondiendo al nombrado sustituir a la Presidencia en la totalidad de sus funciones en los casos de ausencia, enfermedad o impedimento que le imposibilite para el ejercicio de sus atribuciones, así como en los supuestos de vacante hasta que tome posesión el nuevo Presidente.

Lo que se hace público mediante el presente edicto, sin perjuicio de su efectividad desde el día siguiente de la citada resolución.

Sella, 16 de septiembre de 2011.
LA PRESIDENTA, Natalia Hernández Ferrer.

1119948

MANCOMUNITAT FONT DE LA PEDRA

ANUNCI

DELEGACIÓ D'ATRIBUCIONS DEL PLE EN LA PRESIDÈNCIA

El ple de la Mancomunitat Font de la Pedra en sessió extraordinària celebrada el dia 09/09/2011, i considerant allò previst en l'article 8.2 dels Estatuts de la Mancomunitat, sobre delegacions de competències del Ple en la Presidència, i les Bases d'Execució del Pressupost, ha adoptat l'acord de delegació en la presidència de la Mancomunitat de les següents atribucions:

1. Aprovació d'expedients de Transferències de Crèdit entre partides de la mateixa àrea de despeses, o entre partides del capítol 1 de personal, amb independència en aquest darrer cas, de la seua classificació per programes.

2. Aprovació d'expedients d'Incorporació de Romanents de Crèdit, en els termes previstos en la Base 11 d'execució del pressupost.

3. Aprovació d'expedients d'Ampliació de Crèdits.

4. Aprovació d'expedients de Generació de Crèdits per ingressos.

Publicar aquestes delegacions en Butlletí Oficial de la província d'Alacant, sense perjudici que siga efectiva des de la data de la seua aprovació.

Cocentaina, 19 de setembre de 2011.
EL PRESIDENT, Rafael Climent González.

1119950

DIPUTACIÓN PROVINCIAL
ALICANTE

ANUNCIO

El Pleno de la Excm. Diputación Provincial de Alicante, en sesión ordinaria celebrada el día 7 de septiembre de 2011, ha adoptado el siguiente Acuerdo relativo a la resolución de la Convocatoria para la concesión de subvenciones destinadas a Organizaciones no Gubernamentales para el Desarrollo, para financiar Proyectos de Cooperación Internacional, Anualidad 2011:

Primero.- Aprobar la distribución de la Convocatoria de subvenciones destinadas a Organizaciones No Gubernamentales para el Desarrollo, para financiar Proyectos de Cooperación Internacional, Anualidad 2011, por un importe total de 500.000 euros, con cargo a la Partida 20.238.48000 del Presupuesto vigente, entre las ONGD que a continuación se relacionan, para el destino y en la cuantía que para cada una de ellas se indica:

| Nº | ONGD | PROYECTO | SUBVENCIÓN |
|----|--|---|-------------|
| 1 | FUNDACIÓN VICENTE FERRER CIF: G09326745 | CONSTRUCCIÓN DE UNA COLONIA DE VIVIENDAS EN LA ALDEA DE PULLALAREVU, DISTRITO DE ANANTAPUR. (INDIA) | 36.000,00 € |
| 2 | FUNDACIÓN INTERED CIF: G80468564 | FORMACIÓN INTEGRAL DE CALIDAD, PARA POBLACIÓN INFANTIL, JUVENIL Y ADULTA, ESPECIALMENTE MUJERES DESDE UN ENFOQUE SOCIOEDUCATIVO EN LA CIUDAD DE MALABO. (GUINEA ECUATORIAL) | 35.805,70 € |
| 3 | ASOCIACIÓN ENTREPUEBLOS CIF: G58544057 | SOBERANÍA ALIMENTARIA Y GESTIÓN DE RIESGOS POR EL CAMBIO CLIMÁTICO EN COOPERATIVAS SALVADOREÑAS DE LA REFORMA AGRARIA. (EL SALVADOR) | 31.023,75 € |
| 4 | ASOCIACIÓN PROYDE (PROMOCIÓN Y DESARROLLO) CIF: G78885639 | IMPULSO A LA CALIDAD EDUCATIVA RURAL PARA LA MEJORA DE LAS OPORTUNIDADES LABORALES DE LOS JÓVENES DE SOFALA. (MOZAMBIQUE) | 31.814,70 € |
| 5 | FUNDACIÓN AYUDA SOLIDARIA, HIJAS DE JESÚS CIF: G83815043 | REHABILITACIÓN DE TECHADO Y REFRACCIÓN DEL SECTOR NORTE DEL INTERNADO DE LA UNIDAD EDUCATIVA «OSCAR UNZAGA DE LA VEGA», EN BUEN RETIRO. (BOLIVIA) | 36.000,00 € |
| 6 | CRUZ ROJA ESPAÑOLA CIF: Q2866001G | FORTALECIMIENTO DEL SISTEMA DE PRODUCCIÓN DE ALIMENTOS Y DE LAS REDES SOCIALES DE 400 FAMILIAS MÁS VULNERABLES A LA INSEGURIDAD ALIMENTARIA EN LA PROVINCIA DE YAGHA. (BURKINA FASO) | 36.000,00 € |
| 7 | FUNDACIÓN TALLER DE SOLIDARIDAD CIF: G83105783 | MEJORAS DE LAS CAPACIDADES PRODUCTIVAS Y DE OPORTUNIDADES DE DESARROLLO PARA MUJERES CAMPESINAS EN EL DISTRITO DE CCATACCA, QUISPICANCHI. (PERÚ) | 35.993,00 € |
| 8 | ASOCIACIÓN DE PUEBLOS HERMANOS CIF: G78550241 | APoyo Y MEJORA EN LOS SISTEMAS DE GESTIÓN Y ACCESO AL AGUA EN LAS ZONAS DE N'DJAMENA: KOUNDOUL Y BA-IILLI. (CHAD) | 24.751,94 € |
| 9 | SOLIDARIDAD, EDUCACIÓN Y DESARROLLO (SED) CIF: G80547565 | DESARROLLO LOCAL, CAPACITACIÓN AGROPECUARIA Y MEJORA DE LAS INFRAESTRUCTURAS PECUARIAS DEL INSTITUTO SUPERIOR FÉ Y ALEGRÍA MARCELINO CHAMPAGNAT, COMARAPA. (BOLIVIA) | 28.800,00 € |
| 10 | FUNDACIÓN ENTRECULTURAS - FE Y ALEGRÍA CIF: G82409020 | FORTALECIMIENTO DEL CENTRO DE EDUCACIÓN TÉCNICA ALTERNATIVA «TATA ESTEBAN» EN TIRAQUE, COCHABAMBA. (BOLIVIA) | 26.737,00 € |
| 11 | FUNDACIÓN PAU I SOLIDARITAT P.V. CIF: G96652680 | DESARROLLO RURAL SOSTENIBLE PARA LAS COMUNIDADES INDÍGENAS DE CHIAPAS. PROYECTO DE INSTALACIÓN Y CAPACITACIÓN DE SISTEMAS DE AGUA POTABLE, ELECTRIFICACIÓN Y TECNOLOGÍAS APROPIADAS PARA LA MEJORA DEL HÁBITAT COMUNITARIO EN LA REGIÓN DE LOS ALTOS DE CHIAPAS. IV FASE. (MÉXICO) | 22.745,80 € |
| 12 | ASOCIACIÓN PARA LA COOPERACIÓN CON EL SUR LAS SEGOVIAS - ACSUR CIF: G58237512 | FORTALECIMIENTO DE CAPACIDADES PARA LA PARTICIPACIÓN DE LOS PUEBLOS INDÍGENAS EN LA DEFENSA DEL TERRITORIO Y AUTOGESTIÓN DE SUS RECURSOS NATURALES EN EL QUICHÉ Y HUEHUETENANGO. (GUATEMALA) | 17.700,99 € |

| Nº | ONGD | PROYECTO | SUBVENCIÓN |
|----|--|---|-------------|
| 13 | ASOCIACIÓN DEL PAÍS VALENCIANO PARA LA COOPERACIÓN, SOLIDARIDAD INTERNACIONAL CIF: G03781580 | MEJORA DE LAS CAPACIDADES INSTITUCIONALES, DE ARTICULACIÓN E INCIDENCIA DE LA FEDERACIÓN DE PERSONAS DISCAPACITADAS DE ARGELIA (FAPH) EN LA PROTECCIÓN Y DEFENSA DE LOS DERECHOS DE LAS PERSONAS DISCAPACITADAS DE ARGEL Y BOUMERDES. (ARGELIA) | 20.839,42 € |
| 14 | COOPERACIÓN VICENCIANA PARA EL DESARROLLO - ACCIÓN MISIONERA VICENCIANA DE ESPAÑA COVIDE-AMVE CIF: G81596231 | CONSTRUCCIÓN DE DOS DEPÓSITOS DE AGUA EN TOLE. (CAMERÚN) | 21.117,52 € |
| 15 | FUNDACIÓN MUSOL CIF: G98199607 | SUMINISTRO DEL SERVICIO DE AGUA POTABLE EN LA ZONA PERIFÉRICA DE LA COMUNIDAD INDÍGENA «1º DE MAYO» DEL MUNICIPIO DE VILLA TINARI, COCHABAMBA. (BOLIVIA) | 17.621,16 € |
| 16 | FUNDACIÓN MAINEL DE LA COMUNIDAD VALENCIANA CIF: G96041744 | EMPODERAMIENTO DE LAS MUJERES RURALES DEL DEPARTAMENTO DEL CARAZO A TRAVÉS DE LAS TIC (ACCESO A LAS NUEVAS TECNOLOGÍAS DE LA MUJER RURAL, A TRAVÉS DE UN LABORATORIO DE INFORMÁTICA Y OFICINA EN UN CENTRO DE FORMACIÓN PARA LA MUJER RURAL). (NICARAGUA) | 17.706,79 € |
| 17 | ARQUITECTOS SIN FRONTERAS CIF: G60192614 | REFORMA DEL CENTRO NUTRICIONAL SANTA LUISA PARA LA RECUPERACIÓN DE NIÑOS DESNUTRIDOS Y EDUCACIÓN NUTRICIONAL. MUNICIPIO DE DOLORES, PETÉN. (GUATEMALA) | 18.000,00 € |
| 18 | PROYECTO CULTURA Y SOLIDARIDAD CIF: G79392999 | PROGRAMA DE PREVENCIÓN DE DESERCIÓN ESCOLAR, FORTALECIMIENTO DE LA RED DE PROTECCIÓN INFANTIL Y FORMACIÓN DE LÍDERES/LÍDERESAS PARA FAVORECER EL DESARROLLO INTEGRAL DE LAS COMUNIDADES DEL TICTI NORTE DEL DISTRITO 2 DE COCHABAMBA. II FASE. (BOLIVIA) | 11.752,74 € |
| 19 | MANOS UNIDAS CIF: G28567790 | FORTALECIMIENTO DEL SISTEMA EDUCATIVO PRIMARIO EN SAN JUAN DE LURIGANCHO, LIMA. (PERÚ). | 14.794,49 € |
| 20 | MEDICUS MUNDI COMUNIDAD VALENCIANA CIF: G03963253 | MEJORA DE LA ATENCIÓN SANITARIA DE LOS NIÑOS PIGMOS BAKA DEL GRAN DJOM, CREACIÓN DE ESTRATEGIAS MÓVILES DE ATENCIÓN SANITARIA Y APERTURA DE DOS DISPENSARIOS PARA ATENDER A LA POBLACIÓN DE LOS SUBDEPARTAMENTOS DJOMU Y MINTOM DE LA PROVINCIA SUR DE CAMERÚN. (CAMERÚN) | 14.795,00 € |

Segundo.- Desestimar las solicitudes de las Entidades que figuran a continuación de conformidad con la Base Decimoctava, por haber obtenido una puntuación inferior a tres puntos en el sistema de valoración establecido en las Bases que rigen la presente Convocatoria, o por haberse agotado los fondos con los proyectos mejor evaluados:

| Nº | ONGD | PROYECTO |
|----|---|--|
| 1 | ASOCIACIÓN INTERNACIONAL DEL TELÉFONO DE LA ESPERANZA (ASITES) CIF: G85590685 | PROMOCIÓN Y FORTALECIMIENTO DE LA ATENCIÓN PSICOSOCIAL EN COCHABAMBA. (BOLIVIA). |
| 2 | ASOCIACIÓN FONTILLES CIF: G46335097 | APOYO AL PROGRAMA NACIONAL DE LUCHA CONTRA LA ÚLCERA DE BURULI EN UPPER DENKIRIYA WEST Y AKWAPEN SOUTH. (GHANA) |
| 3 | VIVIENDAS PARA LOS SIN TECHO CIF: G97001242 | GESTIÓN SOSTENIBLE DEL AGUA PARA EL MEJORAMIENTO DE LA SALUD DE LAS FAMILIAS DE LA ZONA PERIURBANA DE GUAYAQUIL. (ECUADOR) |
| 4 | ORGANIZACIÓN DE AYUDA SOLIDARIA CONTRA LA INJUSTICIA SOCIAL (OASIS) CIF: G39571732 | PROYECTO DE COOPERACIÓN AL DESARROLLO SANITARIO EN CIRUGÍA ORTOPÉDICA Y TRAUMATOLOGÍA Y CIRUGÍA PLÁSTICA Y RECONSTRUCTIVA 2011 EN BOMBOUAKA. (TOGO). |
| 5 | FUNDACIÓN DASYC CIF: G96291943 | TITULACIÓN PARA PROFESIONAL COOKERY EN LA ESCUELA HOSTELERÍA WESTWOLD HOSPITALITY TRAINING PROGRAMME. (REPÚBLICA DE SUDÁFRICA) |
| 6 | MAPAYN MUNDI, MOVIMIENTO ALICANTINO PRO ANCIANOS Y NIÑOS DEL MUNDO CIF: G53400842 | EDUCACIÓN SECUNDARIA, SUPERIOR Y UNIVERSITARIA DE JÓVENES SIN RECURSOS EN SITUACIÓN DE EXCLUSIÓN SOCIAL. DEPARTAMENTO DE ANCASH FASE II. (PERÚ) |
| 7 | ASAMBLEA DE COOPERACIÓN POR LA PAZ CIF: G80176845 | MEJORA DE LA CALIDAD Y DEL ACCESO A LA ATENCIÓN DE SALUD BÁSICA Y LA SENSIBILIZACIÓN PARA LA PREVENCIÓN DE LAS ENFERMEDADES PREVALENTES DE LOS HABITANTES DE LAS COMUNIDADES DE BOBIDÉ, NCALA Y CAIQUEME, REGIÓN DE TOMBALI. (GUINEA BISSAU) |
| 8 | ACILCO ASOCIACIÓN SOCIO-CULTURAL Y DE COOPERACIÓN AL DESARROLLO POR COLOMBIA E IBEROAMÉRICA CIF: G80502933 | FORTALECIMIENTO DE COMPETENCIAS EN MANUFACTURA Y PRODUCCIÓN TEXTIL PARA MUJERES DE LAS LOCALIDADES DE USME Y KENNEDY-BOGOTÁ (COLOMBIA) |
| 9 | FUNDACIÓN ADRA, AGENCIA ADVENTISTA PARA EL DESARROLLO Y RECURSOS ASISTENCIALES CIF: G82262932 | CENTRO SOCIAL Y ECONÓMICO PARA LA MUJER EN LA CIUDAD DE SALÉ. (MARRUECOS) |
| 10 | ADCOOP COMUNIDAD VALENCIANA, ENTIDAD COLABORADORA DE ADOPCIÓN INTERNACIONAL. CIF: G03889292 | PLAN PADRINO FASE II. (COLOMBIA) |
| 11 | ASOCIACIÓN ANAWIM CIF: G03783792 | FORTALECIMIENTO DE LA MUJER: MUJER EN ASOCIACIÓN PRODUCTIVA Y MUJER GESTANTE. (COLOMBIA) |

Tercero.- Desestimar las siguientes solicitudes, excluidas de valoración, por los motivos que se señalan:

| Nº | ONGD | PROYECTO | MOTIVO |
|----|---|---|--|
| 1 | ASOCIACIÓN DE SOLIDARIDAD CON LOS TRABAJADORES Y TRABAJADORAS DE LOS PAÍSES EMPOBRECIDOS (SOTERMUN) CIF: G81052151 | REDUCIR LA MORTALIDAD Y MORBILIDAD DE LAS MUJERES Y NIÑAS EMBARAZADAS, MUCHAS VIOLADAS SEXUALMENTE EN LOS CAMPAMENTOS DE DESPLAZADOS DE LEOGANE Y PUERTO PRÍNCIPE. (HAÍTÍ). | NO PRESENTAN, TRAS REQUERIMIENTO, LA DOCUMENTACIÓN EXIGIDA REFERENTE A LA ACREDITACIÓN DE DELEGACIÓN EN LA PROVINCIA DE ALICANTE, REPRESENTACIÓN LEGAL Y APOORTE ECONÓMICO DE LA ENTIDAD SOLICITANTE AL PROYECTO. |
| 2 | GUAGUACINA, NIÑOS DE MOJANDA CIF: G53351052 | CONSTRUCCIÓN DE UNA COCINA-COMEDOR PARA EL CENTRO INTEGRAL DE ATENCIÓN A PERSONAS CON DISCAPACIDAD INTELECTUAL DE OTIVALO. (ECUADOR) | NO ACREDITAN, TRAS REQUERIMIENTO, LA INSCRIPCIÓN EN EL REGISTRO DE AGENTES DE LA COOPERACIÓN INTERNACIONAL AL DESARROLLO DE LA COMUNIDAD VALENCIANA. |
| 3 | FUNDACIÓN DIAGRAMA - INTERVENCIÓN PSICOSOCIAL CIF: G73038457 | CONTRIBUIR AL AUTOSOSTENIMIENTO DEL CENTRO POLIVALENTE DE FORMACIÓN DE LA COMUNIDAD RURAL DE SANDIARA, SENEGAL, MEDIANTE LA DOTACIÓN DE UN EQUIPO DE ENERGÍA FOTOVOLTAICA. (SENEGAL) | NO ACREDITAN, TRAS REQUERIMIENTO, LA REALIZACIÓN DE ACTIVIDADES DE SENSIBILIZACIÓN Y EDUCACIÓN PARA EL DESARROLLO, NI CONSTA QUE LA DELEGACIÓN INDICADA EN LA PROVINCIA REALICE ACTUACIONES RELACIONADAS CON EL ÁMBITO DE LA COOPERACIÓN, EXCEPTUANDO LAS DERIVADAS DEL PROPIO CENTRO DE MENORES DONDE SE ENCUENTRA UBICADA. |
| 4 | MOVIMIENTO POR LA PAZ, EL DESARME Y LA LIBERTAD CIF: G28838001 | MEJORA DE LAS CONDICIONES DE SOBERANÍA ALIMENTARIA, SANEAMIENTO AMBIENTAL Y GESTIÓN LOCAL DE LAS FAMILIAS RURALES DE LOS MUNICIPIOS DE NAGAROTE Y LA PAZ CENTRO, DEPARTAMENTO DE LEÓN. (NICARAGUA) | NO PRESENTAN, TRAS REQUERIMIENTO, DOCUMENTACIÓN EXIGIDA EN LAS BASES Y ANEXOS DE LA CONVOCATORIA. |
| 5 | ACCI ASOCIACIÓN. CONTRA LA CEGUERA INTERNACIONAL CIF: G54317805 | EXPEDICIÓN OPTALMOLÓGICA HUMANITARIA A DAPAONG. (TOGO) | PRESENTAN LA SOLICITUD FUERA DE PLAZO. |
| 6 | ESCOLES SOLIDARIES CIF: G98197635 | AMPLIACIÓN DE EDIFICIO ESCOLAR: TRES AULAS Y BIBLIOTECA. ESPAÑOLA DE COOPERACIÓN AL DESARROLLO. (GUATEMALA) | NO ACREDITAN, TRAS REQUERIMIENTO, LA INSCRIPCIÓN EN EL REGISTRO DE LA AGENCIA |
| 7 | ASOCIACIÓN PARA LA PROMOCIÓN Y LA SOLIDARIDAD CON LOS EMPOBRECIDOS DEL TERCER MUNDO (PROYSO-MTC) CIF: G96551494 | SOPORTE CONTINUO AL CENTRO INFANTIL LUIS AMIGÓ EN EVINAYONG. CONVOCATORIA. (GUINEA ECUATORIAL) | NO PRESENTAN, TRAS REQUERIMIENTO, DOCUMENTACIÓN EXIGIDA EN LAS BASES Y ANEXOS DE LA CONVOCATORIA. |
| 8 | COOPERACIÓN INTERNACIONAL CIF: G80829641 | FORMACIÓN PARA EL TRABAJO Y DESARROLLO HUMANO EN GESTIÓN DE VOZ Y DATOS PARA JÓVENES VULNERABLES EN LA PROVINCIA DE SOACHA (SOACHA Y SIBATE), CUNDINAMARCA. (COLOMBIA) | NO ACREDITAN, TRAS REQUERIMIENTO, LA REALIZACIÓN DE ACTIVIDADES DE SENSIBILIZACIÓN EN LA PROVINCIA DE ALICANTE EN LA FORMA ESTABLECIDA EN LAS BASES Y ANEXOS. |
| 9 | ASOCIACIÓN PARA EL DESARROLLO Y COOPERACIÓN CON IBEROAMERICA DESDE ESPAÑA ADECOI CIF: G97597306 | CENTRO DE DESARROLLO COMUNITARIO «EL REMANSITO». (PARAGUAY) | NO PRESENTAN, TRAS REQUERIMIENTO, DOCUMENTACIÓN EXIGIDA EN LAS BASES Y ANEXOS DE LA CONVOCATORIA. |
| 10 | MÉDICOS DEL MUNDO CIF: G79408852 | FORTALECIMIENTO DE LOS SERVICIOS DE PLANIFICACIÓN FAMILIAR, SALUD DEL ADOLESCENTE Y VIOLENCIA DE GÉNERO A TRAVÉS DE LA MEJORA DE LAS CAPACIDADES DE LAS INSTITUCIONES PÚBLICAS Y DE LA SOCIEDAD CIVIL DEL DISTRITO DE MATOLA, PROVINCIA DE MAPUTO. (MOZAMBIQUE) | NO PRESENTAN, TRAS REQUERIMIENTO, DOCUMENTACIÓN EXIGIDA EN LAS BASES Y ANEXOS DE LA CONVOCATORIA. |
| 11 | KARIT, SOLIDARIOS POR LA PAZ CIF: G81585853 | MEJORA DE LA SITUACIÓN EDUCATIVA DE LA LOCALIDAD DE MRCONTA, NAMPULA. (MOZAMBIQUE) | NO ACREDITAN, TRAS REQUERIMIENTO, LA INSCRIPCIÓN EN EL REGISTRO DE AGENTES DE LA COOPERACIÓN INTERNACIONAL AL DESARROLLO DE LA COMUNIDAD VALENCIANA. |

| Nº ONGD | PROYECTO | MOTIVO |
|---|---|--|
| 12 SOLMUN SOLIDARIOS CON EL MUNDO CIF: G96782768 | CONSTRUCCIÓN DE UNA GRANJA ESCUELA EN DÉDOUGOU, INSTALACIÓN DE PLACAS SOLARES. (BURKINA FASO) | NO ACREDITAN, TRAS REQUERIMIENTO, LA DELEGACIÓN EN LA PROVINCIA DE ALICANTE, EN LA FORMA ESTABLECIDA EN LAS BASES Y ANEXOS DE LA CONVOCATORIA. |
| 13 ASOCIACIÓN KASUMAI - ELCHE CIF: G54259429 | PUESTA EN FUNCIONAMIENTO DE UN PROYECTO AVÍCOLA CONSISTENTE EN GRANJA DE CRÍA Y COMERCIALIZACIÓN DE POLLOS EN EL SECTOR DE SAO DOMINGOS. (GUINEA BISSAU) | NO RESPONDEN EN PLAZO AL REQUERIMIENTO RELATIVO A LA INSCRIPCIÓN EN EL REGISTRO DE AGENTES DE LA COOPERACIÓN INTERNACIONAL AL DESARROLLO DE LA COMUNIDAD VALENCIANA. |

Cuarto.- Disponer un gasto por un importe total de 500.000 euros, con cargo a la partida 20.238.48000.

Quinto.- Las subvenciones se harán efectivas a las entidades beneficiarias de conformidad con lo establecido en las Bases reguladoras de esta Convocatoria.

Sexto.- La Diputación Provincial de Alicante, de acuerdo con su Ordenanza General de Subvenciones, podrá revisar, anular o revocar la subvención otorgada por el incumplimiento de la normativa o de lo establecido anteriormente.

Alicante, 23 de septiembre de 2011.

LA PRESIDENTA, Luisa Pastor Lillo. EL SECRETARIO EN FUNCIONES, Arturo Ruiz Ramos.

1120005

ANUNCIO

La Junta de Gobierno de la Excm. Diputación Provincial de Alicante, en sesión ordinaria celebrada el día 15 de septiembre de 2011, aprobó la convocatoria de dos becas de formación en Restauración Museográfica con destino al Museo Arqueológico Provincial, para el ejercicio 2012, con arreglo a las siguientes:

Bases de la Convocatoria.

Primera.

Es objeto de las presentes Bases regular la convocatoria pública para la concesión de dos becas de formación en Restauración Museográfica para licenciados en Bellas Artes con la Línea de Intensificación en Conservación y Restauración de Bienes Culturales, Titulados por la Escuela Superior de Conservación y Restauración de Bienes Culturales y Graduados en Conservación y Restauración de Bienes Culturales, con destino al Museo Arqueológico (MARQ) de la Excm. Diputación Provincial de Alicante.

Segunda.

Aportación económica de la Diputación.

La Diputación de Alicante se compromete a hacer una aportación anual para el ejercicio 2012 de veintidós mil seiscientos euros (21.600,00 euros), por lo que, la concesión de las becas está condicionada a la existencia de crédito adecuado y suficiente en los presupuestos de la Diputación para el ejercicio 2012.

Con dicha aportación se dotarán dos becas de formación en restauración museográfica, y la duración de cada beca será de doce meses, desde enero a diciembre de 2012.

El importe de las becas se abonará al beneficiario por meses vencidos, a razón de 900,00 euros por mes, practicándose las retenciones por I.R.P.F. que corresponda, y previo informe del Jefe de la Unidad de Excavaciones y Colecciones del Museo de haber realizado satisfactoriamente las tareas y prácticas encomendadas, de acuerdo con lo establecido en la base séptima.

Tercera.

Las becas se adjudicarán mediante concurso entre los diversos aspirantes a las mismas, que reúnan y acrediten documentalmente los siguientes requisitos, en la fecha en que finalice el plazo de presentación de solicitudes:

a) Ser español y residir en cualquier municipio de la provincia de Alicante.

b) Ser licenciado en Bellas Artes con la Línea de Intensificación en Conservación y Restauración de Bienes Culturales (los créditos en asignaturas específicas de restauración deben superar el 35% del cómputo global del expediente académico), o titulado por la Escuela Superior de Conservación y Restauración de Bienes Culturales, o Graduado en Conservación y Restauración de Bienes Culturales.

c) Haber finalizado los estudios indicados en la base primera, con posterioridad al 31 de diciembre de 2008.

d) No haber disfrutado con anterioridad de la misma beca que se solicita, concedida por la Excm. Diputación Provincial de Alicante y desarrollada en el Museo Arqueológico Provincial. Esta condición no se aplicará a los becarios

suplentes que hayan disfrutado de la beca durante un periodo que no haya excedido de seis meses.

e) Encontrarse al corriente de las obligaciones devengadas con anterioridad al 31 de diciembre de 2010 respecto de la Excm. Diputación Provincial de Alicante derivadas de cualquier ingreso de derecho público.

f) Estar al corriente en el cumplimiento de las obligaciones tributarias y frente a la Seguridad Social.

Cuarta.

Las solicitudes se formularán conforme al modelo que figura como Anexo a estas Bases y se presentarán en el Registro General de la Excm. Diputación Provincial, sito en la c/ Tucumán, núm. 8, 03005, de Alicante, o por cualquiera de los procedimientos establecidos en el artículo 38 de la Ley 30/1992, de 26 de noviembre, de Régimen Jurídico de las Administraciones Públicas y del Procedimiento Administrativo Común.

El plazo de presentación será de 15 días hábiles contados a partir del día siguiente al de la publicación de la Convocatoria en el Boletín Oficial de la Provincia. Si el último día fuera inhábil, se entenderá que el plazo expira el primer día hábil siguiente.

Las solicitudes, debidamente cumplimentadas, deberán acompañarse de la siguiente documentación:

a) Certificación académica personal que acredite haber alcanzado la titulación correspondiente, con las calificaciones obtenidas, convocatoria y curso.

b) Curriculum vitae.

c) Certificado de empadronamiento en cualquier municipio de la provincia de Alicante.

d) Toda la documentación que juzgue pertinente adjuntar como mérito personal. En caso de trabajos realizados o publicados se deberá adjuntar una copia de ellos.

e) Fotocopia del D.N.I., número de teléfono y dirección de e-mail.

f) Declaración responsable de hallarse al corriente de sus obligaciones devengadas con anterioridad al 31 de diciembre de 2010, respecto de la Excm. Diputación Provincial de Alicante, derivadas de cualquier ingreso de derecho público.

g) Declaración responsable de hallarse al corriente en el cumplimiento de las obligaciones tributarias y frente a la Seguridad Social.

Toda la documentación deberá presentarse en documentos originales o en fotocopias debidamente compulsadas. La documentación que no cumpla estos requisitos no será tenida en cuenta a la hora de baremar el expediente personal del solicitante.

Si la solicitud no reúne los requisitos previstos en esta Base, se requerirá al interesado para que, en el plazo de 10 días, complete dicha documentación exigida. Este requerimiento se hará al e-mail que el candidato indique en la solicitud. En caso de no ser así se considerará que desiste de su petición y ésta será archivada. Esta condición no se aplicará a los documentos que avalen méritos, puesto que sólo se valorarán aquellos que se acrediten debidamente y dentro de los plazos de presentación de solicitudes.

Quinta.

Las becas son incompatibles con otras que pudieran concederse para la misma o similar actividad. En ningún caso podrán disfrutar de esta beca las personas que se encuentren disfrutando o hayan renunciado a otra beca de Restauración concedida por esta Diputación Provincial.

Sexta.

Son obligaciones del becario:

a) Estas Becas, durante el periodo de disfrute de las mismas, son incompatibles con cualquier Beca o Ayuda que pudiera conceder otra Entidad pública o privada, así como la percepción de ingresos de cualquier otra Administración Pública, o la realización de otra actividad que menoscabe las tareas de formación. La infracción de esta regla autorizará a esta Excma. Diputación Provincial a cancelar el disfrute de las Becas.

b) Los becarios estarán obligados a realizar, durante todo el periodo que dure el beneficio de la Beca, las tareas que, en el desarrollo de lo establecido en la Base Primera, le señale el Jefe de la Unidad de Excavaciones y Colecciones del Museo bajo su asesoramiento y dirección.

c) Los adjudicatarios de las Becas deberán demostrar que se encuentran bajo los beneficios de un seguro y en su defecto deberán suscribir por su cuenta un contrato de seguro de accidentes, por el tiempo de duración de la beca, por los que se pudieran producir durante la realización de sus tareas. Así mismo, deberán darse de alta en el Registro de Terceros de la Diputación de Alicante para que mensualmente se les abone el correspondiente importe de la beca.

d) Los beneficiarios, en el plazo de diez días una vez finalizada la Beca deberán presentar una memoria de la formación llevada a cabo.

Séptima.

Quedará sin efecto la concesión de la beca si, en el momento del comienzo de las prácticas, el beneficiario no acredita fehacientemente la contratación del seguro a que se hace mención en el apartado c) de la base anterior.

Asimismo, los beneficios de la beca podrán dejarse sin efecto, a juicio de la Comisión Calificadora a que se refiere la Base Octava, si a la vista de los informes emitidos por el responsable técnico de la dependencia del Museo Arqueológico donde el becario realice las tareas propias de la beca, se apreciare que el becario no ha cumplido sus compromisos relativos a los trabajos y servicios de formación que se le hayan encomendado y al conjunto de obligaciones especificadas en la base 6ª.

Octava.

Para la valoración de los méritos de los solicitantes se constituirá una Comisión Calificadora integrada por:

Presidente:

El Diputado del Área de Cultura de la Excma. Diputación Provincial.

Vocales:

El Director Técnico del Museo Arqueológico Provincial (MARQ).

La Jefa de la Sección Económico-Administrativa del MARQ.

Un Restaurador de Arqueología del MARQ.

La Directora Técnica del MUBAG.

Secretario:

La Secretaria General de la Excma. Diputación Provincial de Alicante, o funcionario de la misma en quien delegue.

Los vocales de la Comisión Calificadora serán designados por la Presidencia.

La Comisión Calificadora elaborará la propuesta de concesión dentro del plazo más breve posible, una vez finalizado el plazo de presentación de instancias, en la que propondrá a las personas que a su juicio considere merezcan beneficiarse de las Becas, así como los suplentes que crean oportunos, publicándose la lista por orden de puntuación en el tablón de anuncios de la Excma. Diputación Provincial, sito en la calle Tucumán núm. 8, de Alicante, durante el plazo de diez días para reclamaciones. Examinadas las alegaciones a la propuesta de concesión provisional, la Dirección del Museo Arqueológico elaborará propuesta de resolución

definitiva a la Junta de Gobierno de esta Corporación, quien resolverá la concesión de becas cuando exista crédito adecuado y suficiente conforme a la Base 2ª.

Novena.

La Comisión Calificadora evaluará las condiciones de mérito debidamente justificadas que hayan aportado de acuerdo con las puntuaciones siguientes:

a) Expediente académico personal, de 0 a 8 puntos.

b) Realización de cursos especializados o asignaturas incluidos en la carrera que tengan relación con la formación del becario, de 0 a 4 puntos.

c) Experiencia en restauración museográfica, y realización de cursos fuera del expediente académico relacionados con la materia objeto de la convocatoria, de 0 a 4 puntos.

d) Otras licenciaturas relacionadas con la materia objeto de la convocatoria, de 0 a 1 puntos.

e) Conocimiento del valenciano. Se valorará hasta un máximo de 0,50 puntos, siempre que se acredite estar en posesión del certificado expedido por la Junta Qualificadora de Coneixements del Valencià.

f) Se valorará hasta un máximo de 0,50 puntos el conocimiento de lenguas oficiales de la Unión Europea diferentes de la lengua española, a razón de un máximo de 0,25 puntos por idioma. Sólo se valorarán los idiomas comunitarios diferentes de la lengua española que se acrediten documentalente mediante certificados expedidos por las Escuelas Oficiales de Idiomas o cursos obtenidos en el extranjero, en cuyo caso se deberá estar en posesión de la credencial que acredite su homologación o convalidación. En ningún caso se considerarán los cursos superados de idiomas incluidos en los planes de estudios de Graduado Escolar, Formación Profesional, Bachiller y de estudios universitarios de cualquier nivel.

Décima.

En el caso de que alguno de los beneficiarios propuestos renunciase a la Beca, ésta podrá recaer, previo nombramiento por la Junta de Gobierno de la Excma. Diputación, en el primero de los suplentes propuesto por la Comisión Calificadora. Por otra parte, si por cualquier motivo, la beca concedida quedase sin efecto, recaerá la misma en el solicitante que por puntuación, siga como suplente, quien podrá disfrutarla durante el tiempo que restase al sustituido, extremo que deberá aprobarse mediante resolución de la Junta de Gobierno de la Excma. Diputación Provincial de Alicante.

Asimismo, en el caso de que la citada convocatoria quedase desierta por falta de aspirantes, con carácter excepcional, el Director Técnico del Museo Arqueológico Provincial podrá proponer a la Junta de Gobierno de la Excma. Diputación Provincial, que las citadas becas de formación sean cubiertas por personas que, reuniendo los requisitos de la convocatoria, estén suficientemente cualificadas para el desempeño de las mismas.

Undécima.

Si en el plazo de seis meses contado desde el día que finalice el plazo de presentación de solicitudes no se produjese la resolución de esta Convocatoria, se entenderá que todas las peticiones quedan desestimadas.

Duodécima.

El hecho de haber disfrutado de las Becas no establece ningún tipo de relación laboral con la Diputación Provincial de Alicante, ni supone ningún compromiso de incorporación posterior a la plantilla de la misma.

Anexo.

Solicitud de participación en la convocatoria para la concesión de dos Becas de formación en Restauración Museográfica, en el Departamento Museo Arqueológico de Alicante de la Excma. Diputación Provincial, según convocatoria publicada en el Boletín Oficial de la Provincia de fecha ... de ... de 2011.

1. Datos del solicitante:

- Nombre y apellidos:

- Dirección:

- Municipio: ... código postal: ... Teléfono: ...

- N.I.F.: ...

- E-mail: ...

2. Requisitos que cumple el solicitante:
- Poseer nacionalidad española.
 - Residir en la provincia de Alicante.
 - Titulación:
 - Fecha finalización de los estudios:
 - No haber disfrutado con anterioridad de la misma beca que se solicita, concedida por la Excm. Diputación Provincial de Alicante.
 - Encontrarse al corriente en sus obligaciones devengadas con anterioridad al 31 de diciembre de 2010, respecto de la Excm. Diputación Provincial de Alicante.
 - Estar al corriente en el cumplimiento de las obligaciones tributarias y frente a la Seguridad Social.
3. Documentación que adjunta:
- Documento Nacional de Identidad.
 - Certificado de Empadronamiento en el Municipio de:
 - Título de:
 - Certificación del expediente académico.
 - Curriculum vitae del solicitante con los documentos que acrediten lo allí reflejado, respecto a la realización de cursos especializados; experiencia en restauración museográfica, otras titulaciones y otros méritos a efectos de lo dispuesto en la base novena de la convocatoria.

- Declaración responsable de no haber disfrutado con anterioridad la misma beca que se solicita, concedida por la Excm. Diputación Provincial de Alicante.

- Declaración responsable de hallarse al corriente de sus obligaciones, devengadas con anterioridad al 31 de diciembre de 2010, respecto de la Excm. Diputación Provincial de Alicante, derivadas de cualquier ingreso de derecho público.

- Declaración responsable de hallarse al corriente en el cumplimiento de las obligaciones tributarias y frente a la Seguridad Social.

El/la abajo firmante solicita se le admita la presente instancia y los documentos acreditativos de cumplimiento de los requisitos y de los méritos que alega, a efectos de participar en el concurso público para la concesión de la beca de que se trata.

En ... a ... de ... 2011.

Fdo.: ...

Ilma. Sra. Presidenta de la Excm. Diputación Provincial de Alicante.

Alicante, 22 de septiembre de 2011.

LA PRESIDENTA, Luisa Pastor Lillo. LA SECRETARIA GENERAL, Amparo Koninckx Frasquet.

1120104

ADMINISTRACIÓN DE JUSTICIA

JUZGADO DE LO SOCIAL NÚMERO DOS ALICANTE

EDICTO

D^a. MARTA RODRÍGUEZ ARELLANO, SECRETARIA DEL JUZGADO DE LO SOCIAL NÚMERO DOS DE LOS DE ALICANTE.

HAGO SABER: Que en este Juzgado se siguen autos nº 000072/2010, ejecución nº 000175/2011 a instancias de LA FUNDACIÓN LABORAL DE LA CONSTRUCCIÓN contra CANABRA HOUSE SL en la que el día 2 de septiembre de 2011 se ha dictado Auto General de Ejecución, así como Decreto conteniendo medidas ejecutivas concretas, cuya parte dispositiva dice:

Auto: Despachar orden general de ejecución de la sentencia de fecha 29-11-2010 dictada por este Juzgado de lo Social por cuantía de 29'86 euros de principal adeudados por CANABRA HOUSE SL, más 1'7 euros presupuestados provisionalmente para intereses y 2'9 euros provisionales para costas, sin perjuicio de su liquidación y tasación definitivas.

Notifíquese la presente a las partes, con la advertencia de que no cabe recurso alguno, sin perjuicio de la oposición, que con arreglo a los artículos 556 a 558 de la L.E.C. se puedan alegar (art. 551.4 L.E.C.) en el plazo de diez días a contar desde el siguiente a la notificación del presente auto o, en su caso, del decreto que se dicte.

Decreto: ACUERDO:

PRIMERO.- Requírase al ejecutado CANABRA HOUSE SL para que en DIEZ DÍAS efectúe manifestación acerca de los bienes o derechos de que sea titular, con la precisión necesaria para garantizar sus responsabilidades. Deberá, en su caso, indicar las personas que ostenten derechos de cualquier naturaleza sobre sus bienes, y, si los mismos están sujetos a otro proceso, concretar los extremos de éste que puedan interesar a la ejecución. Esta obligación incumbirá, tratándose de personas jurídicas, a sus administradores o a las personas que legalmente las representen; tratándose de comunidades de bienes o grupos sin personalidad, a quienes aparezcan como sus organizadores, directores o gestores.

Si los bienes están gravados con cargas reales, el ejecutado deberá manifestar el importe del crédito garantizado y, en su caso, la parte pendiente de pago en esa fecha. Si son bienes inmuebles, deberá expresar si están ocupados, por qué personas y con qué título.

De no atender al requerimiento, y con el fin de asegurar el cumplimiento de la obligación que se ejecute, se podrá tras audiencia de las partes, imponer apremios pecuniarios de hasta 300 euros por cada día de atraso en el cumplimiento, cuando se ejecute obligaciones de dar, hacer o no hacer o para obtener el cumplimiento de obligaciones legales impuestas en resolución judicial (Art. 247 y 239 LPL, y 589 LEC).

SEGUNDO.- Sin perjuicio de todo ello, procédase a la averiguación de bienes del apremiado de conformidad con el art. 248 LPL, mediante el acceso a las aplicaciones informáticas disponibles a través del Punto Neutro Judicial, así como remisión de oficio vía fax al Colegio de Registradores de la Propiedad de Madrid.

TERCERO.- Se declaran embargadas las cantidades que como devolución de IVA o en cualquier otro concepto le pudiera corresponder al ejecutado CANABRA HOUSE SL, a tal fin remítase oficio a la Agencia Tributaria a efectos de que procedan, en su caso, a la retención y puesta a disposición de este Juzgado mediante ingreso en nuestra cuenta de consignaciones, en cuantía suficiente para cubrir las cantidades objeto de la presente ejecución, y si no fuera suficiente el importe a devolver en la actualidad, procedan a la retención y puesta a disposición de este Juzgado de las cantidades que con posterioridad tengan que devolver al ejecutado.

CUARTO.- La información obtenida a través del Punto Neutro Judicial, únase a los presentes autos, y líbrese oficio a las entidades bancarias que constan en la misma, BBVA, CAJA DE AHORROS Y MONTE DE PIEDAD y CAJA RURAL MEDITERRÁNEO RURALCAJA, comunicándoles que con esta fecha se acuerda el embargo sobre los saldos en cuentas de todo tipo abiertas en esa entidad bancaria a nombre del ejecutado CANABRA HOUSE SL, a fin de que RETENGAN las cantidades que resulten a disposición de este Juzgado, hasta cubrir las sumas que se reclaman de 29'86 euros en concepto de principal, más 1'7 euros presupuestados provisionalmente para intereses y 2'9 euros provisionales para costas, que remitirá mediante ingreso en la cuenta de consignaciones y depósitos que este Juzgado tiene abierta en BANESTO.

Se da AUDIENCIA AL FONDO DE GARANTÍA SALARIAL (FOGASA) y a la parte actora, por un plazo máximo de QUINCE DÍAS, para que pueda instar la práctica de diligencias que a su derecho convenga y designe bienes del deudor principal que le consten, procediéndose en su caso a declarar al ejecutado en situación de insolvencia provisional de ser negativas las averiguaciones.

Notifíquese la presente resolución a las partes, con la advertencia de que contra la misma cabe recurso directo de REVISIÓN que deberá interponerse ante este Juzgado en el plazo de CINCO DÍAS siguientes a la notificación de la misma con expresión de la infracción cometida en la misma a juicio del recurrente (Art. 454 bis LEC y 186 LPL).

Y para que conste y sirva de notificación a CANABRA HOUSE SL que se encuentra en ignorado paradero, así como para su inserción en el Tablón de anuncios y publicación en el Boletín Oficial de la Provincia, expido el presente.

ALICANTE, dos de septiembre de dos mil once.
LA SECRETARIA JUDICIAL. Rubricado.

1119889

EDICTO

D^a. MARTA RODRÍGUEZ ARELLANO, SECRETARIA DEL JUZGADO DE LO SOCIAL NÚMERO DOS DE LOS DE ALICANTE.

HAGO SABER: Que en este Juzgado se siguen autos nº 000807/2010, ejecución nº 000039/2011 a instancias de JESÚS MARTÍNEZ ABELLÁN, REMEDIOS POVEDA CARBONELL y CONSTANTINO SÁNCHEZ GARCÍA contra LEVANTINOS SPORT WEAR SL en la que el día 11 de marzo de 2011 se ha dictado Auto General de Ejecución, así como Decreto conteniendo medidas ejecutivas concretas, cuya parte dispositiva dice:

Auto: Despachar orden general de ejecución de la sentencia de fecha 8-11-2010 dictada por este Juzgado de lo Social por cuantía de 21.271'76 euros de principal adeudados por LEVANTINOS SPORT WEAR SL, más 1.276 euros presupuestados provisionalmente para intereses y 2.127 euros provisionales para costas, sin perjuicio de su liquidación y tasación definitivas.

Notifíquese la presente a las partes, con la advertencia de que no cabe recurso alguno, sin perjuicio de la oposición, que con arreglo a los artículos 556 a 558 de la L.E.C. se puedan alegar (art. 551.4 L.E.C.) en el plazo de diez días a contar desde el siguiente a la notificación del presente auto o, en su caso, del decreto que se dicte.

Decreto: ACUERDO: PRIMERO.- Requierase al ejecutado LEVANTINOS SPORT WEAR SL para que en DIEZ DÍAS efectúe manifestación acerca de los bienes o derechos de que sea titular, con la precisión necesaria para garantizar sus responsabilidades. Deberá, en su caso, indicar las personas que ostenten derechos de cualquier naturaleza sobre sus bienes, y, si los mismos están sujetos a otro proceso, concretar los extremos de éste que puedan interesar a la ejecución. Esta obligación incumbirá, tratándose de personas jurídicas, a sus administradores o a las personas que legalmente las representen; tratándose de comunidades de bienes o grupos sin personalidad, a quienes aparezcan como sus organizadores, directores o gestores.

Si los bienes están gravados con cargas reales, el ejecutado deberá manifestar el importe del crédito garantizado y, en su caso, la parte pendiente de pago en esa fecha. Si son bienes inmuebles, deberá expresar si están ocupados, por qué personas y con qué título.

De no atender al requerimiento, y con el fin de asegurar el cumplimiento de la obligación que se ejecute, se podrá tras audiencia de las partes, imponer apremios pecuniarios de hasta 300 euros por cada día de atraso en el cumplimiento, cuando se ejecute obligaciones de dar, hacer o no hacer o para obtener el cumplimiento de obligaciones legales impuestas en resolución judicial (Art. 247 y 239 LPL, y 589 LEC).

SEGUNDO.- Practíquese diligencia de embargo sobre bienes o derechos del deudor en cuantía suficiente para cubrir el importe de lo debido, conforme lo dispuesto en el art. 592 LEC y 252 LPL, depositando los bienes embargados conforme a derecho.

Sirva la presente resolución de Mandamiento en forma para la Comisión judicial que haya de practicar el embargo,

así como para solicitar el auxilio de la Fuerza Pública, si fuera preciso, guardándose en la traba el orden y limitaciones establecidos en la LEC.

TERCERO.- Sin perjuicio de todo ello, procédase a la averiguación de bienes del apremiado de conformidad con el art. 248 LPL, mediante el acceso a las aplicaciones informáticas disponibles a través del Punto Neutro Judicial, así como remisión de oficio vía fax al Colegio de Registradores de la Propiedad de Madrid.

Se declaran embargadas las cantidades que como devolución de IVA o en cualquier otro concepto le pudiera corresponder al ejecutado LEVANTINOS SPORT WEAR SL, a tal fin remítase oficio a la Agencia Tributaria a efectos de que procedan, en su caso, a la retención y puesta a disposición de este Juzgado mediante ingreso en nuestra cuenta de consignaciones, en cuantía suficiente para cubrir las cantidades objeto de la presente ejecución, y si no fuera suficiente el importe a devolver en la actualidad, procedan a la retención y puesta a disposición de este Juzgado de las cantidades que con posterioridad tengan que devolver al ejecutado.

CUARTO.- La información obtenida a través del Punto Neutro Judicial, únase a los presentes autos, y líbrese oficio a las entidades bancarias que constan en la misma, BANCO POPULAR ESPAÑOL, BANCAJA y CAJA MURCIA, comunicándoles que con esta fecha se acuerda el embargo sobre los saldos en cuentas de todo tipo abiertas en esa entidad bancaria a nombre del ejecutado LEVANTINOS SPORT WEAR SL, a fin de que RETENGAN las cantidades que resulten a disposición de este Juzgado, hasta cubrir las sumas que se reclaman de 21.271'76 euros en concepto de principal, más 1.276 euros presupuestados provisionalmente para intereses y 2.127 euros provisionales para costas, que remitirá mediante ingreso en la cuenta de consignaciones y depósitos que este Juzgado tiene abierta en BANESTO.

Se da AUDIENCIA AL FONDO DE GARANTÍA SALARIAL (FOGASA) y a la parte actora, por un plazo máximo de QUINCE DÍAS, para que pueda instar la práctica de diligencias que a su derecho convenga y designe bienes del deudor principal que le consten, procediéndose en su caso a declarar al ejecutado en situación de insolvencia provisional de ser negativas las averiguaciones.

Notifíquese la presente resolución a las partes, con la advertencia de que contra la misma cabe recurso directo de REVISIÓN que deberá interponerse ante este Juzgado en el plazo de CINCO DÍAS siguientes a la notificación de la misma con expresión de la infracción cometida en la misma a juicio del recurrente (Art. 454 bis LEC y 186 LPL).

Y para que conste y sirva de notificación a LEVANTINOS SPORT WEAR SL que se encuentra en ignorado paradero, así como para su inserción en el Tablón de anuncios y publicación en el Boletín Oficial de la Provincia, expido el presente.

ALICANTE, dos de septiembre de dos mil once.
LA SECRETARIA JUDICIAL. Rubricado.

1119891

EDICTO

D^a. MARTA RODRÍGUEZ ARELLANO, SECRETARIA JUDICIAL DEL JUZGADO DE LO SOCIAL NÚMERO DOS DE LOS DE ALICANTE.

HAGO SABER: Que en este Juzgado se siguen autos con número de ejecución 000477/2010 a instancias de FRANCISCO CARLOS DE VERA PÉREZ contra DOLMA SISTEMAS CONSTRUCTIVOS SL en la que el día 10 de mayo de 2011 se ha dictado Decreto de insolvencia cuya parte dispositiva dice:

ACUERDO: A los efectos de las presentes actuaciones, se declara insolvente provisional al ejecutado DOLMA SISTEMAS CONSTRUCTIVOS SL sin perjuicio de que llegara a mejor fortuna y pudieran hacerse efectivas en sus bienes las cantidades que está obligado a satisfacer cuyo principal asciende a 4.936'26 €.

Publicar la declaración de Insolvencia del ejecutado en el B.O.R.M.E. (Art. 274.5 LPL).

Una vez evacuado el trámite, procédase al ARCHIVO de la presente ejecución, sin perjuicio de proseguir las actuaciones si el ahora insolvente provisional llegara a mejor fortuna o se le conocieran nuevos bienes.

Notifíquese la presente resolución a las partes, advirtiéndoles que contra la misma podrán interponer recurso de REVISIÓN ante este Juzgado, sin perjuicio del cual se llevará a efecto lo acordado. El recurso debe interponerse en el plazo de CINCO DÍAS, expresando la infracción en que la resolución hubiera incurrido a juicio del recurrente (Artículos 454 bis LEC 1/2000, y 186 LPL).

Y para que conste y sirva de notificación a DOLMA SISTEMAS CONSTRUCTIVOS SL que se encuentra en ignorado paradero, así como para su inserción en el Tablón de anuncios y publicación en el Boletín Oficial de la Provincia, expido el presente.

ALICANTE, dos de septiembre de dos mil once.
LA SECRETARIA JUDICIAL. Rubricado.

1119896

EDICTO

D^a MARTA RODRÍGUEZ ARELLANO, SECRETARIA JUDICIAL DEL JUZGADO DE LO SOCIAL NÚMERO DOS DE LOS DE ALICANTE.

HAGO SABER: Que en este Juzgado se siguen autos con número de ejecución 000097/2010 a instancias de ENRIQUE GINER GISBERT contra UTIENVAS SL en la que el día 12 de abril de 2011 se ha dictado Decreto de insolvencia cuya parte dispositiva dice:

ACUERDO: A los efectos de las presentes actuaciones, se declara insolvente provisional al ejecutado UTIENVAS SL sin perjuicio de que llegara a mejor fortuna y pudieran hacerse efectivas en sus bienes las cantidades que está obligado a satisfacer cuyo principal asciende a 34.797'52 €.

Publicar la declaración de Insolvencia del ejecutado en el B.O.R.M.E. (Art. 274.5 LPL).

Una vez evacuado el trámite, procédase al ARCHIVO de la presente ejecución, sin perjuicio de proseguir las actuaciones si el ahora insolvente provisional llegara a mejor fortuna o se le conocieran nuevos bienes.

Notifíquese la presente resolución a las partes, advirtiéndoles que contra la misma podrán interponer recurso de REVISIÓN ante este Juzgado, sin perjuicio del cual se llevará a efecto lo acordado. El recurso debe interponerse en el plazo de CINCO DÍAS, expresando la infracción en que la resolución hubiera incurrido a juicio del recurrente (Artículos 454 bis LEC 1/2000, y 186 LPL).

Y para que conste y sirva de notificación a UTIENVAS SL que se encuentra en ignorado paradero, así como para su inserción en el Tablón de anuncios y publicación en el Boletín Oficial de la Provincia, expido el presente.

ALICANTE, dos de septiembre de dos mil once.
LA SECRETARIA JUDICIAL. Rubricado.

1119900

EDICTO

D^a MARTA RODRÍGUEZ ARELLANO, SECRETARIA JUDICIAL DEL JUZGADO DE LO SOCIAL NÚMERO DOS DE LOS DE ALICANTE.

HAGO SABER: Que en este Juzgado se siguen autos con número de ejecución 000019/2011 a instancias de NATANAEL PÉREZ PAREDES contra BUSINESS MOTOR-MANÍA ESPAÑA SL en la que el día 2 de septiembre de 2011 se ha dictado Decreto cuya parte dispositiva dice:

ACUERDO: - Aprobar la liquidación de intereses practicada en fecha 15-04-2011 por importe de 115'98 euros, a cuyo pago resulta condenada BUSINESS MOTOR-MANÍA ESPAÑA SL en las presentes actuaciones.

- Poner a disposición de la parte ejecutante NATANAEL PÉREZ PAREDES la cantidad de 115'98 euros en concepto de intereses, debiendo comparecer la misma en este Juzgado sito en c/ Pardo Gimeno n.º 43-2ª planta de Alicante, para hacerle entrega del correspondiente mandamiento, en días hábiles y de 9 a 14 horas o designar cuenta bancaria donde efectuar el ingreso.

- Declarar embargado el sobrante producido en la presente ejecución, que asciende a 497'02 euros, a fin de aplicarlo a la ejecución 137/2011, autos 1430/2009. En consecuencia, acuerdo librar testimonio de la presente resolución y llevarlo a las citadas actuaciones donde se acordará lo procedente.

- Alzar el embargo trabado en esta ejecución sobre las cantidades que como devolución de IVA o en cualquier otro concepto le pudiera corresponder al ejecutado así como las cuentas bancarias abiertas en BANCO BANIF, CAJA ESPAÑA, CAJA DE AHORROS Y MONTE DE PIEDAD, BBK BANK CAJASUR, C A Y M P DE GUIPUZKOA, CAIXA AF. GALICIA, CAJA DE AHORROS MUNICIPAL DE BURGOS y BBVA. Líbrese oficio a la A.E.A.T y a las citadas entidades bancarias, a fin de que dejen sin efecto el embargo acordado en su día.

- Una vez evacuados los trámites previstos, se acuerda el ARCHIVO de la presente ejecución, dejando nota suficiente.

Notifíquese la presente resolución haciéndose constar que contra la misma cabe Recurso de Reposición en el plazo de cinco días ante este Juzgado, siendo necesario para su tramitación la constitución de un depósito en cuantía de 25 euros en la cuenta de Consignaciones de este Juzgado abierta en el BANESTO (0030), c/Foglietti n.º 24 de Alicante (3230), n.º 0112.0000.64.0019-11, excepto para los trabajadores y beneficiarios de la Seguridad Social, o personas y entidades que gocen del Beneficio de Justicia Gratuita, de conformidad con la D.A. 15ª de la LOPJ, debiendo indicar en el campo concepto del resguardo de ingreso que se trata de un «recurso», seguido del código 30 y tipo concreto de recurso Social-Reposición. Si el ingreso se hace mediante transferencia bancaria, el código y tipo concreto de recurso debe indicarse después de especificar los 16 DÍGITOS DE LA CUENTA EXPEDIENTE (separado por un espacio).

Y para que conste y sirva de notificación a BUSINESS MOTOR-MANÍA ESPAÑA SL que se encuentra en ignorado paradero, así como para su inserción en el Tablón de anuncios y publicación en el Boletín Oficial de la Provincia, expido el presente.

ALICANTE, dos de septiembre de dos mil once.
LA SECRETARIA JUDICIAL. Rubricado.

1119904

EDICTO

D^a MARTA RODRÍGUEZ ARELLANO, SECRETARIA JUDICIAL DEL JUZGADO DE LO SOCIAL NÚMERO DOS DE ALICANTE.

HAGO SABER: Que en este Juzgado y con el número DESPIDO/CESES EN GENERAL 000533/2011 se sigue procedimiento en reclamación de a instancia PEDRO MELLADO ALJAMA contra TAM WOMA SL y FONDO DE GARANTÍA SALARIAL en cuyas actuaciones se ha señalado para que tenga lugar el acto de juicio, el 21 DE NOVIEMBRE DE 2011 A LAS 11.20 horas e ignorándose el actual paradero de la empresa TAM WOMA SL cuyo último domicilio conocido fue en Alicante CALLE FRANCESC PERERA N. 15, por el presente se le cita para dicho día y hora, advirtiéndole que deberá comparecer al mismo con los medios de prueba de que intente valerse, con la prevención de que si no compareciere, le pararán los perjuicios a que hubiera lugar en derecho, con advertencia de que las siguientes comunicaciones se harán en estrados, salvo las que deban revestir forma de auto o sentencia, o cuando se trate de emplazamiento.

ALICANTE, dieciséis de septiembre de dos mil once
LA SECRETARIA JUDICIAL. Rubricado.

1119905

EDICTO

D^a MARTA RODRÍGUEZ ARELLANO, SECRETARIA JUDICIAL DEL JUZGADO DE LO SOCIAL NÚMERO DOS DE ALICANTE.

HAGO SABER: Que en este Juzgado y con el número Seguridad Social. Accidentes de Trabajo 000413/2011 se sigue procedimiento en reclamación de Seguridad Social: Accidentes de Trabajo y Enfermedades profesionales a instancia ISABEL CLARA CERÓN HURTADO contra UMIVALE MATEPSS, INSTITUTO NACIONAL DE LA SEGURIDAD SOCIAL, TESORERÍA GENERAL DE LA SEGURIDAD SOCIAL y JESÚS NAVARRO SA en cuyas actuaciones se ha señalado para que tenga lugar el acto de juicio, el 6 de Marzo de 2012 a las 10:20 horas e ignorándose el actual paradero de la empresa JESÚS NAVARRO SA cuyo último domicilio conocido fue en Alicante CALLE ISAAC N. 46. NOVELDA, por el presente se le cita para dicho día y hora, advirtiéndole que deberá comparecer al mismo con los medios de prueba de que intente valerse, con la prevención de que si no compareciere, le pararán los perjuicios a que hubiera lugar en derecho, con advertencia de que las siguientes comunicaciones se harán en estrados, salvo las que deban revestir forma de auto o sentencia, o cuando se trate de emplazamiento.

ALICANTE, diecinueve de septiembre de dos mil once.
LA SECRETARIA JUDICIAL. Rubricado.

1119908

EDICTO

D^a MARTA RODRÍGUEZ ARELLANO, SECRETARIA JUDICIAL DEL JUZGADO DE LO SOCIAL NÚMERO DOS DE ALICANTE.

HAGO SABER: Que en este Juzgado y con el número PROCEDIMIENTO ORDINARIO - 000441/2011 se sigue procedimiento en reclamación de a instancia MARÍA DEL CARMEN GALÁN RAMÓN contra FAST SERVICE COSTABLANCA SL, ALBORADA DE RESTAURACIÓN SL, COMPAÑÍA ALIMENTARIA RÍOS SA, COMIDAS RÁPIDAS DEL LEVANTE SA, RALUN PROYECTOS SL, LEVANTINA DE RESTAURACIÓN SA, POLO SUR ADMINISTRACIÓN Y SERVICIOS SL, PALGUIN COSTA SL, PAYA LISA DE RESTAURACIÓN SL, PUERTO OCTAY SL y MC DONALDS SISTEMAS DE ESPAÑA NIC en cuyas actuaciones se ha señalado para que tenga lugar el acto de juicio, el 26 DE MARZO DE 2012 A LAS 10.30 HORAS e ignorándose el actual paradero de la empresa RALUN PROYECTOS SL con domicilio en Carretera nacional 332, km 114,5. Alicante y LEVANTINA DE RESTAURACIÓN SA con domicilio en Centro Comercial Puerta de Alicante, Avda. Neptuno, planta ocio, local 18, Alicante, PUERTO OCTAY SL cuyo último domicilio conocido fue en Alicante Avda. de Madrid, edificio Almadraba s/n, Benidorm, por el presente se le cita para dicho día y hora, advirtiéndole que deberá comparecer al mismo con los medios de prueba de que intente valerse, con la prevención de que si no compareciere, le pararán los perjuicios a que hubiera lugar en derecho, con advertencia de que las siguientes comunicaciones se harán en estrados, salvo las que deban revestir forma de auto o sentencia, o cuando se trate de emplazamiento.

ALICANTE, diecinueve de septiembre de dos mil once.
LA SECRETARIA JUDICIAL. Rubricado.

1119909

EDICTO

D^a MARTA RODRÍGUEZ ARELLANO, SECRETARIA JUDICIAL DEL JUZGADO DE LO SOCIAL NÚMERO DOS DE ALICANTE.

HAGO SABER: Que en este Juzgado y con el número DESPIDO/CESES EN GENERAL 000398/2011 se sigue procedimiento en reclamación de Despidos a instancia JERÓNIMO CARTAGENA ROCAMORA contra PEDRO ALGARRA GARCÍA, ENRIQUE SIRERA EBRI, SIDI HOTELES SA, SIDI VALENCIA SA, SIDI ESPAÑOLA SA, BEAUTY FARM ESPAÑOLA SA, TERRA TOSCANA SLU y FUNDACIÓN INVA en cuyas actuaciones se ha señalado para que tenga lugar el acto de juicio, el 3 de octubre de 2011 a las 10,45 horas e ignorándose el actual paradero de la empresa FUNDACIÓN INVA cuyo último domicilio conocido fue en Alicante C/ Joaquín Rodrigo nº 6 - Alfaz del Pi (Alicante), por el presente se le cita para dicho día y hora, advirtiéndole que deberá comparecer al mismo con los medios de prueba de que intente valerse, con la prevención de que si no compareciere, le pararán los perjuicios a que hubiera lugar en derecho, con advertencia de que las siguientes comunicaciones se harán en estrados, salvo las que deban revestir forma de auto o sentencia, o cuando se trate de emplazamiento.

ALICANTE, siete de septiembre de dos mil once.
LA SECRETARIA JUDICIAL. Rubricado.

1119910

EDICTO

D^a MARTA RODRÍGUEZ ARELLANO, SECRETARIA JUDICIAL DEL JUZGADO DE LO SOCIAL NÚMERO DOS DE LOS DE ALICANTE.

HAGO SABER: Que en este Juzgado se siguen autos con número de ejecución 000118/2011 a instancias de ANTONIA GARCÍA BROTONS contra FENADELFRI SL en la que el día 20/09/2011 se ha dictado decretp cuya parte dispositiva dice:

ACUERDO: A los efectos de las presentes actuaciones, se declara insolvente provisional al ejecutado FENADELFRI SL sin perjuicio de que llegara a mejor fortuna y pudieran hacerse efectivas en sus bienes las cantidades que está obligado a satisfacer cuyo principal asciende a 7.286.18 €.

Publicar la declaración de Insolvencia del ejecutado en el B.O.R.M.E. (Art. 274.5 LPL).

Una vez evacuado el trámite, procédase al ARCHIVO de la presente ejecución, sin perjuicio de proseguir las actuaciones si el ahora insolvente provisional llegara a mejor fortuna o se le conocieran nuevos bienes.

Notifíquese la presente resolución a las partes, advirtiéndoles que contra la misma podrán interponer recurso de REVISIÓN ante este Juzgado, sin perjuicio del cual se llevará a efecto lo acordado. El recurso debe interponerse en el plazo de CINCO DÍAS, expresando la infracción en que la resolución hubiera incurrido a juicio del recurrente (Artículos 454 bis LEC 1/2000, y 186 LPL).

Y para que conste y sirva de notificación a FENADELFRI SL que se encuentra en ignorado paradero, así como para su inserción en el Tablón de anuncios y publicación en el Boletín Oficial de la Provincia, expido el presente.

ALICANTE, veinte de septiembre de dos mil once.
LA SECRETARIA JUDICIAL. Rubricado.

1119914

**JUZGADO DE LO SOCIAL NÚMERO CUATRO
ALICANTE**

EDICTO

DOÑA MARTA MARTÍN RUIZ, LICENCIADA EN DERECHO Y SECRETARIA DE LA ADMINISTRACIÓN DE JUSTICIA, CON CARGO Y EJERCICIO EN EL JUZGADO DE LO SOCIAL NÚMERO CUATRO DE ALICANTE.

HAGO SABER: Que en el Procedimiento seguido en este Juzgado bajo el N^o: 000512/2011, sobre DESPIDO,

promovido por ANTONIO RUEDA SÁNCHEZ, JUAN CONTRERAS VERGARA, JUAN ENRIQUE REIG BERNABEU, VICENTE JUAN HERNÁNDEZ DÍEZ y JOSÉ HINOJONAVARRO, contra MANUFACTURAS SERPA SLU, CALZADOS IGNACIO BERNABEU SL y CALZADOS LAMAR SL, en cuyas actuaciones se ha señalado para la celebración del acto de Juicio el día 20 DE OCTUBRE DE 2011 A LAS 11:20 HORAS, en la Sala de Audiencia de este Juzgado e ignorándose el actual paradero del CALZADOS LAMAR, S.L., cuyo último domicilio conocido fue en POLIG. I,1- UZI, FASE I, SALINETAS, PETRER (ALICANTE) o a su Administrador D. JOSÉ IGNACIO BERNABEU RIBELLES, cuyo último domicilio conocido es C/ Príncipe de Asturias, 36-1-b de ELDA, por el presente se le cita para dicho acto, con la prevención que de no comparecer le pararán los perjuicios a que hubiere lugar en derecho y de que las siguientes comunicaciones a la parte a la que va dirigida la presente se harán en estrados, salvo las que deban revestir forma de Auto, Sentencia o se trate de Emplazamiento.

Y para que sirva de CITACIÓN en legal forma al REPRESENTANTE LEGAL DE CALZADOS LAMAR, S.L.; expido y firmo el presente.

Alicante, diecinueve de septiembre de dos mil once.
LA SECRETARIA JUDICIAL. Rubricado.

1119849

JUZGADO DE LO SOCIAL NÚMERO UNO ELCHE

EDICTO

D. SALVADOR LATORRE DE MUR, Secretario del Juzgado de lo Social Número Uno de Elche.

HAGO SABER: Que en este Juzgado de lo Social se tramita procedimiento sobre Despido, registrado con el nº 5/11 (EJECUCIÓN DE TÍTULOS JUDICIALES 000385/2011) a instancias de JSVETLA TSVETANOVA IVANOVA contra JAGMINDER SINGH GREWAL, en cuyas actuaciones se ha dictado las resoluciones cuya parte dispositiva es del tenor literal siguiente:

AUTO: SE ACUERDA DESPACHAR EJECUCIÓN solicitada por el ejecutante SVETLA TSVETANOVA IVANOVA frente a JHAGMINDER SINGH GREWAL; y queden las presentes actuaciones en la mesa del Secretario de este Juzgado a fin de que proceda al señalamiento de la vista para la celebración del oportuno incidente

Así lo manda y firma D. JOSÉ GRAU RIPOLL, JUZGADO SOCIAL NÚMERO UNO ELX. Doy fe.

DILIGENCIA DE ORDENACIÓN: Visto el anterior auto y solicitada por la parte actora la ejecución de la Sentencia por no haberse procedido por el demandado a la readmisión acordada, cítese a ambas partes de comparecencia ante este Juzgado de lo Social sito en C/ ATMELER, Nº 1 (NUEVO PALACIO DE JUSTICIA) DE ELCHE, el próximo día 03 NOVIEMBRE DE 2011, a las 9.50 horas, a fin de ser examinados los hechos de la no readmisión alegada, con la advertencia de que únicamente podrán aportar las pruebas que, estimadas pertinentes, puedan practicarse en el mismo acto, que si el actor no compareciere, se archivarán sin mas actuaciones, y si no lo hiciera el demandado, se celebrará el acto sin su presencia.

Y para que conste y sirva de notificación en forma al demandado JAGMINDER SINGH GREWAL, y conocimiento del público en general expido el presente Edicto que se publicará en el Boletín Oficial de la Provincia y será expuesto en el tablón de anuncios de este Juzgado, con la advertencia de que las sucesivas comunicaciones se harán en estrados, salvo que se traten de auto, sentencia o emplazamiento, que firmo.

Elche, veintidós de septiembre de dos mil once.
EL SECRETARIO JUDICIAL.

1119898

EDICTO

D. SALVADOR LATORRE DE MUR, Secretario del Juzgado de lo Social Número Uno de Elche.

HAGO SABER: Que en este Juzgado de lo Social se tramita procedimiento sobre Cantidad, registrado con el nº 1121/09 (ejecución nº 000421/2010) a instancias de JUAN ANTONIO DEVESA CERDA contra JOSÉ ANTONIO LÓPEZ SANSANO, en cuyas actuaciones se ha dictado la resolución cuya parte dispositiva es del tenor literal siguiente:

ACUERDO: Declarar al/los ejecutado/s JOSÉ ANTONIO LÓPEZ SANSANO en situación de INSOLVENCIA que se entenderá a todos los efectos como provisional.

Archivar las actuaciones previa anotación en el Libro correspondiente, y sin perjuicio de continuar la ejecución si en lo sucesivo se conocen nuevos bienes del ejecutado.

MODO DE IMPUGNACIÓN: Contra la presente resolución cabe recurso directo de revisión que deberá interponerse ante quien dicta la resolución en el plazo de CINCO DÍAS hábiles siguientes a la notificación de la misma con expresión de la infracción cometida en la misma a juicio del recurrente, art. 186 LPL.

INFORMACIÓN SOBRE EL DEPÓSITO PARA RECURRIR

De conformidad con la D.A. 15ª de la LOPJ, para que sea admitido a trámite el recurso de revisión contra esta resolución deberá constituir un depósito de 25 €, que le será devuelto sólo en el caso de que el recurso sea estimado.

El depósito deberá constituirlo ingresando la citada cantidad en el banco BANESTO, en la cuenta correspondiente a este expediente 0170 indicando, en el campo «concepto» el código «31 SOCIAL-Revisión resoluciones Secretario Judicial» y la fecha de la resolución recurrida con el formato DD/MM/AAAA. EL/LA SECRETARIO JUDICIAL

Y para que conste y sirva de notificación en forma al demandado JOSÉ ANTONIO LÓPEZ SANSANO, y conocimiento del público en general expido el presente Edicto que se publicará en el Boletín Oficial de la Provincia y será expuesto en el tablón de anuncios de este Juzgado, con la advertencia de que las sucesivas comunicaciones se harán en estrados, salvo que se traten de auto, sentencia o emplazamiento, que firmo.

Elche, veintitrés de septiembre de dos mil once.
EL SECRETARIO JUDICIAL.

1119955

EDICTO

D. SALVADOR LATORRE DE MUR, SECRETARIO JUDICIAL DEL JUZGADO SOCIAL NÚMERO UNO ELX.

HAGO SABER: Que en este Juzgado, se sigue Ejecución núm.000263/2011 a instancias de IOANA OANCEA contra MAITIWASH S.L. en la que el día 22/09/11 se ha dictado auto de extinción de la relación laboral cuya parte dispositiva dice:

«DISPONGO: Se declara extinguido desde el día de hoy el contrato de trabajo que unía a la empresa: MAITIWASH S.L. con N.I.F. B-54331400, con la trabajadora DOÑA IOANA OANCEA, con N.I.E. X5126697-C

Se condena a la empresa MAITIWASH S.L. a que abone a DOÑA IOANA OANCEA la cantidad de tres mil doscientos noventa y nueve euros con dieciocho céntimos de euro (3.299,18 €), en concepto de indemnización sustitutoria de la readmisión, en cuya cantidad se incluye la que fue objeto de condena en la sentencia.

Y se fija la cantidad de ocho mil setecientos setenta y un euros con catorce céntimos de euro (8.771,14 €) en concepto de salarios de tramitación, desde la fecha del despido 26/10/2010 hasta la presente resolución.

Requírase a la empresa MAITIWASH S.L. para que, en plazo no superior a CINCO DÍAS, proceda a abonar directamente al actor la cantidad de 3.299,18 € en concepto de indemnización, más la cantidad de 8.771,14 €, en concepto de salarios de tramitación, debiendo comunicar a este

Juzgado en el plazo de treinta días si le han sido abonadas las cantidades, procediéndose al archivo, en su caso, sin más trámite, o deberá instar la ejecución.

Notifíquese esta resolución a las partes y al FONDO DE GARANTÍA SALARIAL advirtiéndoles que podrán interponer recurso de reposición a presentar en este Juzgado dentro de los CINCO DÍAS hábiles siguientes al de recibirla, cuya sola interposición no suspenderá la ejecutividad de lo que se acuerda (artículo 184 de la Ley de Procedimiento Laboral).

Así lo acuerdo, mando y firmo D. JOSÉ GRAU RIPOLL, Magistrado-Juez de lo Social Número Uno de Elche (Alicante).

DILIGENCIA.- Seguidamente se notifica el auto anterior a las partes y al FONDO DE GARANTÍA SALARIAL por fax o por correo certificado con acuse de recibo, conteniendo el sobre copia literal del mismo. Doy fe.»

Y para que conste y sirva de notificación a MAIT2WASH S.L. que se encuentra en ignorado paradero, así como para su inserción en el Tablón de anuncios y publicación en el Boletín Oficial de la Provincia, haciéndole saber al mismo que las restantes notificaciones que hayan de efectuarse se le harán en estrados, en la forma legalmente establecida, expido el presente.

ELCHE, veintidós de septiembre de dos mil once.
EL SECRETARIO JUDICIAL.

1119958

EDICTO

D. SALVADOR LATORRE DE MUR, Secretario del Juzgado de lo Social Número Uno de Elche.

HAGO SABER: Que en este Juzgado de lo Social se tramita procedimiento sobre Despido, registrado con el nº 235/10 (ejecución nº 000009/2011) a instancias de JOSÉ FAJARDO SAIZ contra ESTUCADOS PASVER S.L, en cuyas actuaciones se ha dictado la resolución cuya parte dispositiva es del tenor literal siguiente:

ACUERDO: Declarar al ejecutado ESTUCADOS PASVER S.L en situación de INSOLVENCIA que se entenderá a todos los efectos como provisional.

Archivar las actuaciones previa anotación en el Libro correspondiente, y sin perjuicio de continuar la ejecución si en lo sucesivo se conocen nuevos bienes del ejecutado.

MODO DE IMPUGNACIÓN: Contra la presente resolución cabe recurso directo de revisión que deberá interponerse ante quien dicta la resolución en el plazo de CINCO DÍAS hábiles siguientes a la notificación de la misma con expresión de la infracción cometida en la misma a juicio del recurrente, art. 186 LPL.

INFORMACIÓN SOBRE EL DEPÓSITO PARA RECURRIR

De conformidad con la D.A. 15ª de la LOPJ, para que sea admitido a trámite el recurso de revisión contra esta resolución deberá constituir un depósito de 25€, que le será devuelto sólo en el caso de que el recurso sea estimado.

El depósito deberá constituirlo ingresando la citada cantidad en el banco BANESTO, en la cuenta correspondiente a este expediente 0170 indicando, en el campo «concepto» el código «31 SOCIAL-Revisión resoluciones Secretario Judicial» y la fecha de la resolución recurrida con el formato DD/MM/AAAA. EL/LA SECRETARIO JUDICIAL

Y para que conste y sirva de notificación en forma al demandado ESTUCADOS PASVER S.L, y conocimiento del público en general expido el presente Edicto que se publicará en el Boletín Oficial de la Provincia y será expuesto en el tablón de anuncios de este Juzgado, con la advertencia de que las sucesivas comunicaciones se harán en estrados, salvo que se traten de auto, sentencia o emplazamiento, que firmo.

Elche, veintitrés de septiembre de dos mil once.
EL SECRETARIO JUDICIAL

1119959

JUZGADO DE LO SOCIAL NÚMERO DOS ELCHE

EDICTO

D. WENCESLAO PLAZA CARRERO, Secretario del Juzgado de lo Social Número Dos de Elche.

HAGO SABER: Que en este Juzgado de lo Social se tramita procedimiento sobre CANTIDAD, registrado con el nº 1615/09 (ejecución nº 000308/2011) a instancias de DAVID LARROSA ZARAGOZA y ESTEBAN MARCOS MONERA contra INDUSTRIAS DE LA MADERA ORRUSANZ S.L., ORIHUELA URBANA S.L. y ORRUSANZ S.L., en cuyas actuaciones se ha dictado la resolución cuya parte dispositiva es del tenor literal siguiente:

PARTE DISPOSITIVA.

DISPONGO:

1.- Estimar la solicitud del letrado de la parte actora JOSÉ PLAZA TEVA de aclarar dictado en este procedimiento con fecha 21/09/11 en el sentido que se indica a continuación.

ANTECEDENTES DE HECHO.

ÚNICO.- DAVID LARROSA ZARAGOZA Y ESTEBAN MARCOS MONERA ha presentado escrito instando la ejecución de la sentencia frente a INDUSTRIAS DE LA MADERA ORRUSANZ S.L., ORIHUELA URBANA S.L. y ORRUSANZ S.L.

PARTE DISPOSITIVA.

DISPONGO: Despachar orden general de ejecución de la sentencia a favor de la parte ejecutante, DAVID LARROSA ZARAGOZA Y ESTEBAN MARCOS MONERA frente a INDUSTRIAS DE LA MADERA ORRUSANZ S.L., ORIHUELA URBANA S.L. y ORRUSANZ S.L., parte ejecutada, por importe de 9.685,93 euros en concepto de principal, más otros 1.452 euros que se fijan provisionalmente en concepto de intereses que, en su caso, puedan devengarse durante la ejecución y las costas de ésta, sin perjuicio de su posterior liquidación.

Contra este auto no cabe recurso alguno, sin perjuicio de que la parte ejecutada pueda oponerse al despacho de ejecución en los términos previstos en el artículo 556 de la LEC y en el plazo de DIEZ DÍAS a contar desde el siguiente a la notificación del presente auto y del decreto que se dicte.

Así lo manda y firma D. ALBERTO NICOLÁS FRANCO, JUZGADO SOCIAL NÚMERO DOS ELX. Doy fe.

2.- Incorporar esta resolución al Libro que corresponda y llevar testimonio a los autos principales.

Notifíquese la presente resolución.

Contra este auto no cabe interponer recurso sin perjuicio de los recursos que puedan interponerse frente a la resolución aclarada.

Así lo manda y firma D. ALBERTO NICOLÁS FRANCO, JUZGADO SOCIAL NÚMERO DOS ELX. Doy fe.

EL/LA JUEZ/MAGISTRADO-JUEZ. EL/LA SECRETARIO/A JUDICIAL

Y para que conste y sirva de notificación en forma al demandado INDUSTRIAS DE LA MADERA ORRUSANZ S.L., ORIHUELA URBANA S.L. y ORRUSANZ S.L., y conocimiento del público en general expido el presente Edicto que se publicará en el Boletín Oficial de la Provincia y será expuesto en el tablón de anuncios de este Juzgado, con la advertencia de que las sucesivas comunicaciones se harán en estrados, salvo que se traten de auto, sentencia o emplazamiento, que firmo.

Elche, veintisiete de septiembre de dos mil once.

EL SECRETARIO JUDICIAL.

1119935

EDICTO

D. WENCESLAO PLAZA CARRERO, Secretario del Juzgado de lo Social Número Dos de Elche.

HAGO SABER: Que en este Juzgado de lo Social se tramita procedimiento sobre CANTIDAD, registrado con el nº 1615/09

(ejecución nº 000308/2011) a instancias de DAVID LARROSA ZARAGOZA y ESTEBAN MARCOS MONERA contra INDUSTRIAS DE LA MADERA ORRUSANZ S.L., ORIHUELA URBANA S.L. y ORRUSANZ S.L., en cuyas actuaciones se ha dictado la resolución cuya parte dispositiva es del tenor literal siguiente:

PARTE DISPOSITIVA.

ACUERDO:

1.- Estimar la solicitud de aclarar el decreto dictado en este procedimiento con fecha 21/09/11 en el sentido que se indica a continuación:

PRIMERO.- En el presente procedimiento de ejecución seguido con el nº 000308/2011 se ha dictado auto despachando ejecución a favor del ejecutante DAVID LARROSA ZARAGOZA Y ESTEBAN MARCOS MONERA y frente a INDUSTRIAS DE LA MADERA ORRUSANZ S.L., ORIHUELA URBANA S.L. y ORRUSANZ S.L., por la cantidad de 9.685,93 Euros en concepto de principal, más la de 1.452 Euros como intereses y costas provisionalmente calculados.

PARTE DISPOSITIVA.

Habiendo sido declarada la ejecutada INDUSTRIAS DE LA MADERA ORRUSANZ S.L., ORIHUELA URBANA S.L. y ORRUSANZ S.L. insolvente provisional por resolución de fecha 03/09/10, dictada por este mismo Juzgado en la ejecución 192/10, acuerdo:

Dar audiencia a DAVID LARROSA ZARAGOZA Y ESTEBAN MARCOS MONERA, para que en EL PLAZO MÁXIMO DE QUINCE DÍAS insten lo que a su derecho convenga en orden a la continuación de la ejecución designando en tal caso bienes concretos del deudor sobre los que despachar ejecución, advirtiéndoles que transcurrido dicho plazo sin manifestación alguna se entenderá que existe INSOLVENCIA de la citada empresa, dictándose resolución en este sentido en el plazo de treinta días.

Notifíquese la presente resolución.

MODO DE IMPUGNACIÓN: Podrá interponerse recurso de revisión ante el Magistrado Juez de este Juzgado mediante escrito que deberá expresar la infracción cometida a juicio del recurrente, en el plazo de CINCO DÍAS hábiles siguientes a su notificación (Art. 186 y 187 de la LPL), de conformidad con la D.A 15ª de la LOPJ, para que sea admitido a trámite el recurso de revisión contra esta resolución, deberá constituir un depósito de 25 euros, que le será devuelto sólo en el caso de que el recurso sea estimado. El depósito deberá constituirlo ingresando la citada cantidad en el Banco BANESTO, en la cuenta correspondiente a este expediente nº 0218 0000 64 0308-11 indicando, en el campo «concepto» el código «30 Social Revisión» y la fecha de la resolución recurrida con el formato DD/MM/AAA.

2.- Acuerdo incorporar esta resolución al Libro correspondiente y llevar testimonio a los autos.

Notifíquese la presente resolución.

Contra este decreto no cabe interponer recurso sin perjuicio del que pudiera interponerse frente a la resolución aclarada.

EL/LA SECRETARIO JUDICIAL.

Y para que conste y sirva de notificación en forma al demandado INDUSTRIAS DE LA MADERA ORRUSANZ S.L., ORIHUELA URBANA S.L. y ORRUSANZ S.L., y conocimiento del público en general expido el presente Edicto que se publicará en el Boletín Oficial de la Provincia y será expuesto en el tablón de anuncios de este Juzgado, con la advertencia de que las sucesivas comunicaciones se harán en estrados, salvo que se traten de auto, sentencia o emplazamiento, que firmo.

Elche, veintisiete de septiembre de dos mil once.

EL SECRETARIO JUDICIAL.

1119936

**JUZGADO DE LO SOCIAL NÚMERO TRES
ELCHE**

EDICTO

D. JOSÉ TOMÁS PASTOR POZO, SECRETARIO JUDICIAL DEL JUZGADO DE LO SOCIAL NÚMERO TRES DE ELCHE.

HAGO SABER: Que en este Juzgado, se sigue Procedimiento núm. 000315/2011 a instancias de MARÍA CARMEN MARTÍNEZ SÁNCHEZ y NAZARIO MOLINA GARCÍA contra PAYCEBA RESTAURACIÓN SLU y FOGASA en la que el día 19.09.11 se ha dictado Sentencia cuya parte dispositiva dice:

FALLO.

Que estimando la demanda formulada por Dª. MARÍA DEL CARMEN MARTÍNEZ SÁNCHEZ y D. NAZARIO MOLINA GARCÍA contra PAYCEBA RESTAURACIÓN SLU, debo declarar y declaro improcedente el cese efectuado con efectos desde el 15-2-2011, condenando PAYCEBA RESTAURACIÓN SLU a estar y pasar por esta declaración y a que, en el plazo de cinco días desde la notificación de la presente resolución, opten entre readmitir al actor en su puesto de trabajo o abonarles una indemnización en las siguientes cuantías:

- A Dª. MARÍA DEL CARMEN MARTÍNEZ SÁNCHEZ, la cantidad de 8.043,75 €.

- D. NAZARIO MOLINA GARCÍA, la cantidad de 8.407,80 €.

En todo caso y cualquiera que sea el sentido de la opción la condena abarcará, además, el abono de los salarios dejados de percibir que se calcularán del siguiente modo:

- A Dª. MARÍA DEL CARMEN MARTÍNEZ SÁNCHEZ:

- Entre el 16-2-2011 y el 3-7-2011 a razón de 39,00 € diarios.

- Entre el 4-7-2011 al 4-9-2011 a razón de 26,56 € diarios, (fruto de restar al salario de la actora (39,00 €) la cuantía del 50% salario mínimo interprofesional para el año 2011 que con inclusión de pagas extras se cifra en la cantidad de 12,44 € diarios).

- Entre el 5-9-2011 y el día de la notificación de la presente sentencia, ambos inclusive a razón de 39,00 € diarios.

- D. NAZARIO MOLINA GARCÍA, entre el 16-2-2011 y el día de la notificación de la presente sentencia, ambos inclusive, a razón de 41,52 € diarios.

Se advierte a la condenada que se entenderá que se efectúa la opción en favor de la readmisión, salvo que efectúe opción expresa a favor de la indemnización, mediante escrito o comparecencia ante la Secretaría del Juzgado de lo Social, en plazo de cinco días desde la notificación de la sentencia que declare el despido improcedente, sin esperar a la firma de la misma

Se absuelve al FONDO DE GARANTÍA SALARIAL, sin perjuicio de sus futuras responsabilidades legales y de la obligación de asumir el relato fáctico de la presente resolución.

Y para que conste y sirva de notificación a PAYCEBA RESTAURACIÓN SLU y FOGASA que se encuentra en ignorado paradero, así como para su inserción en el Tablón de anuncios y publicación en el Boletín Oficial de la Provincia, haciéndole saber al mismo que las restantes notificaciones que hayan de efectuarse se le harán en estrados, en la forma legalmente establecida, expido el presente.

ELCHE, veintisiete de septiembre de dos mil once.

EL SECRETARIO JUDICIAL.

1119947

EDICTO

D. JOSÉ TOMÁS PASTOR POZO, SECRETARIO JUDICIAL DEL JUZGADO DE LO SOCIAL NÚMERO TRES DE ELCHE.

HAGO SABER: Que en este Juzgado, se sigue Procedimiento núm. 001430/2009 a instancias de CELESTINO OLMEDO FALCONES ROBINZÓN contra CONSTRUCCIONES ALCARAZ PUIG S.L y FOGASA en la que el día 13.09.11 se ha dictado Sentencia cuya parte dispositiva dice:

FALLO.

Que debo desestimar y desestimo la demanda formulada D. CELESTINO OLMEDO FALCONES ROBINZÓN contra

CONSTRUCCIONES ALCARAZ PUIG SL y FONDO DE GARANTÍA SALARIAL y, en consecuencia, absuelvo a los demandados de las pretensiones formuladas en su contra.

Y para que conste y sirva de notificación a CONSTRUCCIONES ALCARAZ PUIG S.L y FOGASA que se encuentra en ignorado paradero, así como para su inserción en el Tablón de anuncios y publicación en el Boletín Oficial de la Provincia, haciéndole saber al mismo que las restantes notificaciones que hayan de efectuársele se le harán en estrados, en la forma legalmente establecida, expido el presente.

ELCHE, veintisiete de septiembre de dos mil once.
EL SECRETARIO JUDICIAL.

1119952

EDICTO

JOSÉ TOMÁS PASTOR POZO, SECRETARIO JUDICIAL DEL JUZGADO DE LO SOCIAL NÚMERO TRES DE LOS DE ELCHE.

HAGO SABER: Que en este Juzgado, se siguen autos DESPIDO/CESES EN GENERAL 000734/2011 a instancias de JAN FICZA contra EMILIO HERNÁNDEZ S.A.U., ESPANED LOGÍSTICA SOCIEDAD COOPERATIVA ANDALUZA, FOGASA, ANTONIO MIGUEL MARTÍNEZ MOLINA, EMILIO HERNÁNDEZ EXPÓSITO y MANUEL HERNÁNDEZ PÉREZ en el que, por medio del presente se cita a EMILIO HERNÁNDEZ S.A.U., ESPANED LOGÍSTICA SOCIEDAD COOPERATIVA ANDALUZA, ANTONIO MIGUEL MARTÍNEZ MOLINA, EMILIO HERNÁNDEZ EXPÓSITO, MANUEL HERNÁNDEZ PÉREZ, quien se halla en ignorado paradero para que comparezca ante este JUZGADO DE LO SOCIAL, sito en Calle EUCALIPTUS, 21, ACCES.,31 1, al objeto de celebrar acto de conciliación y, en su caso, juicio, el día 9-11-2011 a las 9,50 horas, con advertencia de que el juicio no se suspenderá por la incomparecencia injustificada de las partes.

ELCHE, veintisiete de septiembre de dos mil once.
EL SECRETARIO JUDICIAL.

1119972

**JUZGADO DE LO SOCIAL NÚMERO SIETE
MURCIA**

EDICTO

Dª MARÍA DEL CARMEN ORTIZ GARRIDO, Secretaria Judicial del SCOP de lo Social Número Siete de MURCIA, HAGO SABER:

Que en el procedimiento SEGURIDAD SOCIAL 0001335/2010 de este Juzgado de lo Social, seguidos a instancia de D. JOSÉ EMILIO ORTEGA FERNÁNDEZ contra la empresa TESORERÍA GENERAL DE LA SEGURIDAD SOCIAL, SERVICIO MURCIANO DE SALUD, INSS, OBRAS ASFÁLTICAS Y CONSTRUCCIONES S.A., MUTUA UMIVALE, sobre SEGURIDAD SOCIAL, se ha dictado la siguiente resolución, cuya parte dispositiva se adjunta:

- Admitir la demanda presentada.
- Señalar el próximo día 17/10/11 a las 10:10 para la celebración del acto de juicio.

- Citar a las partes en legal forma con la advertencia de que de no comparecer ni alegar justa causa que motive la suspensión del acto de juicio, podrá el Juez, tener al actor por desistido de la demanda, y si se tratase del demandado no impedirá la celebración de los actos de juicio, continuando éste sin necesidad de declarar su rebeldía.

- Que se remita por el INSS y por la MUTUA UMIVALE el expediente original o copia del mismo o de las actuaciones, y en su caso, informa de los antecedentes que posea en relación con el contenido de la demanda, en el plazo de diez días (Art. 142 LPL).

Sin que esto signifique la admisión de la prueba propuesta por el actor, ya que éste deberá proponerla y en su caso, el/la juez admitirla en el acto de juicio, art. 87 de la LPL.

Notifíquese a las partes.

Y para que sirva de notificación en legal forma a OBRAS ASFÁLTICAS Y CONSTRUCCIONES S.A., en ignorado paradero, expido la presente para su inserción en el Boletín Oficial de la Provincia de Alicante.

Se advierte al destinatario que las siguientes comunicaciones se harán fijando copia de la resolución o de la cédula en el tablón de anuncios de la Oficina judicial, salvo el supuesto de la comunicación de las resoluciones que deban revestir forma de auto o sentencia, o cuando se trate de emplazamiento.

MURCIA, 28 de septiembre de 2011.
LA SECRETARIA JUDICIAL. Rubricado.

1120058

**JUZGADO DE PRIMERA INSTANCIA NÚMERO DOS
ALICANTE**

EDICTO

JUZGADO DE PRIMERA INSTANCIA NÚMERO DOS DE ALICANTE.

JUICIO: JUICIO VERBAL 002812/2010.

PARTE DEMANDANTE: CP RESIDENCIAL VERDEMAR I.

PARTE DEMANDADA: JUAN CARLOS GARCÍA SÁNCHEZ.

En el juicio referenciado, se ha dictado Sentencia cuyo encabezamiento y fallo son del tenor literal siguiente:

SENTENCIA Nº 214/2011.

JUEZ QUE LA DICTA: Dña. JUANA MARÍA LORITE CHICHARRO.

Lugar: ALICANTE.

Fecha: 13 de julio de dos mil once.

PARTE DEMANDANTE: CP RESIDENCIAL VERDEMAR I.

Abogado: SR. FILLLOL ORTEGA.

Procurador: MIRALLES MORERA, D. VICENTE.

PARTE DEMANDADA: D. JUAN CARLOS GARCÍA SÁNCHEZ en rebeldía procesal.

OBJETO DEL JUICIO: Reclamación de cantidad.

FALLO.

Que ESTIMANDO íntegramente la demanda interpuesta por la COMUNIDAD DE PROPIETARIOS RESIDENCIAL VERDEMAR I contra D. JUAN CARLOS GARCÍA SÁNCHEZ debo CONDENAR y CONDENO al demandado a que abone a la actora la cantidad de MIL SEISCIENTOS CINCUENTA Y TRES EUROS CON TREINTA Y DOS CÉNTIMOS DE EURO (1.653'32 €) más los intereses legales y todo ello con imposición de las costas del procedimiento a la parte demandada.

Notifíquese a las partes haciéndoles saber que esta resolución no es firme y que contra la misma cabe interponer recurso de apelación ante la Audiencia Provincial de ALICANTE en el plazo de los 5 días siguientes a la fecha de su notificación. De conformidad con lo dispuesto en el punto 3º de la Disposición Adicional 15ª introducida por la LO 1/2009 de 3 de noviembre de reforma de la LOPJ, será necesario acreditar haber efectuado la consignación del depósito de 50.- € en la Cuenta de Depósitos y Consignaciones de este Juzgado.

Así por esta mí, sentencia, lo pronuncio, mando y firmo.

En atención al desconocimiento del actual domicilio o residencia de la parte demandada, por resolución del día de la fecha, y de conformidad con lo dispuesto en los artículos 156.4 y 164 de la Ley 1/2000, de Enjuiciamiento Civil, se ha acordado la publicación del presente edicto en el Boletín Oficial de la Provincia para llevar a efecto la diligencia de notificación al demandado rebelde D. JUAN CARLOS GARCÍA SÁNCHEZ.

Alicante, veinticinco de julio de dos mil once.

EL/LA SECRETARIO JUDICIAL. Rubricado.

1119942

EDICTO

JUZGADO DE PRIMERA INSTANCIA NÚMERO DOS DE ALICANTE.

JUICIO: PROCEDIMIENTO ORDINARIO 002380/2010.

PARTE DEMANDANTE: MILLA MED S.A.

PARTE DEMANDADA: RREEF INVESTMENT GMBH SUCURSAL EN ESPAÑA.

SOBRE: Ordinarios.

En el juicio referenciado, se ha dictado la sentencia cuyo encabezamiento y fallo son del tenor literal siguiente: SENTENCIA Nº 189/2011.

JUEZ QUE LA DICTA: DÑA. JUANA MARÍA LORITE CHICHARRO.

Lugar: ALICANTE.

Fecha: veintisiete de junio de dos mil once.

PARTE DEMANDANTE: MILLA MED S.A.

Abogado: SR. BLANC MARUGÁN.

Procurador: PONTONES LORENTE, DÑA. ASUNCIÓN.

PARTE DEMANDADA: RREEF INVESTMENT GMBH SUCURSAL EN ESPAÑA en rebeldía procesal.

OBJETO DEL JUICIO: RESOLUCIÓN CONTRACTUAL Y RECLAMACIÓN DE CANTIDAD.

FALLO.

Que estimando íntegramente la demanda interpuesta por la mercantil MILLA MED S.A. contra la entidad RREEF INVESTMENT GMBH SUCURSAL EN ESPAÑA debo:

1.- DECLARAR y DECLARO la resolución del contrato suscrito el 28/06/08 de arrendamiento de local de negocio del local propiedad de la demandada identificado con el nº B-57/58 del Centro Comercial GRAN VÍA de Alicante.

2.- CONDENAR y CONDENO a la demandada a abonarle las cantidades debidas en concepto de indemnización de daños y perjuicios que asciende a 169.175'70 € más los intereses legales.

3.- CONDENAR y CONDENO a la demandada a devolver la fianza entregada por importe de 9.056'67 €, más los intereses legales.

4.- condene a la demandada a devolver el aval bancario entregado en virtud del contrato referido y en caso de haberse ejecutado que se devuelva el importe líquido de la ejecución del mismo.

5.- Y todo ello con imposición de las costas del procedimiento a la parte demandada.

Así por esta mi sentencia, que se anotará en el Libro correspondiente, llevándose testimonio de la misma a los autos originales, lo pronuncio, mando y firmo.

Notifíquese a las partes, haciéndoles saber que contra esta sentencia podrán interponer en este Juzgado, RECURSO DE APELACIÓN ante la Audiencia Provincial de Alicante, dentro de los cinco días siguientes a contar desde su notificación. De conformidad con lo dispuesto en el punto 3º de la Disposición Adicional 15ª introducida por la LO 1/2009 de 3 de noviembre de reforma de la LOPJ, será necesario acreditar haber efectuado la consignación del depósito de 50.- € en la Cuenta de Depósitos y Consignaciones de este Juzgado.

En atención al desconocimiento del actual domicilio o residencia de la parte demandada, por resolución del día de la fecha, y de conformidad con lo dispuesto en los artículos 156.4 y 164 de la Ley 1/2000, de Enjuiciamiento Civil, ha acordado la publicación del presente edicto en el tablón de anuncios del Juzgado para llevar a efecto la diligencia de NOTIFICACIÓN DE SENTENCIA al demandado RREEF INVESTMENTGMBH SUCURSAL EN ESPAÑA.

ALICANTE, dos de septiembre de dos mil once.

EL/LA SECRETARIO JUDICIAL. Rubricado.

1119960

JUZGADO DE PRIMERA INSTANCIA NÚMERO CUATRO ALICANTE

EDICTO

JUZGADO DE PRIMERA INSTANCIA NÚMERO CUATRO DE ALICANTE.

JUICIO: JUICIO VERBAL 001487/2009.

PARTE DEMANDANTE: EUGENIO ROS GARCÍA.

PARTE DEMANDADA: JUAN TOMÁS SANTIAGO CONTRERAS.

SOBRE: Verbales por reclamaciones por hechos derivados de la circulación de vehículos

En el juicio referenciado, se ha dictado sentencia nº 362/10 de fecha 29-11-10 cuyo fallo literal es el siguiente:

FALLO.

Que ESTIMANDO la demanda deducida por la Procuradora S/ra. MIRALLES MORERA, en nombre y representación de D. EUGENIO ROS GARCÍA, contra D. JUAN TOMÁS SANTIAGO CONTRERAS, declarado en rebeldía y CONSORCIO DE COMPENSACIÓN DE SEGUROS, debo condenarles y les condeno a que abonen al actor de forma solidaria la cantidad de 813,64 EUROS más el interés previsto en el artículo 20 de la Ley de Contrato de Seguro desde la ocurrencia del accidente, para el caso de la compañía aseguradora, o el interés legal, desde la interpelación judicial, incrementado en dos puntos a partir de la presente resolución, para el caso del Sr/a. JUAN TOMÁS SANTIAGO CONTRERAS todo ello con expresa condena en costas a la parte demandada.

En atención al desconocimiento del actual domicilio o residencia de la parte demandada JUAN TOMÁS SANTIAGO CONTRERAS, por resolución de hoy el Secretario Judicial, de conformidad con lo dispuesto en los artículos 156.4 y 164 de la Ley 1/2000, de Enjuiciamiento Civil, ha acordado la publicación del presente edicto en el Boletín Oficial de la Provincia de Alicante para llevar a efecto la diligencia de notificación sentencia.

ALICANTE, trece de julio de dos mil once.

EL/LA SECRETARIO JUDICIAL. Rubricado.

1119939

JUZGADO DE PRIMERA INSTANCIA NÚMERO SIETE ALICANTE

EDICTO

En el presente procedimiento verbal 926/09 seguido a instancia de C P EDIFICIO LA TORRE frente a FERNANDO SOLÍS SOBRINO, CÁNDIDO SOLÍS VAQUERO y LEONOR SOBRINO GÓMEZ se ha dictado sentencia, cuyo tenor literal es el siguiente:

Por presentado el anterior escrito por el procurador De Miguel Fernández, únase a los autos de su razón, y visto su contenido se acuerda notificar la sentencia al demandado por medio de edictos, los cuales se insertaran en el Boletín Oficial de la Provincia, entregándose al procurador para su diligenciado y cuidado una vez comparezca ante esta secretaría acreditándose debidamente su entrega.

MODO DE IMPUGNACIÓN: recurso de reposición en el plazo de cinco días, desde su notificación, ante el Secretario que la dicta.

Así lo acuerdo y firmo. Doy fe.

Y encontrándose dicho demandado, FERNANDO SOLÍS SOBRINO, CÁNDIDO SOLÍS VAQUERO y LEONOR SOBRINO GÓMEZ, en paradero desconocido, se expide el presente a fin que sirva de notificación en forma al mismo.

ALICANTE, doce de septiembre de dos mil once.

EL/LA SECRETARIO/A JUDICIAL. Rubricado.

1119938

JUZGADO DE LO MERCANTIL NÚMERO DOS ALICANTE

EDICTO

Dña. PILAR SOLANOT GARCÍA, Secretaria judicial del Juzgado de lo Mercantil Número Dos de Alicante, por el presente.

HAGO SABER: Que en el procedimiento Ordinario 274/09-c seguido a instancia de BARIPERFILL S.L. contra DANIEL PARDO DEL AMO con D.N.I. 29.011.717-T, sobre reclamación de cantidad, se ha dictado Sentencia cuyo fallo dice así:

FALLO.

Que estimo íntegramente la demanda interpuesta por el Procurador D. Vicente Miralles Morera, actuando en nombre y representación de BARIPERFIL, S.L., contra DANIEL PARDO DEL AMO, por lo que:

1. DECLARO al demandado responsable solidario de las deudas contraídas con la empresa demandante por la mercantil DISTRIBUCIONES PARDO DEL AMO, S.L., y del daño inferido a la sociedad actora por su negligencia grave e incumplimiento de la ley y,

2. CONDENO al demandado a pagar a la empresa actora la cantidad de DOCE MIL CUATROCIENTOS VEINTIDÓS EUROS CON CINCUENTA Y CUATRO CÉNTIMOS DE EURO (12.422,54 €) en concepto de las facturas adeudadas, importe al que ha de añadirse el interés legal del dinero desde la fecha de interposición de la demanda, que se incrementará en dos puntos desde la fecha de esta resolución con imposición de costas a la parte demandada.

Y para que sirva de notificación al demandado expido el presente.

Alicante, treinta de junio de dos mil once.
LA SECRETARIA JUDICIAL. Rubricado.

1119966

EDICTO

Dña. PILAR SOLANOT GARCÍA, Secretaria judicial del Juzgado de lo Mercantil Número Dos de Alicante, por el presente,

HAGO SABER: Que en este Juzgado se sigue procedimiento concursal NECESARIO NÚM: 485/08 a instancias de METALÚRGICA ALICANTINA DE VALLAS S.L. en el que con fecha 29-09-2008, se dictó resolución cuyo particular es del siguiente tenor literal, acordándose con esta fecha el emplazamiento del deudor mediante edictos.

PARTE DISPOSITIVA

1.- SE ADMITE A TRAMITE LA SOLICITUD DE DECLARACIÓN DE CONCURSO NECESARIO DEL DEUDOR ESTRUCTURAS Y HORMIGONES DEL MEDITERRÁNEO S.L. promovida por el Procurador Sr. VICENTE MIRALLES MORERA en la representación que ostenta de METALÚRGICA ALICANTINA DE VALLAS S.L., lo que se acredita en virtud de la escritura de poder especial que se aporta.

2.- Se tiene por personado y por parte al indicado METALÚRGICA ALICANTINA DE VALLAS S.L. y en su representación al indicado Procurador, con quien se entenderán las sucesivas diligencias en la forma prevenida por la Ley.

3.- Emplácese al deudor ESTRUCTURAS Y HORMIGONES DEL MEDITERRÁNEO S.L., con entrega de las copias del escrito de solicitud y documentos adjuntos, para que en cinco días comparezca en autos y pueda oponerse a la solicitud deducida proponiendo los medios de prueba de que intente valerse para el acto de la vista prevista en el art. 19 LC., y con el apercibimiento que de no verificar dicha oposición se dictará auto declarando el concurso de acreedores. También podrá plantear cuestión de competencia territorial por declinatoria dentro del mismo plazo debiendo indicar cual es el órgano competente, y su planteamiento no suspenderá el procedimiento concursal.

4.- Fórmese la sección primera del concurso, que encabezará con la solicitud.

MODO DE IMPUGNACIÓN: Contra esta resolución cabe interponer recurso de reposición ante este Juzgado, en el plazo de cinco días desde la notificación.

Así por este Auto, lo pronuncia, manda y firma el Itmo. Sr. D. LUIS SELLER ROCA DE TOGORES Magistrado Juez de este Juzgado. Doy fe.

FIRMA DEL MAGISTRADO-JUEZ. FIRMA DEL SECRETARIO.

Alicante, veintisiete de junio de dos mil once.
LA SECRETARIA JUDICIAL. Rubricado.

1119967

JUZGADO DE INSTRUCCIÓN NÚMERO TRES BENIDORM

EDICTO

En virtud de resolución recaída en el Juicio de Faltas Nº 000204/2011, seguido en este Juzgado contra la propiedad industrial, se cita al Representante legal de la marca FENDI, sin domicilio conocido en España, a fin de que comparezca en la Sala de Audiencias IV de este Juzgado sito en Avenida COMUNIDAD EUROPEA (JUNTO AL PARQUE DE BOMBROS), S/N, el día 1 DE DICIEMBRE DE 2011 A LAS 11:20 HORAS, bajo apercibimiento de que, citado en legal forma, su incomparecencia no suspenderá la celebración ni la resolución del juicio.

BENIDORM, treinta y uno de agosto de dos mil once.
LA SECRETARIA JUDICIAL. Rubricado.

1119961

EDICTO

La Sra. Secretaria del Juzgado de Instrucción Número Tres de Benidorm (Antiguo Mixto Número Cinco), en las diligencias de Juicio Verbal de Faltas nº 209/2011 seguidos ante este Juzgado, hace saber que se ha dictado la sentencia cuyo encabezamiento y parte dispositiva, copiadas literalmente, dicen así:

SENTENCIA Nº 172/11.

En nombre de su Majestad el Rey.

En Benidorm, a ocho de agosto de dos mil once.

La Sra. Dª MARÍA LUZ JIMÉNEZ ZAFRILLA, Juez del Juzgado de Instrucción Número Tres de Benidorm, y su Partido, ha visto y oído los autos del Juicio de Faltas que se siguen en este Juzgado bajo el número 209/11, por la presunta falta de estafa, con intervención del Ministerio Fiscal, en representación de la acción pública y como implicados: Don JOSÉ VICENTE MUÑOZ LLEDÓ, en calidad de denunciante y Doña VERÓNICA APRAIZ ORDÓÑEZ, en calidad de denunciada.

Dictando la presente resolución en base a los siguientes: ANTECEDENTES DE HECHO.

PRIMERO.- Que en virtud de atestado se tuvo conocimiento en este Juzgado de los hechos por los que se siguieron las presentes actuaciones y, previos los trámites legales se dictó Diligencia de Ordenación, señalándose para la celebración del juicio correspondiente, citándose al Ministerio Fiscal y a los implicados para el día fijado, llegado el cual se celebró el acto con el resultado que figura en Autos.

SEGUNDO.- El Ministerio Fiscal, a la vista de lo expuesto, informó en el sentido de solicitar la condena de Dª VERÓNICA APRAIZ ORDÓÑEZ como autora de una falta tipificada en el artículo 625 de nuestro Código Penal vigente, a la pena de multa de 1 mes con 6 euros de cuota diaria, con la responsabilidad personal subsidiaria del art. 53 del Código Penal.

Debiendo declara, conforme a la prueba practicada, como:

HECHOS PROBADOS.

ÚNICO.- Que el resultado probado y así se declara que el día 31 de mayo de dos mil once, sobre las 21:30 horas, en el Centro Comercial Carrefour de Finestrat, Verónica Apraiz Ordóñez, intentó lucrarse manipulando un ticket de compra por importe de 11,38 € y cambiándolo por 71,58 € presentando en el establecimiento para devolver dos contadores de bicicleta que previamente fueron hurtados. Por lo que proceden los siguientes:

FUNDAMENTOS JURÍDICOS.

PRIMERO.- Los hechos declarados probados, son en efecto constitutivos de una falta prevista y penada en el artículo 625 de nuestro Código Penal, siendo responsable en concepto de autor Doña VERÓNICA APRAIZ ORDÓÑEZ.

El denunciante ratifica como se manipuló el ticket de compra por la denunciada pretendiendo conseguir un beneficio al cambiar el 1º número de un 1 por un 7. La documentar aportada y la declaración del denunciante resultan prueba suficiente de los hechos.

SEGUNDO.- Se hace uso de la facultad discrecional que, dentro de los límites que señala la Ley, se concede al Juzgador en materia de faltas por el art. 601 del Código Penal, para la aplicación de las penas según su prudente arbitrio.

TERCERO.- Todo responsable penalmente de un delito o falta lo es también civilmente según el art. 19 del Código Penal y conforme al 109 del mismo texto las costas procesales se imponen por la Ley a los criminalmente responsables de todo delito o falta.

Por todo lo cual y vistos los artículos citados y demás de general y pertinente aplicación.

FALLO.

Que debo condenar y condeno, como autor de la falta antes descrita a D. VERÓNICA APRAIZ ORDÓNEZ a la pena de multa de 30 días y cuota de 6 euros de cuota diaria y con

la responsabilidad personal subsidiaria del art. 53 del Código Penal de un día por cada dos cuotas impagadas y al pago de las costas.

Haciéndose saber a las partes que contra esta Sentencia cabe Recurso de Apelación, ante este Juzgado para ante la Audiencia Provincial de Alicante en el término de cinco días a partir de la última notificación.

Así por esta mi Sentencia, la pronuncio, mando y firmo.

PUBLICACIÓN.- Leída y publicada que fue la anterior Sentencia, por la Sra. Juez, estando celebrando el Acto del Juicio en el mismo día de su fecha, quedando, por tanto, notificado el Ministerio Fiscal y demás asistentes con su firma en el Acta del Juicio, ante mí el Secretario, que doy fe.

Y para que sirva de notificación a VERÓNICA APRAIZ ORDÓNEZ, en la actualidad en ignorado paradero y su publicación en el Boletín Oficial de la Provincia, expido la presente.

Benidorm.

EL SECRETARIO. Rubricado.

111962



**EXCMA. DIPUTACIÓN PROVINCIAL
ALICANTE**

Unidad Administrativa del Boletín Oficial de la Provincia:
EXCMA. DIPUTACIÓN PROVINCIAL
Avenida de Orihuela, 128. 03006 - Alicante
Teléfono 965 107 371 / Fax 965 107 394

Correo electrónico:
boletin@dip-alicante.es

Imprime:
IMPRENTA DIPUTACIÓN PROVINCIAL
Dep. Legal: A - 1 - 1958

Internet:
<http://www.ladipu.com/>

ADVERTENCIAS

- La publicación a petición de parte interesada se efectuará mediante autoliquidación en las entidades bancarias que se citan en el impreso de solicitud de inserción-autoliquidación.

